

部 品 表 PARTS LIST

MODEL **2TR**

15・16・17・19・20・20C

昭和49年度改訂版

商 品 名	塔載機種名
YM 1500	2TR 15
YM 1600	2TR 16
YM 1700	2TR 17
YM 1900	2TR 19
YM2000	2TR20
TC 2000	2TR20C

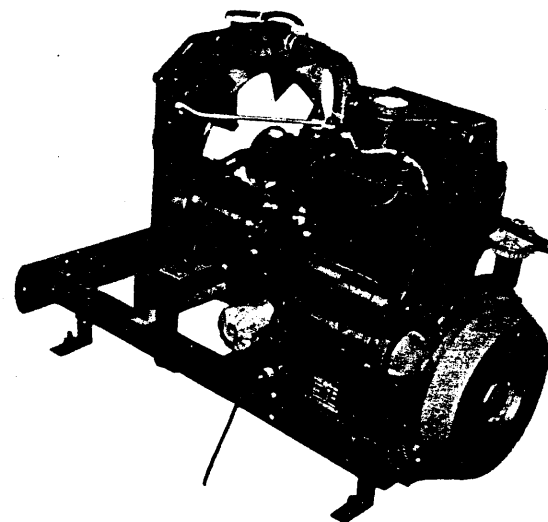

MODEL 2TR17

1. 本部品表は昭和49年6月までの設計変更を網羅しております
2. 2TR15・17・20の新機種追加。
1. This Parts List covers all design changes put effect up to June, 1974.
2. Added new model of 2TR15・17・20

昭和48年2月初版発行 (YP7302-07)

昭和49年8月第1回改訂版発行 (YP7408-01)

First Issued : Feb. 1973 (YP7302-07)

First Revised : Aug. 1974 (YP7408-01)

〈部品表について〉

1. 部品表の見方

- (1) 欲しいと思う部品が何ページにあるかを目次で見てください。
- (2) 展開図を見てその、示された図番から対象ページ（本文）の部品番号を探して下さい。

2. 本部品表(本文) 記載項目

- (1) 図 番
- (2) 品 名
- (3) 部品番号
- (4) 使用個数
- (5) 互換性の有無
- (6) 販売単位
- (7) 備 考

2-1 図番について

1-1、1-2、1-3、等は設計変更の過程を表わしております。

(具体例) K形・連接棒ボルト設置過程

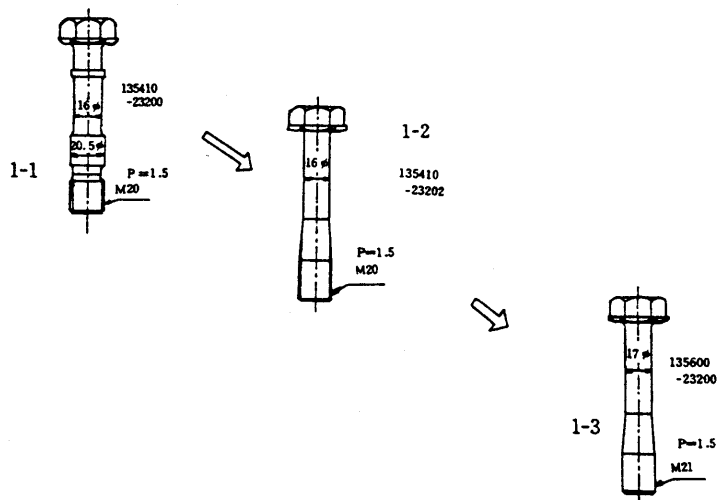

2-2 部品名について

部品名欄に部品の寸法等を記入する場合、下記のような略称にて表わしております。

D……直径 (具体例) M形・ピストンピン
 L……長さ L=174
 Z……歯数 D=80
 H……高さ
 t……厚さ
 W……幅

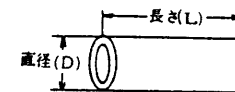

2-3 部品コードについて

2-3-1

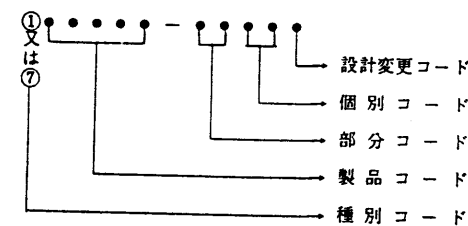

部品コードは上記の通り上6桁、下5桁で構成されています。

イ. 種別コード (第1桁目)

●○○○○○ - ○○○○○○
 ↓
 1 → 単体部品
 7 → 仕組部品

第1桁目を種別コードといい、単体部品か仕組部品かを表わします。

例えば101300-11100は第1桁目が1ですのでF6形・吸排気弁単体部品です。

701104-11100は第1桁目が7ですから、仕組部品であることがわかります。

すなわち、シリンダヘッド仕組で吸排気弁、弁パネ、パネ押え等が仕組まれています。

ロ. 製品コード

○○○○○○○ - ○○○○○○
 製品コード

製品コードは、どの機種に使用される部品かを表わしています。

例えば、701104-11100 (F 4 形シリンダヘッド仕組) の
 ↳製品コード
 ↳種別コード

製品コード 01104は、6 頁の製品コード表をみますと、F 4 E 形のコードです。

したがって、701104-11100は、F 4 E 形のシリンダヘッド仕組品です。

又、101300-11100の製品コード01300は、N T 75形のコードです。

したがって、101300-11100はN T 75形の吸排気弁です。

F (E) 形部品表を開いて、F 6 E の吸排気弁のコードを探しますと、101300-11100が記載されています。

すなわちF 6 E 形の吸排気弁は、N T 75形の吸排気弁と兼用です。

このように製品コードにより兼用機種がわかります。

F形部品表の部品コードの中にN T K 形やK 形の製品コードがあればそれは兼用部品です。

又、K (D) 形部品表の中にL D 形や2 T 形の製品コードがあれば、L D 形や2 T 形との兼用部品です。

製品コードは、6 ~11 頁の製品コード表をご覧ください。

ハ. 部分コード

○○○○○ - ●●○○○
 部分コード

部分コードはエンジンのどの部分に使用される部品かを表わします。

例えば、部分コード22はピストンおよび附属部品を表わしますから、ピストン、リング類、ピストンピン、ピストンピン止輪等はすべて、部分コード22です。

本部品表は各機種とも部分コード順に配列しておりますので、部分コードにより欲しいと思う部分を早く発見することが出来ます。

部分コードは、5 頁の部分コード表をご覧ください。

ニ. 設計変更コード

○○○○○ - ○○○○●
 ↓
 設計変更コード

設計変更コードは、部品の設計変更来歴 (新、旧) を表わします。

例えば、701204-66501 (F 5 E 形レギュレータハンドル台仕組) の設計変更コード1は1回設計変更があったことを表わしています。

設計変更された部分が互換性のない場合は、新、旧いずれかを充分確認することが必要です。

2-3-2 ② ●●●● - ●●●●●●

これは2 種部品と呼ばれ六角ボルト、ナット、平座金、バネ座金等の規格部品です。

2 種部品のコードは、第1 桁目が2 で始まり、上5 桁、下6 桁で構成され、製品とは関係なく、寸法、機能、材質等によって表わされます。

2-3-3 非売部品について

部品コードの欄に※印のある部品については単体では販売致しません。

2-4. 互換性について

下記のようなアルファベットにて互換性の有無を表示しております。

特にB の表示のある場合、注文の際エンジンNo. をご確認ください。

- A.....新旧共互換性有
- B.....新旧互換性無
- C.....新部品にて運営 (互換性有)
- D.....廃 止
- E.....新規追加部品

2-5 販売単位について

販売数量の単位を表わしております。

原則として記載数量以下の単位では販売いたしません。

2-6 備考欄について

設計変更実施機関番号等を記載しております。

2-7 使用個数欄について

図番 Item	品 名 PART NAME	部 品 番 号 PART NO.	1 台 分 個 数 Q'TY												互 換 性	販 売 単 位	備 考 REMARKS
			5	6	6	6	6	5	6	6	6	6	6	6			
			M	M	MT	HT	HTS	ML	ML	ML	ML	HT	HTS	HTS			
1	台 板 Cylinder Bed	137626-01071															
2	補込ボルト 1/2×45 Stud 1/2×45	21317-040452															
3	ナット 1/2 Nut 1/2	21737-040002															

←6 M-HTS、6 MA-HTS 両方に使用を表わす
 ←6 MA-HT のみ使用、6 M-HT は使用していない事を表わす

部分コード

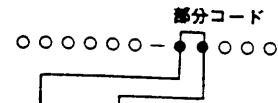

第1桁	第2桁	1	2	3	4	5	6	7	8	9
0	シリンダ	シリンダ	シリンダ	シリンダ	シリンダ	シリンダ	シリンダ	シリンダ	シリンダ	シリンダ
1	吸排気装置	シリンダ	シリンダ	シリンダ	シリンダ	シリンダ	シリンダ	シリンダ	シリンダ	シリンダ
2	主運動部	クランク	クランク	クランク	クランク	クランク	クランク	クランク	クランク	クランク
3	潤滑装置	ポンプ	ポンプ	ポンプ	ポンプ	ポンプ	ポンプ	ポンプ	ポンプ	ポンプ
4	冷却水装置	ポンプ	ポンプ	ポンプ	ポンプ	ポンプ	ポンプ	ポンプ	ポンプ	ポンプ
5	燃料装置	燃料ポンプ	燃料ポンプ	燃料ポンプ	燃料ポンプ	燃料ポンプ	燃料ポンプ	燃料ポンプ	燃料ポンプ	燃料ポンプ
6	潤滑装置	潤滑ポンプ	潤滑ポンプ	潤滑ポンプ	潤滑ポンプ	潤滑ポンプ	潤滑ポンプ	潤滑ポンプ	潤滑ポンプ	潤滑ポンプ
7	始動装置	始動装置	始動装置	始動装置	始動装置	始動装置	始動装置	始動装置	始動装置	始動装置
8	動力装置	動力装置	動力装置	動力装置	動力装置	動力装置	動力装置	動力装置	動力装置	動力装置
9	計工器具	計工器具	計工器具	計工器具	計工器具	計工器具	計工器具	計工器具	計工器具	計工器具

(参考) 第1桁の0と第2桁の1を組合わせると01になり、
01は、シリンダブロック及び附属部品を表わします。
11は、シリンダヘッド及び附属部品です。

製品コード表 (陸用)

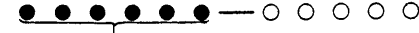

シリーズ	形別	製品コード	シリーズ	形別	製品コード	シリーズ	形別	製品コード
NS	NS 40	104100	SE	S 65 E	103038	FCE	F 7 C E	101774
	NS 50	104200		S 75 E	103238		F 9 C E	101674
	NS 65	104300		S 85 E	103338		F 10 C E	101574
	NS 75	104400		S 90 E	103438	NTK	NT 65 K	102100
	NS 90	104500		S 11 E	103734		NT 70 K	102200
	NS 10	104900		S 13 E	103834		NT 75 K	102300
	NS 11	104600	SCE	S 65 C E	103088		NT 80 K	102700
	NS 110	104603		S 75 C E	103288		NT 85 K	102400
	NS 13	104700		S 85 C E	103388		NT 95 K	102501
	NS 130	104703		S 90 C E	103488		NT 95 K G	102500
NSC	NS 18	104800		S 11 C E	103784	NT	NT 65	101109
	NS 180	104803		S 13 C E	103884		NT 70	101200
	NS 40 C	104107	S	S 35	101137		NT 75	101300
	NS 50 C	104207		S 45	101147		NT 85	101400
	NS 65 C	104307		S 35 T	101158		NT 95 G	101500
	NS 75 C	104407		S 13 T	103854	FA	FA 4	101107
	NS 90 C	104507		S 16 T	103954		FA 5	101207
	NS 10 C	104907	F	F 4	101101		FA 4 E	101108
	NS 11 C	104607		F 5	101201		FA 5 E	101208
	NS 110 C	104605		F 6	101301		FA 55	101217
SS	NS 13 C	104707		F 7	101701		FA 55 E	101218
	NS 130 C	104705		F 8	101401	2 L	2 L 15	113200
	NS 18 C	104807		F 9	101601		2 L 15 D	113202
	NS 180 C	104805		F 10	101501		2 L 17	113207
	SS 50	104104	FE	F 4 E	101104		2 L 17 D	113208
	SS 60	104204		F 5 E	101204	2 W	2 W 80	124230
	SS 70	104304		F 6 E	101304		2 W 85	124240
	SS 80	104404		F 7 E	101704		2 W 90	124250
	SS 90	104504		F 8 E	101404		2 W 90 L (機)	124258
	SS 10	104904		F 9 E	101604		2 W 90 L (機)	124257
	SS 11	104604		F 10 E	101504	2 TR	2 TR 16	124450
	SS 13	104704	FC	F 4 C	101178		2 TR 19	124750
SSC	SS 50 C	104108		F 5 C	101278		2 TR 19 L (機)	124700
	SS 60 C	104208		F 6 C	101378		2 TR 19 L (機)	124707
	SS 70 C	104308		F 7 C	101778		2 TR C2	124550
	SS 80 C	104408		F 8 C	101478		2 TR 22 L (機)	124558
	SS 90 C	104508		F 9 C	101678		2 TR 22 L (機)	124557
	SS 10 C	104908		F 10 C	101578		2 TR 27	124560
	SS 11 C	104608	FCE	F 4 E C	101174		2 TR 27 L (機)	124568
	SS 13 C	104708		F 5 E C	101274		2 TR 27 L (機)	124567
	SS 18 C	104808		F 6 E C	101374			

仕組部品の場合、第1桁目が「7」になります。

シリーズ	形 別	製品コード	シリーズ	形 別	製品コード	シリーズ	形 別	製品コード
N	N16	103200	LEAL	5LEAL	130500	KDL	4KDL	135401
	N18	103202		1LEAL	130104		5KDL	135501
	N22	103203		2LEAL	130204		6KDL	135601
	NT110	103100		3LEAL	130304		6KDL-T	135701
	N15	103101		4LEAL	130404		6KDL-HT	135702
2H	2H95	174300	LDL	5LEAL	130504		6KDL-DT	135707
	2H95C	174307		1LDL	131100	KDAL	3KDAL	135309
SL	2SL	124200		2LDL	131200		4KDAL	135409
	SL15	124280		3LDL	131300		5KDAL	135509
	SL15 [®]	124281		4LDL	131400		6KDAL	135609
TL	2TL	123230		5LDL	131500		6KDAL-T	135705
	3TL	123330	LDL-F	6LDL	131600		6KDAL-HT	135706
	TL20	123250		1LDL-F	131180		6KDAL-DT	135708
	TL20 [®]	123251		2LDL-F	131280	RL	4RL	136400
	TL30	123350		3LDL-F	131380		5RL	136500
SML	TL30 [®]	123351		4LDL-F	131480		6RL	136600
	1SML	122300	LDAL-F	5LDL-F	131580		6RL-T	136602
	2SML	122407		6LDL-F	131680		6RL-HT	136603
	3SML	122507		6LDL-TF	131682		6RL-DT	136683
	SML40	122540		1LDAL-F	131185	RAL	4RAL	136404
EKL	SML40 [®]	122500		2LDAL-F	131285		5RAL	136504
	3EKL	126300	LDAL-F	3LDAL-F	131385		6RAL	136604
EKDL	4EKL	126400		4LDAL-F	131485		6RAL-T	136605
	3EKDL	126301		5LDAL-F	131585		6RAL-HT	136606
ESL	4EKDL	126401		6LDAL-F	131685		6RAL-DT	136686
	3ESL	125300	KL	6LDAL-TF	131687	AL	6AL-HT	140666
	4ESL	125400		3KL	135300		6AHL-HT	140667
	ESL50	125350		4KL	135400		6AL-UT	140673
	ESL50 [®]	125351		5KL	135500		6AL-ST	140676
ESDL	ESL67	125450		6KL	135600		6AHL-UT	140674
	ESL50 [®]	125451		6KL-T	135602		6AHL-ST	140667
	3ESDL	125304	KFL	6KL-HT	135603	KFL	6KFL	143600
	4ESDL	125404		6KL-DT	135607		6KFL-T	143602
	6ESDL	125604		3KAL	135304		6KFL-HT	143603
LEL	6ESDL-T	125605		4KAL	135404		6KFL-DT	143607
	6ESCL-HT	125606	KAL	5KAL	135504		6KFL-UT	143680
	6ESDL-DT	125607		6KAL	135604	KFAL	6KFAL	143604
	1LEL	130100		6KAL-T	135605		6KFAL-T	143605
	2LEL	130200		6KAL-HT	135606		6KFAL-HT	143606
KDL	3LEL	130300		6KAL-DT	135608		6KFAL-DT	143608
	4LEL	130400		3KDL	135301		6KFAL-UT	143681

仕組部品の場合、第1桁目が「7」になります。

シリーズ	形 別	製品コード	シリーズ	形 別	製品コード	シリーズ	形 別	製品コード						
MSL	3MSL	132300	MHL	6MHL-UT	137679	G	G25	160310						
	4MSL	132400		UL	6UL-UT		139653	G35	160210					
	5MSL	132500			UL		6UL-ST	139663	G50	160410				
	6MSL	132600					UL	6UL-ET	139673	G25T	160320			
MSAL	3MSAL	132304	UL			12UL-UT		139954	G-T	G35T	160220			
	4MSAL	132404		UL		12UL-ST		139963		G45T	160120			
	5MSAL	132504			UL	12UL-ET		139973		G-B	G25BL-BR	160330		
	6MSAL	132604				UL	6UAL-UT	139654	G-D		G25D	160340		
ML	3ML	137300	UAL				6UAL-ST	139664		G25D P	160240			
	4ML	137400		UAL			6UAL-ET	139674		G25D G				
	5ML	137500			UAL		12UAL-UT	139954		G35D				
	6ML	137600				UAL	12UAL-ST	139964	G35D P					
	8ML	137800					UAL	12UAL-ET	139974	G35D G				
	12ML	137900						UAL	6UHL-UT	139655	G50D			
ML-T	4ML-T	137402	UHL						6UHL-ST	139655	G50D P	160440		
	6ML-T	137602		UHL					6UHL-ET	139675	G50D G			
	8ML-T	137802			UHL				12UHL-UT	139955	受 注 生 産 機 種			
	12ML-T	137902				UHL			12UHL-ST	139965	N		N 8	103300
ML-HT	6ML-HT	137603	GL				12UHL-ET		139975	N 10		103400		
	8ML-HT	137803		GL			6GL-T	138602	K	K 1	172100			
	12ML-HT	137903			GL		6GL-HT	138603		K 2	172200			
ML-DT	6ML-DT	137673				GL	6GL-DT	138673		K 3	172300			
	12ML-DT	137973	GL				6GL-UT	138677		K 4	172400			
	MAL	4MAL		137404			GL	6GL-ST		138683	K 5	172500		
5MAL		137504		GL	6GL-ET			138687		K 6	172600			
6MAL		137604			GAL	6GAL-DT		138676	NK	NK 2	173200			
8MAL		137804	GAL			6GAL-UT		138678		NK 3	173300			
12MAL	137904	GAL				6GAL-ST	138686	NK 4		173400				
MAL-T	4MAL-T			137405		ZL	6GAL-ET	138688		NK 5	173500			
	6MAL-T			137605	ZL		6ZL-DT	142607		NK 6	173600			
	8MAL-T		137805	ZL			6ZL-UT	142603		T	T 65	174100		
	12MAL-T	137905	ZL				6ZL-ST	142672	T 95		174200			
MAL-HT	6MAL-HT	137606				ZL	6ZL-ET	142673	A	A 2	110100			
	8MAL-HT	137806			ZL						A 3	111100		
	12MAL-HT	137906											A 4	112100
MAL-DT	6MAL-DT	137660												
	12MAL-DT	137976												
MAL-DHT	6MAL-DHT	137676												
	12MAL-DHT	137976												
MHL	6MHL-HT	137677												
	6MHL-DT	137678												

仕組部品の場合、第1桁目が「7」になります。

製品コード (船用)

シリーズ	形 別	製品コード	シリーズ	形 別	製品コード	シリーズ	形 別	製品コード
NTS	NTS70	102211	SM-GG	3 SMGG	122519	ESB	3 ESB	125317
	NTS70R	102210		2SMGGG	122418		4 ESB	125417
	NTS85	102410		3SM-GGG	122518		2 ESBG	125278
YS	YS8	104211	SMB	2 SMB	122470	ESB-G	3 ESBG	125318
	YS8G	104213		3 SMB	122570		4 ESBG	125418
	YS12	104511		2 SMBG	122471		3 ESBGG	125379
	YS12G	104513	SMB-G	3 SMBG	122571	ESB-GG	4 ESBGG	125479
ST	ST95	123110	SMBB	2 SMBB	122479	ESS	3 ESS	125370
	2ST	123210		3 SMBB	122579		3 ESSG	125371
	2STG	123211	2M	2 M10	122480		3 ESSGG	125372
	2STB	123270	E	E	125110		4 ESS	125470
	3ST	123310		EG	125117		4 ESSG	125471
	3STG	123311		2S	124210		4 ESSGG	125472
	3STB	123370	2S	2 SG	124217	ESDS	3 ESDS	125330
PM	PM3	101220	3M	3 M15	122580		3 ESDSG	125331
	PM4	101720		3 M15G	122588		3 ESDSGG	125339
EM	EM	120220		3 M15R	122587		4 ESDS	125430
	EMG	120221	ME	3 ME15	123388		4 ESDSG	125431
2・3F	2F7	124220		3 ME15G	123389	ESD	4 ESDSGG	125439
	2F7G	124221		3 ME15GG	123386		3 ESD	123320
	2F20	124227		3 ME15GGG	123387		3 ESDG	123321
	2F20G	124228		3 ME	123325		3 ESDGG	123329
	3F30	124327		3 MEG	123326		4 ESD	125420
	3F30G	124328		3 MEGG	123327		4 ESDG	125421
T	2T	123220	MD	3 MD	123372		4 ESDG	125421
	2TG	123221		3 MDG	123373		4 ESDGG	125429
	2TGG	123229		3 MDGG	123374		4 ESDGGG	125423
	2TB	123280		4 MD	123472	ES-HT	4 ES-HT	125413
	2TBG	123281		4 MDG	123473		4 ESG-HT	125414
	3T	123320		4 MDGG	123474		4 ESGG-HT	125415
	3TG	123321		2 ES	125210		6 ES-HT	125613
	3TGG	123329	ES	3 ES	125310		6 ESG-HT	125614
	3TB	123380		4 ES	125410		6 ESGG-HT	125615
	3TBG	123381		4 ES	125410		6 ESGGG-HT	125616
SM	1SM	122310	ES-G	2 ESG	125211	EK	3 EK	126310
	2SM	122410		3 ESG	125311		3 EKG	126311
	3SM	122510		4 ESG	125411		3 EKG G	126319
SM-G	1SMG	122311	ES-GG	2 ESGG	125219		3 EKGGG	126313
	2SMG	122411		3 ESGG	125319		4 EK	126410
	3SMG	122511		4 ESGG	125419		4 EKG	126411
SM-GG	2SMGG	122419	ESB	3ESGGG	125313		4 EKG G	126419
	2SMGG	122419		2ESB	125277		4 EKGGG	126413

仕組部品の場合、第1桁目が「7」になります。

シリーズ	形 別	製品コード	シリーズ	形 別	製品コード	シリーズ	形 別	製品コード
EKB	3EKB	126377	KSB	5KSRGG	135528	KSD-GG	5KSDGG	135552
	3EKBG	126378		3KS	135310		6KSDGG	135552
	3EKBGG	126379		3KSG	135311	KSD-GGG	3KSDGGG	135353
	4EKB	126477		3KSGG	135319		4KSDGGG	135453
	4EKBG	126478		4KS	135410		5KSDGGG	135553
	4EKBGG	126479		4KSG	135411		6KSDGGG	135653
EKD	4EKD	126480	KS	4KSGG	135419	KSD-HT	6KSD-HT	135660
	4EKDG	126481		5KS	135510		6KSDG-HT	135661
	4EKDGG	126489		5KSG	135511		6KSDGG-HT	135662
	1LD	131110		5KSGG	135519	KD	3KD	135355
LD	2LD	131210		6KS	135610		4KD	135455
	3LD	131310		6KSG	135611		5KD	135555
	4LD	131410		6KSGG	135619		6KD	135655
	5LD	131510	KS-HT	6KS-HT	135623	KD-G	3KDG	135356
	6LD	131610		6KSG-HT	135624		4KDG	135456
LD-G	2LDG	131211		6KSGG-HT	135625		5KDG	135556
	3LDG	131311		3K	135314		6KDG	135656
	4LDG	131411	K	3KG	135315	KD-GG	3KDG	135357
	5LDG	131511		3KGG	135316		4KDG	135457
	6LDG	131611		4K	135414		5KDG	135557
LD-F	2LD-F	131270		4KG	135415		6KDG	135657
	3LD-GF	131370		4KGG	135416	KD-GGG	3KDG	135358
	4LD-F	131470		5K	135514		4KDG	135458
	5LD-F	131570		5KGG	135515		5KDG	135558
	6LD-F	131670		5KGG	135516		6KDG	135658
LD-GF	2LD-GF	131275		6K	135614	KD-T	6KD-T	135636
	3LD-GF	131375		6KG	135615		6KDG-T	135637
	4LD-GF	131475		6KGG	135616		6KDG	135638
	5LD-GF	131575	K-HT	6K-HT	135633	KD-HT	6KD-HT	135665
	6LD-GF	131675		6KGG-HT	135634		6KDG-HT	135668
LD-GG	2LD-GG	131276		6KGG-HT	135635		6KDG-HT	135669
	3LD-GG	131376	KSD	3KSD	135350	KDA	3KDA	135320
	4LD-GG	131476		4KSD	135450		4KDA	135420
	3LD-D	131319		5KSD	135550		5KDA	135520
KSB	4LD-D	131419		6KSD	135650		6KDA	135663
	4KSB	135426	KSD-G	3KSDG	135351	KDA-G	3KDA	135321
	4KSBG	135427		4KSDG	135451		4KDA	135421
	4KSBGG	135428		5KSDG	135551		5KDA	135521
	5KSB	135526		6KSDG	135651		6KDA	135621
	5KSBG	135527	KSD-GG	3KSDGG	135352	KDA-GG	3KDA	135322
				4KSDGG	135452		4KDA	135422

仕組部品の場合、第1桁目が「7」になります。

シリーズ	形 別	製品コード	シリーズ	形 別	製品コード	シリーズ	州 別	製品コード		
KDA-GG	5KDAGG	135522	U	6 U - UT	139683	コ ン ブ レ ッ サ	S C	S C 20	190200	
	6KDAGG	135668		6 U - ST	139693			S C 25	190250	
KDA-GGG	3KDAGGG	135323	U A	6 U A - UT	139684			S C 30	190300	
	4KDAGGG	135423		6 U A - ST	139694			S C 50	190500	
	5KDAGGG	135523	G	6 G - T	138612		S C 5 N	190051		
	6KDAGGG	135669		6 G - HT	138613		S C 7 N	190060		
KDA-HT	6KDA-HT	135630		6 G - DT	138623		S C 10 N	190110		
	6KDAG-HT	135631		6 G - UT	138627		S C 12.5 N	190140		
	6KDAGG-HT	135632		6 G - ST	138053		S C 15 N	190151		
A	6 A - HT	140616	G A	6 G - ET	138657		S C 20 N	190201		
	6 A - UT	140623		6 G A - T	138615		S C 60 N	190600		
	6 A - ST	140626		6 G A - HT	138616		S C 75 N	190750		
R	6 R	136610	G A	6 G A - UT	138628	受 注 生 産 機 種				
	6 R - T	136612		6 G A - ET	138658	N T S	N T S 130	103510		
	6 R - HT	126613		Z	6 Z - DT	142617	S S	S S 3	120110	
	6 R A - HT	136616	6 Z - UT		142613	S S 6		120310		
	6 R S	136617	6 Z - ST		142622	S S 10		121410		
M S	3 M S	132310	S K	6 Z - ET	142623	K S	K S 8	121110		
	4 M S	132410		S K	120222		K S 110	12120		
	5 M S	132510	L K	2 L K	124223		K S 110 G	12121		
	6 M S	132610		3 L K	124323	L B	L B	122117		
	6 M S - T	132612	S V	S V 3	105282		2 L B	122217		
M S G	3 M S G	132311		S V 3 G	105283		L B b	122110		
	4 M S G	132411		S V 5	105582		2 L B b	122210		
M	4 M	137410		S V	S V 5 G	105583	L B			
	5 M	137510	ロータリー		R220	エンジン部				181130
	6 M	137610			R220	ロワ・ユニット				189010
	12 M	137910	タービン		R450	エンジン部				181230
	6 M - T	137612		R450	ロワ・ユニット	189020				
	8 M - T	137812	リ	RM28	エンジン部	181430				
	12 M - T	137912		RM28	ロワ・ユニット	189040				
	6 M - HT	137613	コンプレッサー	C	C 2	190020				
	12 M - HT	137913			C 3	190030				
	6 M - DT	137623			C 4	190040				
6 M - UT	137624	S C		S C 2	190021					
M A	5 M A		137514	S C 5	190050					
	6 M A		137614	S C 6.5	190070					
	12 M A		137914	S C 8	190080					
	6 M A - HT		137616	S C 10	190100					
	6 M A - DT	137626	S C 12.5	190120						
6 M A - UT	137627		S C 15	190150						

仕組部品の場合、第1桁目が「7」になります。

目 次 INDEX

題 目 TITLE	部分コード PART NO	ページ PAGE
シリンダブロック..... CYLINDER BLOCK	(01).....	1
調時歯車室..... GEAR CASE	(01-26).....	5
シリンダヘッド..... CYLINDER HEAD	(11).....	7
空気清浄器及ヒ排気消音器..... AIR CLEANER & SILENCER	(12-13).....	12
カム軸..... CAM SHAFT	(14).....	15
主軸受及ビクランク軸..... MAIN BEARING & CRANK SHAFT	(02-21).....	16
ピストン及ヒ連接棒..... PISTON & CONNECTING ROD	(22-23).....	18
潤滑油系統..... LUBRICATING OIL SYSTEM	(32-35-39).....	20
冷却水系統..... COOLING WATER SYSTEM	(42-44).....	22
燃料噴射ポンプ..... FUEL INJECTION PUMP	(51).....	27
燃料噴射弁..... FUEL INJECTION VALVE	(53).....	29
燃料油系統..... FUEL OIL SYSTEM	(77).....	30
調速装置..... GOVERNOR EQUIPMENT	(55-59).....	34
電気始動装置..... ELECTRIC STARTING EQUIPMENT	(61-66).....	37
スターティングモータ(S114-146)..... STARTING MOTOR	39
A Cジェネレータ(LT110-04)..... AC GENERATER	41
分解工具..... TOOLS	(92).....	44

1
シリンダブロック
CYLINDER BLOCK

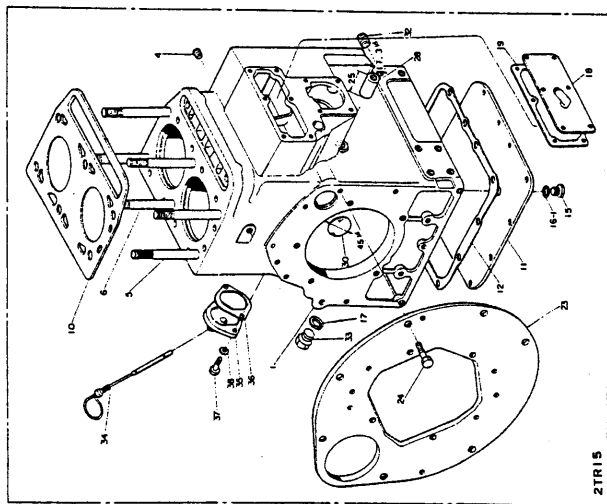
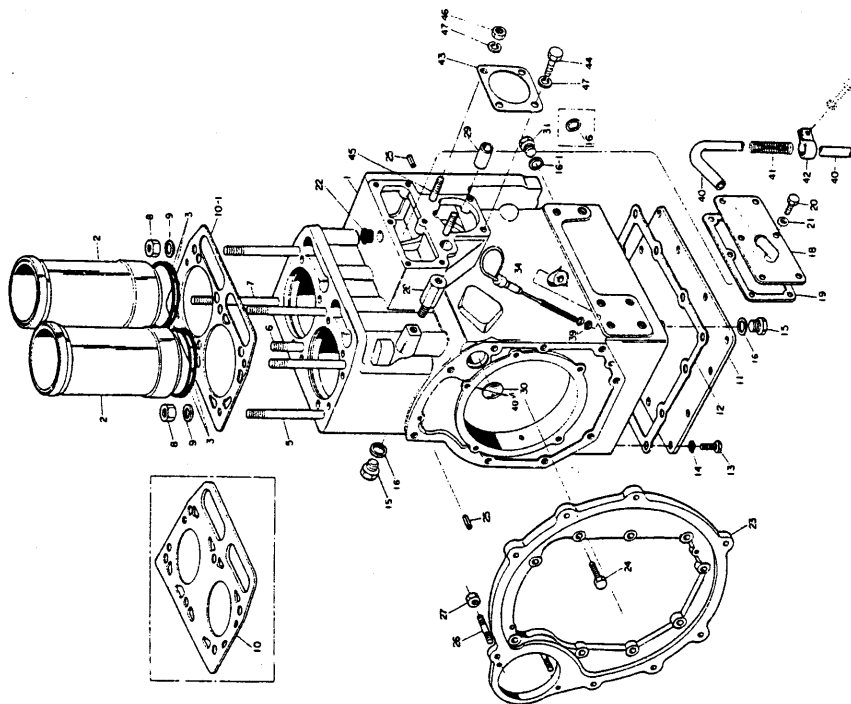

シリンダブロック CYLINDER BLOCK										部分コード 01	
図番 ITEM	品 名 PART NAME	部 品 番 号 PART NO.	1 台分個数Q'TY						互 換 性 INTER CHANGE ABILITY	販 売 単 位 UNIT	備 考 REMARKS
			2 T R 15	2 T R 16	2 T R 17	2 T R 19	2 T R 20	2TR20C			
			48 年 度	49 年 度							
①	シリンダブロック仕組 CYLINDER BLOCK ASS'Y	724160-01560	1								★ ①-③は01-①②④ inc. 3000等-① P15 ③ P16 ①②④⑤⑥ 724750-01560へ (124450-01331 ガスケットパッキン) Gasket packing 同時注文 Set-order 724750-01561へ (124750-01331 ガスケットパッキン) Gasket packing 同時注文 Set-order 関連部品へ上記へ示す Relative part above mentioned
		724450-01560		+							
		724450-01561		+	+						
		724750-01560				+		+	+		
		724750-01561		1	1	1	1	1	1	F	
②	シリンダライナ(ゴムパッキン付) CYLINDER LINER, w/rubber packing	724160-01900	2								★ inc. ③
		724450-01900		2	2						
		724750-01900				2	2	2	2		
③	シリンダライナ用ゴムパッキン RUBBER PACKING, cylinder liner	124160-01300	4								シリンダブロック用 For cyl. block
		124550-01300		4	4	4	4	4	4		
④	テーパネジプラグ PT½ PLUG, taper screw	23871-010000	1								
⑤	シリンダヘッド取付ボルト (A) STUD, cylinder head	124160-01200	5								
		124450-01210		4	4	4	4	4	4		
⑥	シリンダヘッド取付ボルト (B) STUD, cylinder head	124160-01210	1								
		124450-01220		1	1	1	1	1	1		
⑦	シリンダヘッド取付ボルト (C) STUD, cylinder head	124450-01230		1	1	1	1	1	1		
⑧	シリンダヘッド締付用ナット NUT, cylinder head	104300-01220	6								
		124450-01250		6	6	6	6	6	6		
⑨	シリンダヘッド締付用ナット用 座金 WASHER	103338-01240	6								
		124450-01240		6	6	6	6	6	6		
⑩	ガスケットパッキン GASKET, cylinder head	124160-01330	1								E/ # 2TR16-06522~ E/ # 2TR19-01976~
		124450-01330		1							
		124750-01330				1		1	1		
⑩-1	ガスケットパッキン GASKET, cylinder head	124450-01331		1	1				B		
		124750-01331				1	1		1	B	

2
シリンダブロック
CYLINDER BLOCK

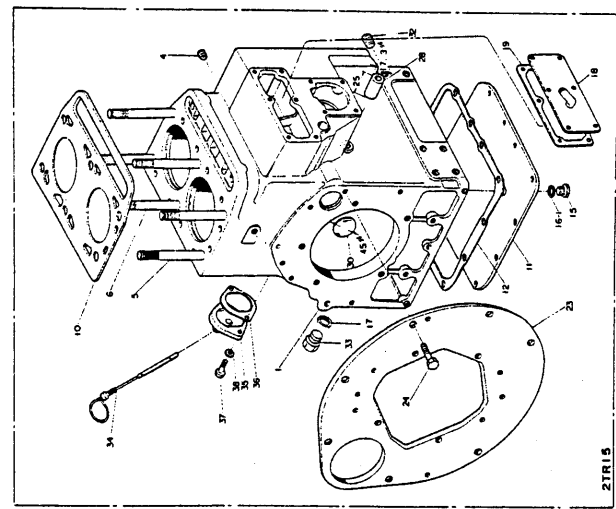
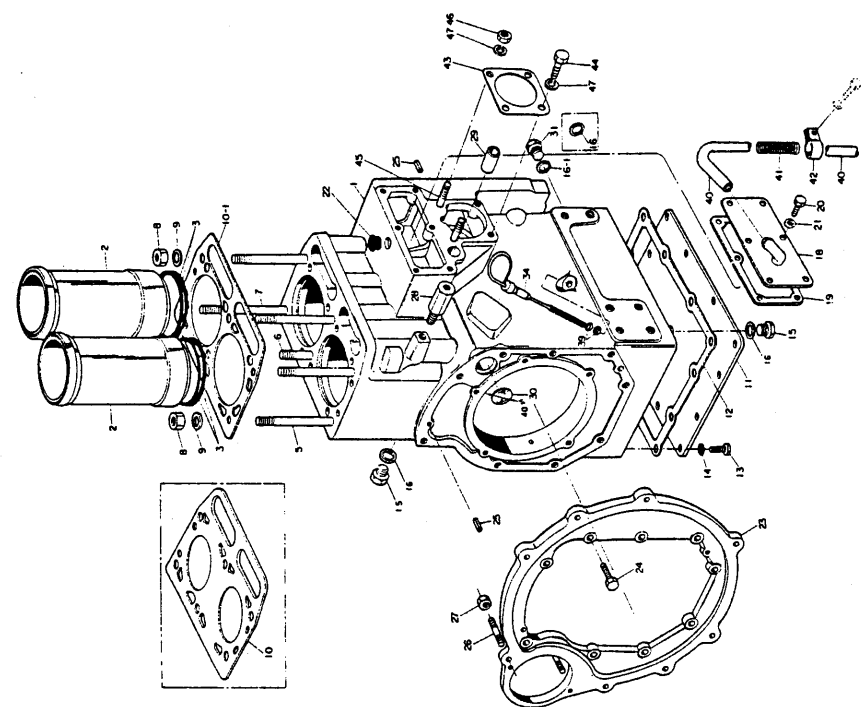

シリンダブロック CYLINDER BLOCK										部分コード		
										01		
図番 ITEM	品 名 PART NAME	部 品 番 号 PART NO.	1 台分個数Q'TY						圧 換 性 INTER CHANG- ABLE	販 売 単 位 UNIT	備 考 REMARKS	
			2 T R 15	2 T R 16	2 T R 17	2 T R 19	2 T R 20	2TR20C 48 年 度				49 年 度
⑪	シリンダ下部フタ COVER, cylinder under	124160-01730	1									
		124450-01730		1	1	1	1	1	1			
⑫	シリンダ下部フタパッキン PACKING, cylinder under cover	124160-01740	1									
		124450-01750		1	1	1	1	1	1			
⑬	六角ボルト (メッキ) M 8×16 BOLT	06117-060162										シリンダ下部フタ用 For cyl. lower cover 26116-080162へ
		26116-080162	12	12	12	12	12	12	12	C		
⑭	平座金 (ミガキ丸 1 種メッキ) 8 WASHER	22137-080000	12	12	12	12	12	12	12			シリンダ下部フタ用 For cyl. lower cover
⑮	六角頭付プラグ (細目) M12 PLUG	104200-55080	1									LOドレン用 L.O. drain
		M14×15 124450-01960		1	1	2	2	2	2			冷却水排水用……1コ シリンダ下部フタ用1コ For cooling water drain For cyl. lower cover シリンダブロック用 For cyl. block 冷却水排水用 For cooling water drain
⑯	パッキン (丸鋼) 14 PACKING	23414-140000	2	1	3	2	2	2				
⑰	パッキン (丸鋼) 12 PACKING	23414-120000	1	1	1	1	1	1	1			
	ドレン用プラグ用……2TR15 シリンダブロック用……2TR16, 17, 19, 2TR18, 19へ互換性ナシ No interchangeability											
⑱	パッキン (丸鋼) 10 PACKING	23414-100000	1									シリンダブロック用 For cyl. block
⑲	燃料ポンプ室フタ COVER, fuel pump room	124160-01850	1									
		124450-01851		1	1	1	1	1	1			
⑳	燃料ポンプ室フタパッキン PACKING, fuel pump room cover	124160-01860	1									
		124450-01860		1	1	1	1	1	1			
㉑	六角ボルト M 6×12 BOLT	06117-060122										燃料ポンプ室フタ用 For cover, fuel pump room 26116-060122へ
		26116-060122	6	6	6	6	6	6	6	C		
㉒	平座金 (ミガキ丸 1 種メッキ) 6 WASHER	22137-060000	6	6	6	6	6	6	6			燃料ポンプ室フタ用 For cover, fuel pump room
㉓	燃料ポンプ室盲フタ BLIND COVER, fuel pump room	124450-01870		1		1		1	1	D		-E/ 2TR19-02545 -E/ 2TR20C-00655
㉔	マウンティングフランジ MOUNTING FLANGE	124160-01600	1									
		124450-01600		1	1	1	1					
		124756-01600							1	1		
㉕	六角ボルト (メッキ) M10×32 BOLT	26116-100322	9	9	9	9	9	9				マウンティングフランジ 用 For mounting flange
		M 8×16 26116-080162	8									

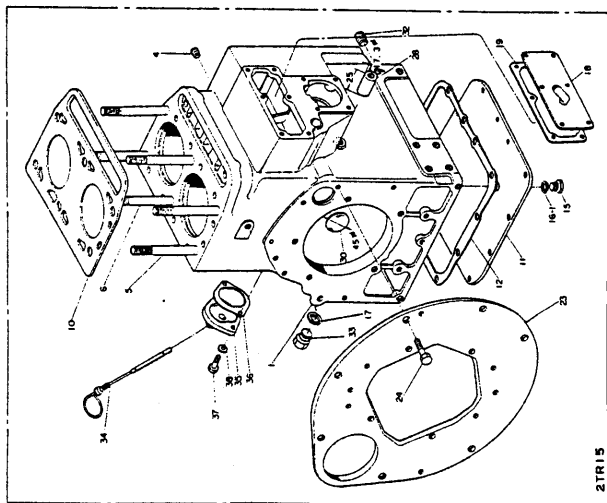
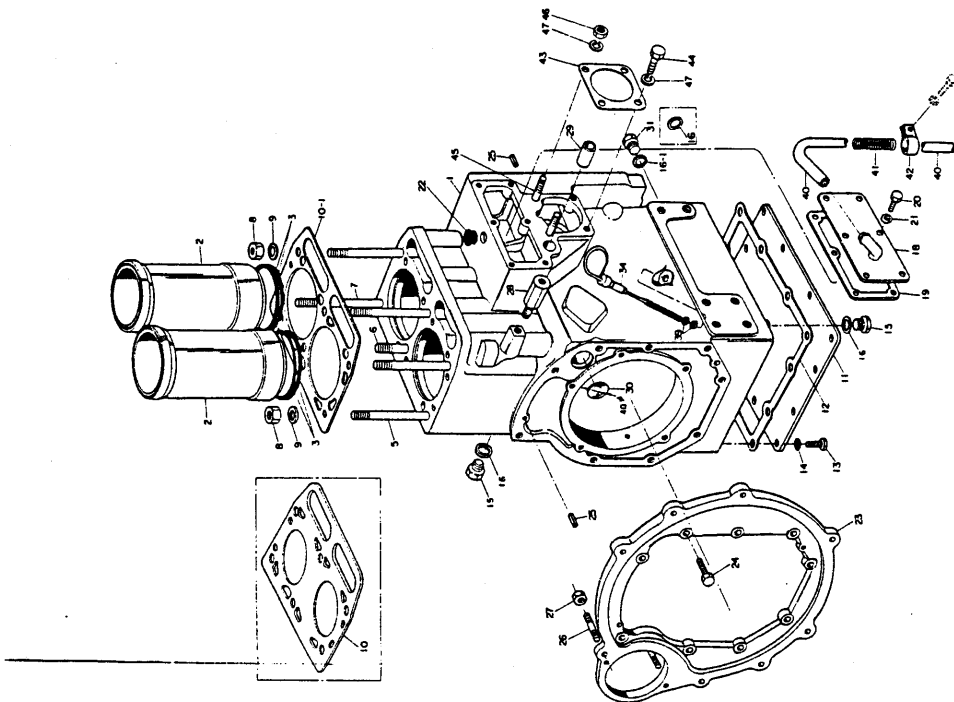

45

シリンダブロック CYLINDER BLOCK										部分コード 01	
図番 ITEM	品 名 PART NAME	部 品 番 号 PART NO.	1 台 分 個 数 Q'TY						互 換 性 INTER CHANGE ABILITY	販 売 単 位 UNT	備 考 REMARKS
			2 T R 15	2 T R 16	2 T R 17	2 T R 19	2 T R 20	2TR20C 48 年 度			
25	スプリングピン 8AW×16 SPRING PIN	22351-080016	4	4	4	4	4	4	4		マフラーシリンダ フランジ用……2コ For mounting flange 副時直車室用……2コ For gear case
26	スタータモータ取付ボルト STUD, starter motor	124450-01610		2	2	2	2	2	2		
27	六角ナット (メッキ) M12 NUT	26717-120002		2	2	2	2	2	2		スタータモータ 取付ボルト用 For bolt starter motor
28	燃料コシ器取付間座 PIECE, fuel strainer	124160-55900	1								
		124450-01970		1	1	1	1	1	1		
29	レギュレータハンドル軸ブッシュ BUSH, regulator handle shaft	124550-01900	1	1	1	1	1	1	1		
30	サラ形プラグ 40 PLUG	27231-400000		1	1	1	1	1	1		シリンダブロック用 For cyl. block
	45	27231-450000		1							
31	六角頭付プラグ (メッキ) PF⅓ PLUG	23897-020002		1	1	1	1	1	1		シリンダブロック用 For cyl. block
32	テーパネジプラグ PT⅓ SCREW	23871-020000		1							シリンダブロック用 For cyl. block
33	六角頭付プラグ (メッキ) M10 PLUG	23887-100002		1							シリンダブロック用 For cyl. block
34	検油棒 OIL LEVEL GAUGE	124160-34800	1								
		124450-34800		1	1	1	1	1	1		
35	検油棒取付台 MOUNT, oil level gauge	124160-34830	1								
36	パッキン PACKING	124160-34840	1								取付台用 For mount
37	六角ボルト M 6×22 BOLT	26117-060222	2								取付台取付用 Mount fitting
38	平座金 (ミガキ丸1種メッキ) 6 WASHER	22137-060000	2								取付台取付用 Mount fitting
39	Oリング (1種A) P 6 O-RING	24311-000060		2	2	2	2	2	2		検油棒用 For oil level gauge
40	ビニール管 (合成ゴム入) PIPE	9×350 23065-090350		+		+		+			ブローバイ電圧用 23045-090500へ
		9×500 23065-090500	1	1	1	1	1	1	1	C	
41	保護スプリング SPRING	124450-03400		+		+					124450-03400へ
		124450-03400		1		1		1	1	C	
42	ブレザバイ用クランプ CLAMP, brether pipe	124250-01650	1	1	1	1	1	1	1		
43	燃料噴射時期調整板 t=0.5 SHIM, inject time	124550-51950	1	1	1	1	1	1	1		
44	六角ボルト M 8×22 BOLT	26116-080222	2	2	2	2	2	2	2		燃料ポンプ取付用 Fuel oil fitting

4
シリンダブロック
CYLINDER BLOCK

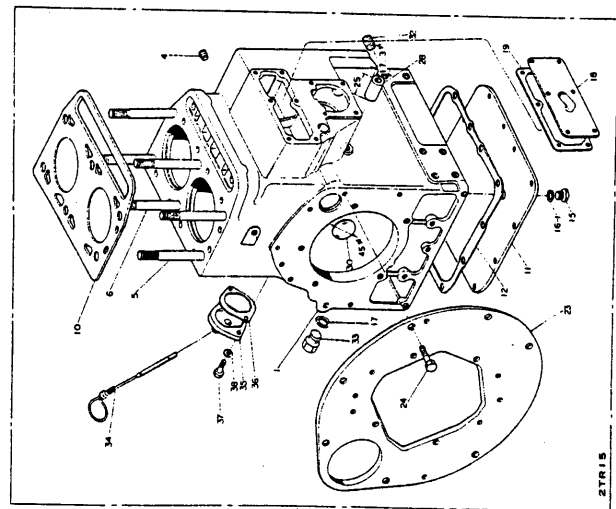
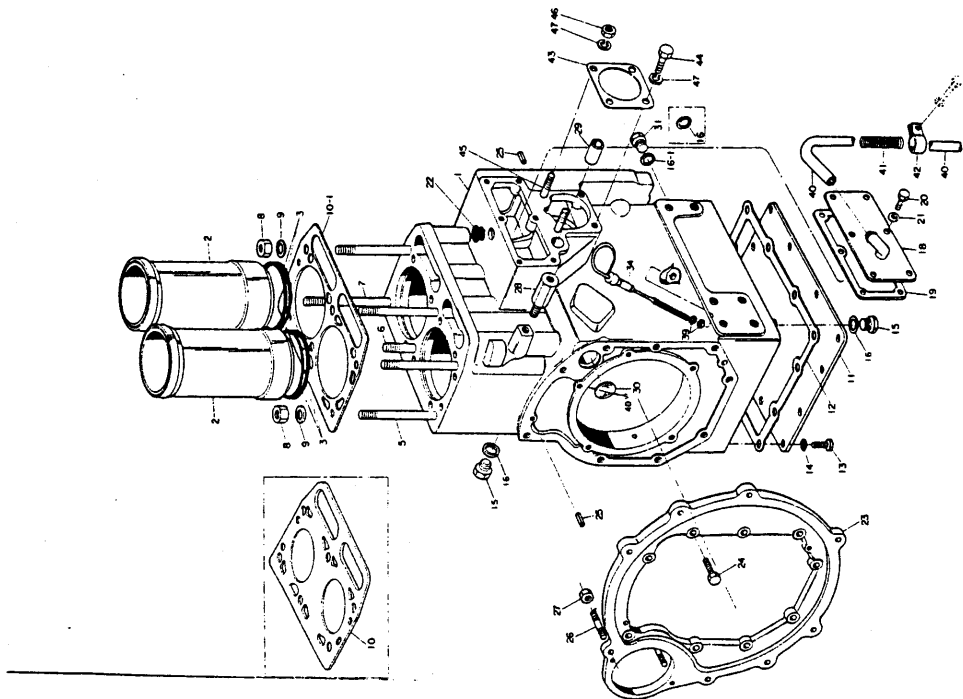

47

シリンダブロック CYLINDER BLOCK										部分コード 01	
図番 ITEM	品名 PART NAME	部品番号 PART NO.	1台分個数Q'TY						互換性 INTER CHANGE ABILITY	販売単位 UNIT	備考 REMARKS
			2TR	2TR	2TR	2TR	2TR	2TR20C			
			R15	R16	R17	R19	R20	48年度 49年度			
⑬	横込ボルト M 8 × 22 STUD	26216-080222	2	2	2	2	2	2			燃料ポンプ取付用 Fuel oil fitting
⑭	六角ナット M 8 NUT	26716-080002	2	2	2	2	2	2			燃料ポンプ取付用 Fuel oil fitting
⑰	バネ座金 8 SPRING WASHER	22212-080000	4	4	4	4	4	4			

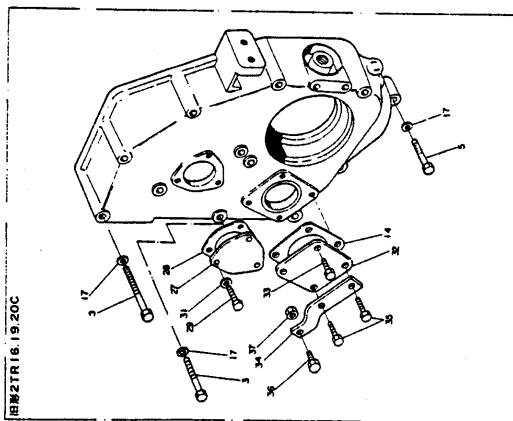
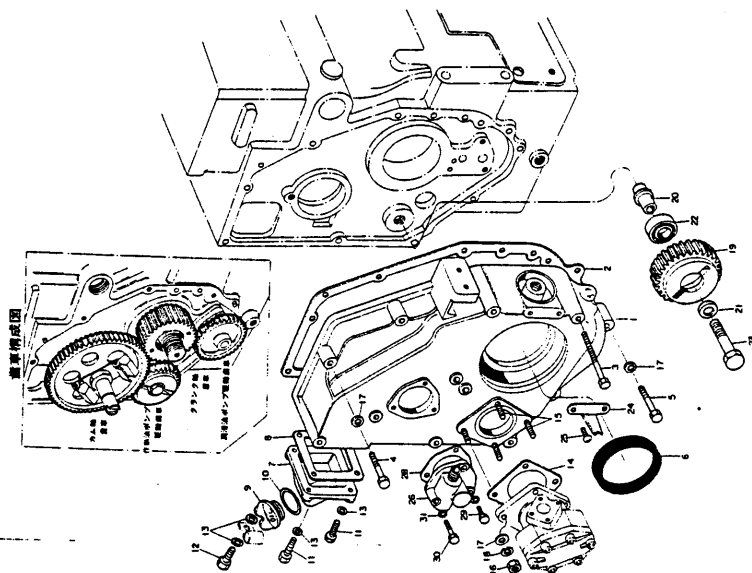

調時歯車室 GEAR CASE											部分コード 01・26	
図番 ITEM	品名 PART NAME	部品番号 PART NO.	1台分個数Q'TY							互換性 INTER CHANGE ABILITY	販売単位 UNT	備考 REMARKS
			2TR15	2TR16	2TR17	2TR19	2TR20	2TR20C				
			48年度	49年度								
①	調時歯車室 GEAR CASE	124450-01501 124160-01500		+		+		+	+			124160-01500へ
②	調時歯車室パッキン PACKING, gear case	124450-01510	1	1	1	1	1	1	1	A		
③	六角ボルト (メッキ) M 8×100 BOLT	26116-081002	5	7	5	7	5	7	7			2TR16-19-20Cの 新形は5本使用
④	六角ボルト (メッキ) M 8×50 BOLT	26116-080502	2	2	2	2	2	2	2			2TR16-19-20Cは 新形に使用 調時歯車室取付用 Gear case fitting
⑤	六角ボルト (メッキ) M 8×60 BOLT	26116-080602	2	2	2	2	2	2	2			
⑥	クランク軸オイルシール OIL SEAL, crank shaft	124450-01800 124756-01800	1	1	1	1	1		1			調時歯車室側 Gear case side
⑦	補油口取付台 MOUNT, oil feeding port	124450-01520	1	1	1	1	1	1	1			
⑧	補油口取付台用パッキン PACKING, mount	124550-01530	1	1	1	1	1	1	1			
⑨	補油口フタ COVER, oil feeding port	101104-01750	1	1	1	1	1	1	1			
⑩	補油口フタパッキン PACKING, cover	101104-01760	1	1	1	1	1	1	1			
⑪	六角ボルト (メッキ) M 6×18 BOLT	26117-060182	3	3	3	3	3	3	3			補油口取付台取付用 Mount, oil feeding port fitting
⑫	六角ボルト (メッキ) M 6×22 BOLT	27117-060222	1	1	1	1	1	1	1			補油口取付台取付 Mount, oil feeding port ブレーキパイプクランプ Clamp, breather pipe 先締め用Set-tightening
⑬	パッキン (丸鋼) 6 PACKING	23414-060000	5	5	5	5	5	5	5			
⑭	作動油ポンプ取付パッキン PACKING, hydraulic oil pump	124240-01880	1	1	1	1	1	1	1			
⑮	植込ボルト (メッキ) M 8×22 STUD	26217-080222	4	4	4	4	4	4	4			2TR20Cは47, 12廃止 2TR20C abolished in Dec. '72
⑯	六角ナット (メッキ) M 8 NUT	26717-080002	4	4	4	4	4	4	4			作動油ポンプ取付用 Hydraulic oil pump fitting
⑰	平座金 (ミガキ丸 1種メッキ) 8 WASHER	22137-080000	13	13	13	13	13	9	9			調時歯車室取付用 9 Gear case fitting 作動油ポンプ取付用 Hydraulic oil pump fitting
⑱	バネ座金 8 SPRING WASHER	22212-080000	4	4	4	4	4					作動油ポンプ用 For hydraulic oil pump
⑲	作動油ポンプ駆動歯車 DRIVING GEAR, hydraulic oil pump	124450-26200	1	1	1	1	1					
⑳	作動油ポンプ駆動歯車用 SHAFT, driving gear	124450-26400	1	1		1	1					
㉑	締付ボルト用座金 WASHER, bolt	124450-26410	1	1	1	1	1					作動油ポンプ駆動歯 車用 For driving gear, hydraulic oil pump
㉒	玉軸受 6004 BALL BEARING	24101-060044	1	1	1	1	1					
㉓	六角ボルト M12×50 BOLT	26117-120502	1	1	1	1	1					

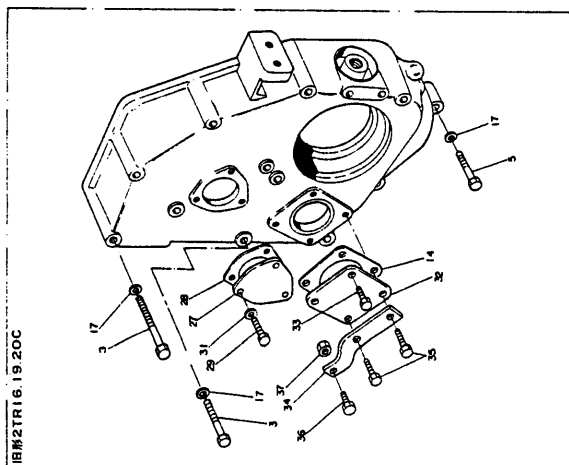
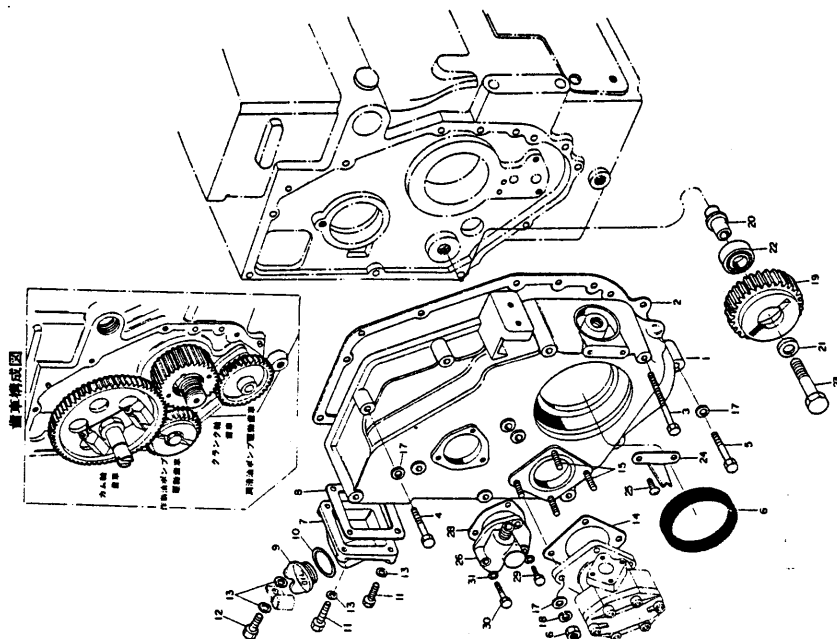

調時歯車室 GEAR CASE										部分コード 01・26	
図番 ITEM	品名 PART NAME	部品番号 PART NO.	1台分個数Q'TY						互換性 INTER CHANGE ABILITY	販売単位 UNT	備考 REMARKS
			2TR15	2TR16	2TR17	2TR19	2TR20	2TR20C			
24	クランク軸Vプーリ指針 INDICATOR, crank shaft V-pully	124450-07300	1	1	1	1	1				
25	十字穴付ナベ小ネジ(メッキ)M6×10 SCREW	26557-060102	2	2	2	2	2				Vプーリ指針取付用 V-pully indicator fitting
26	回転計ギヤユニット GEAR UNIT, tachometer	124250-91400	1	1	1	1	1				
27	回転計取出口フタ COVER	124756-01550						1	1		
28	同上用パッキング PACKING, gear unit	124250-91410	1	1	1	1	1	1	1		
29	六角ボルト(メッキ) M6×16 BOLT	26117-060162	2	2	2	2	2	3	3		
30	六角ボルト(メッキ) M6×32 BOLT	26117-060322	1	1	1	1	1				回転計ギヤユニット 取付用 Tachometer gear unit fitting
31	パッキング(丸鋼) 6 PACKING	23414-060000	3	3	3	3	3	3	3		
32	作動用ポンプ駆動軸取出口フタ COVER	124240-01870						1	1		
33	六角ボルト(メッキ) M8×18 BOLT	26117-080182						2	2		作動用ポンプ駆動軸 取出口フタ取付用 Cover fitting
34	アクセルワイヤアウタ受金 HOLDER, wire	124756-66610						1	1		
35	六角ボルト(メッキ) M8×22 BOLT	26117-080222						2	2		アクセルワイヤ アウタ受金用 作動用ポンプ 駆動軸取出口フタ用 Set tightening
36	アウターワイヤ調整ボルト ADJUSTING BOLT, wire	102100-67080						1	1		
37	六角止ナット(メッキ) M6 LOCK NUT	26757-060002						1	1		アウターワイヤ調整ボ ルト用 For adjusting bolt, wire

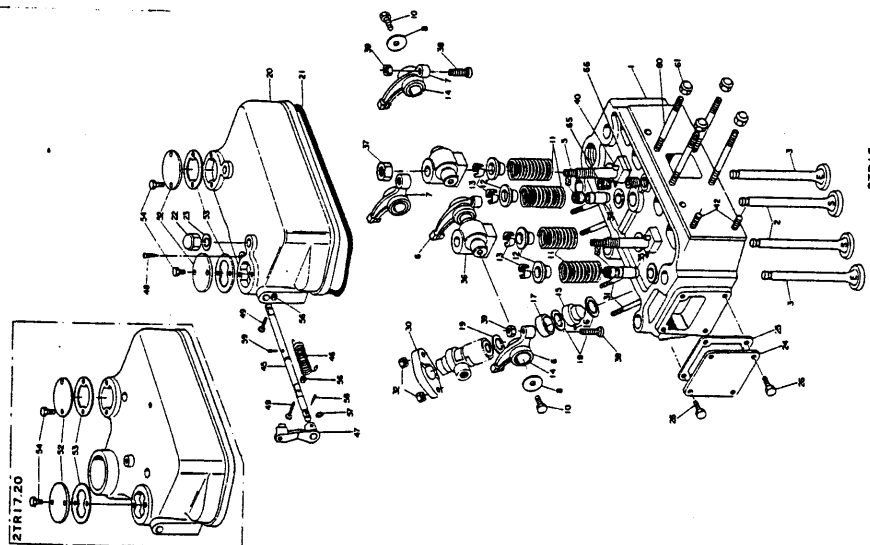
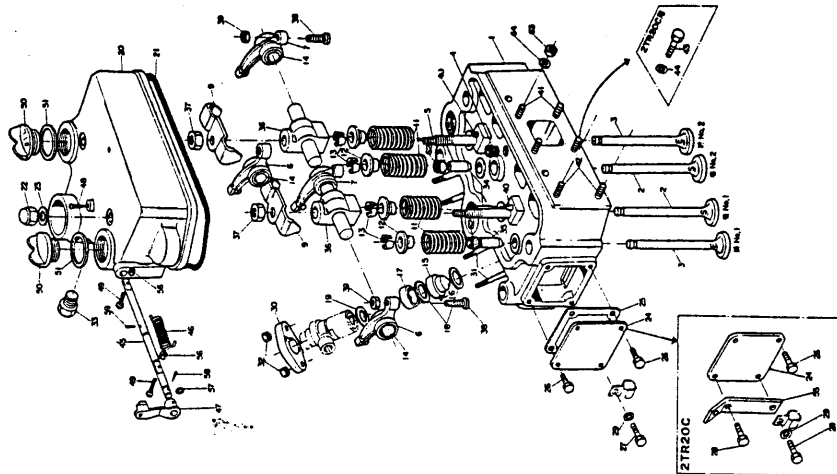

7
シリンダヘッド
CYLINDER HEAD

シリンダヘッド CYLINDER HEAD										部分コード		
										11		
図番 ITEM	品 名 PART NAME	部 品 番 号 PART NO.	1 台 分 個 数 Q'TY							互 換 性 INTER CHANGE ABILITY	販 売 単 位 UNIT	備 考 REMARKS
			2 T R 15	2 T R 16	2 T R 17	2 T R 19	2 T R 20	2TR20C 48 年 度	49 年 度			
①	シリンダヘッド仕組 CYLINDER HEAD ASS'Y	724160-11700	1									含 ④-⑥ ⑧-⑩ inc. ④-⑥ ⑧-⑩ ⑪-⑬ ⑭-⑯
		724450-11700		+	+							724450-11701へ
		724450-11701		1	1	1	1			C		
		724756-11701						1	1			
		724756-11702							1	B		
②	吸気弁 SUCTION VALVE	101218-11100	2									
		104600-11100		2	2	2	2	2	2			
③	排気弁 EXHAUST VALVE	101218-11110	2									
		104600-11110		2	2	2	2	2	2			
④	六角穴付ネジ込プラグ PT $\frac{3}{8}$ PLUG	124250-11880		1	1	1	1	1	1			シリンダヘッド用 For cyl. head
⑤	テーパネジプラグ PT $\frac{1}{4}$ PLUG	23871-020000	2									
⑥	テーパネジプラグ PT $\frac{1}{2}$ PLUG	23871-040000	2									
⑦	弁腕ササエ台取付ボルト BOLT, support	124160-11350	2									
		104700-11350		2	2	2	2	2	2			
⑧	吸排気弁腕(ブッシュ付) VALVE LEVER, suc. & exh. (w/bush)	124160-11380	2									第1シリンダ側 1st cyl. side
		124450-11380		2	2	2	2	2	2			No.1排気, No.2吸気 No.1exh., No.2suc.
⑨	吸排気弁腕(ブッシュ付) VALVE LEVER, suc. & exh. (w/bush)	124160-11390	2									第2シリンダ側 2nd cyl. side
		124450-11390		2	2	2	2	2	2			No.1吸気, No.2排気 No.1suc., No.2exh.
⑩	弁腕止メ SET PLATE, valve lever	124160-11290	4									
⑪	弁腕位置決め金具 SET PLATE, valve lever	124450-11290		2	2	2	2	2	2			
⑫	六角ボルト(メッキ) M6×8 BOLT	26117-060082	4									
⑬	吸排気弁バネ SPRING, suc. & exh. valve	104211-11120	4									
		124450-11120		4	4	4	4	4	4			
⑭	吸排気弁バネ押エ HOLDER, suc. & exh. valve spring	124160-11180	4									
		103338-11180		4	4	4	4	4	4			弁腕用座金取付用 Washer fitting

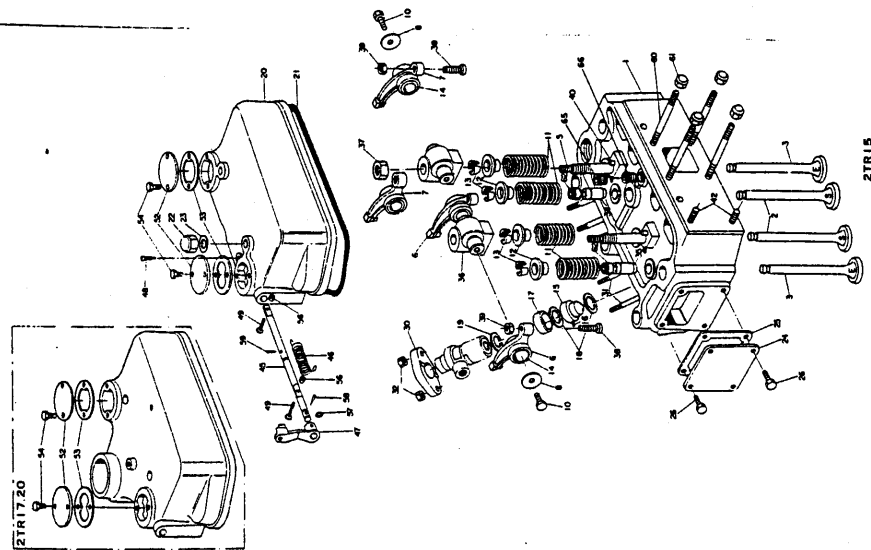
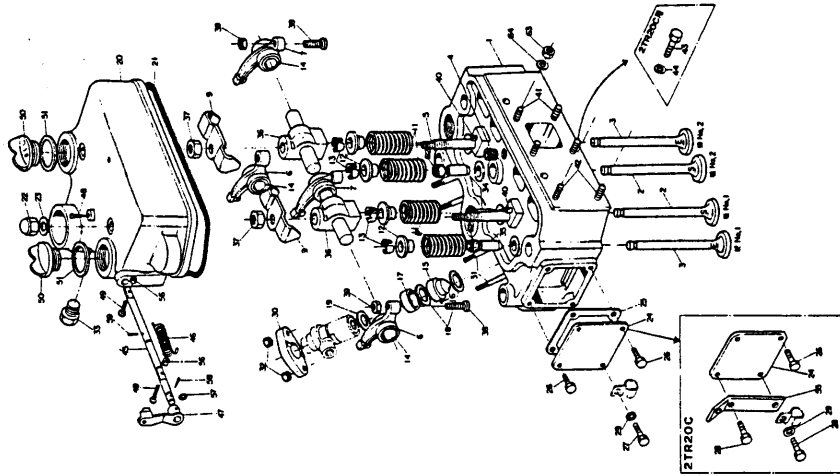

8
シリンダヘッド
CYLINDER HEAD

シリンダヘッド CYLINDER HEAD										部分コード		
										11		
図番 ITEM	品 名 PART NAME	部 品 番 号 PART NO.	1 台 分 個 数 Q'TY						互 換 性 INTER CHANGE ABILITY	販 売 単 位 UNIT	備 考 REMARKS	
			2 T R 15	2 T R 16	2 T R 17	2 T R 19	2 T R 20	2TR20C				
								48 年 度				49 年 度
13	吸排気弁バネ押止メ COTTER, suc. & exh. valve spring holder	101158-11190	4									
		103338-11190		4	4	4	4	4	4			
14	ブッシュ BUSH	104700-11220		4	4	4	4	4	4			吸排気弁用 For valve lever, suc. & exh.
		101218-11220	4									
15	アンチチャンバ前室(止メピン付) PRE-COMBUS. CHAMBER, front (w/pin)	104400-11420	2									含 ①
		124450-11420		2	2							
		124750-11420				2	2	2	2			
16	アンチチャンバ前室止メピン LOCK PIN, front chamber	103338-11430	2	2	2	2	2	2	2			
17	アンチチャンバ後室 PRE-COMBUS. CHAMBER, rear	104400-11410	2									
		124450-11410		2	2							
		104900-11410				2	2	2	2			
18	アンチチャンバパッキン PACKING, pre-combus. chamber	103288-11450	4									
		104900-11450		4	4	4	4	4	4			
19	アンチチャンバ断熱材 GASKET, injection valve	103854-11490	2	2	2	2	2	2	2			
20	弁碗室仕組 BONNET ASS'Y	724160-11520	1									含 ②③④⑤⑥⑦⑧⑨⑩⑪⑫⑬⑭⑮⑯⑰⑱⑲⑳㉑㉒㉓㉔㉕㉖㉗㉘㉙㉚㉛㉜㉝㉞㉟㊱㊲㊳㊴㊵㊶㊷㊸㊹㊺㊻㊼㊽㊾㊿
		724460-11620		+		+		+	+			724460-11520へ
		724460-11520		1	1	1	1	1	1	C		
21	弁碗室パッキン PACKING, bonnet	124160-11310	1									
		124450-11310		1	1	1	1	1	1			
22	弁碗室取付用袋ナット CAP NUT, bonnet	264250-11000	+									26457-080002へ
	M 8	26657-080002	2							C		
		124450-11360		+		+		+	+			26457-100002へ
	M10	26657-100002		2	2	2	2	2	2	C		
23	パッキン(丸鋼) 8 PACKING	23414 080000	2									弁碗室取付用袋ナット For cap nut bonnet
	10	23414-100000		2	2	2	2	2	2			

9
シリンダヘッド
CYLINDER HEAD

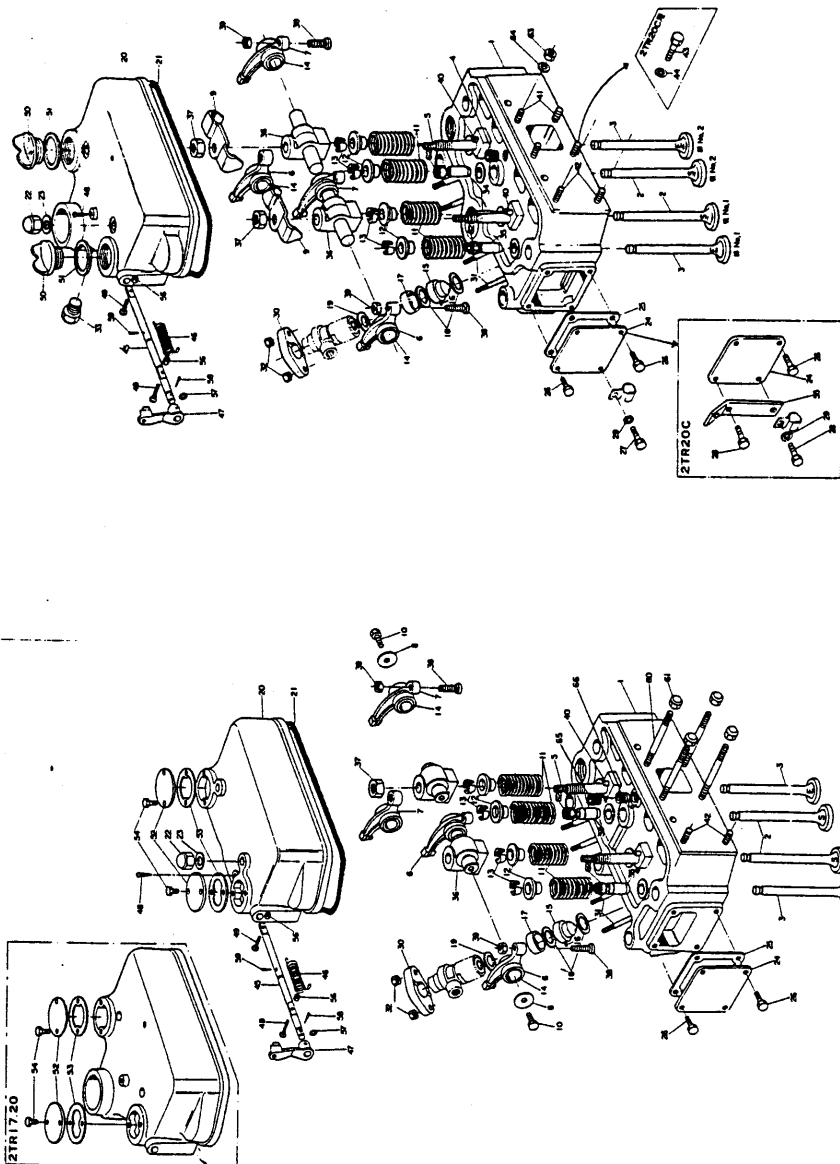

シリンダヘッド CYLINDER HEAD										部分コード
										11
図番 ITEM	品名 PART NAME	部品番号 PART NO.	1台分個数Q'TY							備考 REMARKS
			2TR15	2TR16	2TR17	2TR19	2TR20	2TR20C	互換性 INTER CHANGE ABILITY	
24	シリンダヘッド側フタ COVER, cylinder head side	124450-11671	1	1	1	1	1	1		バズミ半額 Fly wheel side
25	シリンダヘッド側フタパッキン PACKING, cylinder head side cover	124450-11681	1	1	1	1	1	1		
26	六角ボルト(メッキ) M 8×12 BOLT	26117-080122	4	3	3	3	3	2	2	バズミ半額シリンダ ヘッド側フタ用 For cover, fly wheel side, cyl. head side
27	六角ボルト(メッキ) M 8×14 BOLT	26117-080142		1	1	1	1			シリンダ側フタ Cover, cyl. side (6本用) 1/2金具 Clip
28	六角ボルト(メッキ) M 8×16 BOLT	26117-080162						2	2	片側用Set tightening シリンダヘッド側 Cover, cyl. head side (6本用) 1/2金具 Clip デコンプラウタス Holder, wire M8×14, M8×16H
29	半座金(ミガキ丸1種メッキ) 8 WASHER	22137-080000		1	1	1	1	1	1	
30	燃料弁押エ RETAINER, fuel valve	173400-11900	2	2	2	2	2	2	2	
31	植込ボルト(メッキ) M 8×60 STUD	26217-080602		4	4	4	4	4	4	燃料弁取付用 Fuel valve fitting
	M 8×65	26217-080652		4						
32	六角ナット(メッキ) M 8 NUT	26717-080002		4	4	4	4	4	4	燃料弁取付用 Fuel valve fitting
33	弁座室プラグ BLAIND PLUG, bonnet	124450-11320		1	1	1	1	1	1	サーモスタート取付 用穴用 For screw hole, thermostat
34	吸気弁案内 VALVE GUIDE, suction	124160-11160		2						
		124450-11170		2	2	2	2	2	2	
35	排気弁案内 VALVE GUIDE, exhaust	124160-11170		2						
		124450-11160		2	2	2	2	2	2	
36	弁腕ササエ台 SUPPORT, valve lever ASS'Y (ボール付)	124160-11260		2						
		124450-11260		2	2	2	2	2	2	
37	六角ナット(細) M12 NUT	26732-120002		2	2	2	2	2	2	弁腕ササエ台取付用 Valve lever support fitting
	M10	26712-100002		2						
38	弁スキマ調整ネジ ADJUSTING SCREW, valve clearance	111158-11230		4	4	4	4	4	4	
39	六角止ナット M 8 LOCK NUT	26757-080002		4	4	4	4	4	4	弁スキマ調整ネジ用 For adjusting screw valve clearance
40	スプリングピン 6 A W×12 SPRING PIN	22351-060012		2						弁腕ササエ台用 For support, valve lever
	6 A W×14	22351-060014		2	2	2	2	2	2	
41	植込ボルト(メッキ) M 8×20 STUD	26217-080202		4		4		4	4	排気弁取付用 Exhaust fitting
42	植込ボルト(メッキ) M 8×16 STUD	26217-080162		2	2	2	2	2		バックミラー取付用 Back mirror fitting

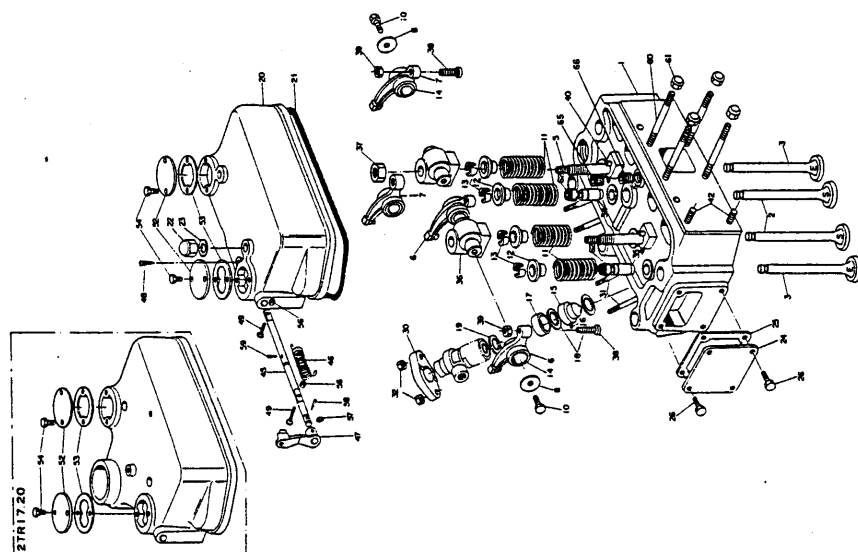
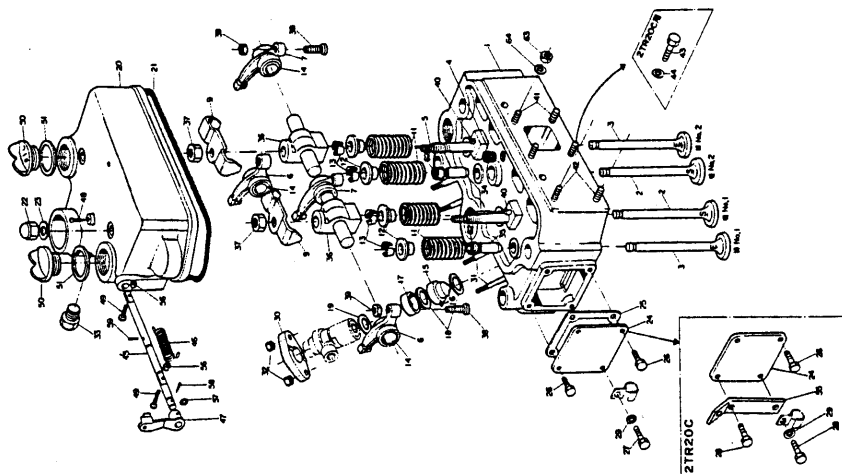

2TR15

159

シリンダヘッド CYLINDER HEAD										部分コード
										11
図番 ITEM	品名 PART NAME	部品番号 PART NO.	1台分個数Q'TY						互換 性 EXCH ANGE ABILITY	販売 単位 UNIT
			2TR15	2TR16	2TR17	2TR19	2TR20	2TR20C 48年度 49年度		
43	六角ボルト(メッキ) M 8×12 BOLT	26217-080122						2 2		
44	パッキン 8 PACKING	23414-080012						2 2		
45	デコンプレッサフト SHAFT, decompression	124160-03600	1							
		124450-03600		1 1	1 1	1 1	1 1			
46	デコンプレ用ネジリバネ SPRING, decompression	124250-03621	1	1 1	1 1	1 1	1 1			
47	デコンプレバ LEVER, decompression	124250-03611	1	1 1	1 1	1 1	1 1			
		124756-03610						1 1	B	
48	デコンプレ軸止め用ネジ SCREW, decompression shaft	124250-03640	1	1 1	1 1	1 1	1 1			
49	デコンプレ調整ネジ ADJUSTING SCREW, decompression	124250-03630	2	2 2	2 2	2 2	2 2			
50	補油口フタ CAP, feeding port	101104-01750		2		2	2	2		
51	補油口フタパッキン PACKING, feeding port cap	101104-01760		2		2	2	2		
52	デコンプレ調整窓フタ COVER, decompression	124460-03650	2	★ 2	★ 2	★ 2	★ 2	★ 2		
53	デコンプレ調整窓フタ用パッキン PACKING, cover	124460-03660	2	★ 2	★ 2	★ 2	★ 2	★ 2		
54	六角ボルト(メッキ) M 6×10 BOLT	26117-060102	4	★ 4	★ 4	★ 4	★ 4	★ 4		
55	デコンプレワイヤアウター受金 HOLDER, wire	124756-03110						1 1		
56	六角止ナット(メッキ) M 5 LOCK NUT	26757-050002	2	2 2	2 2	2 2	2 2			
57	Oリング(1本) P 7 O-RING	24311-000070	1	1 1	1 1	1 1	1 1			
58	テーパピン 3×18 TAPER PIN	22322-030180	1	1 1	1 1	1 1	1 1			
59	テーパピン 3×14 TAPER PIN	22322-030140	1	1 1	1 1	1 1	1 1			
60	植込ボルト(メッキ) M 8×82 STUD	26216-080822	4							
	M 8×75	26216-080752			4		4			
61	袋ナット M 8 CAP NUT	26657-080002	4		4		4			

バックミラー取付ネジ用
For blind screw,
back mirror

バックミラー取付ネジ
用ボルト
For blind bolt,
back mirror screw

E/ # 2TR20C-00666...

★印 724450-11520
外周形状と異なり
適合しない
★Mark not fitted
with 724450-11520
bonnet ass'y

デコンプレ調整窓フタ用
For cover, decomp.

デコンプレ調整ネジ用
For adjusting screw,
decomp.

デコンプレ軸用
For shaft, decomp.

デコンプレバ用
For lever, decomp.

デコンプレバネ用
For spring, decomp.

膨張室用
For expansion room

膨張室用
For expansion room

11
シリンダヘッド
CYLINDER HEAD

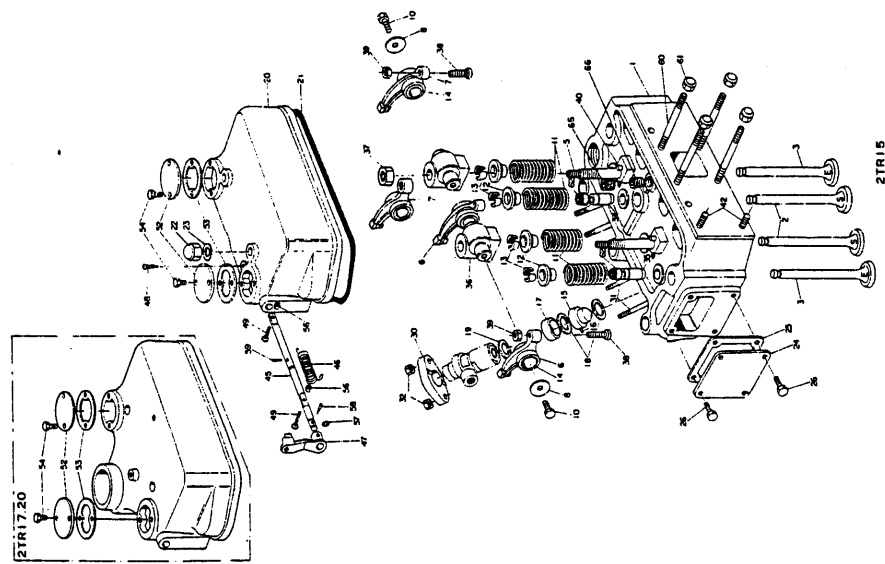
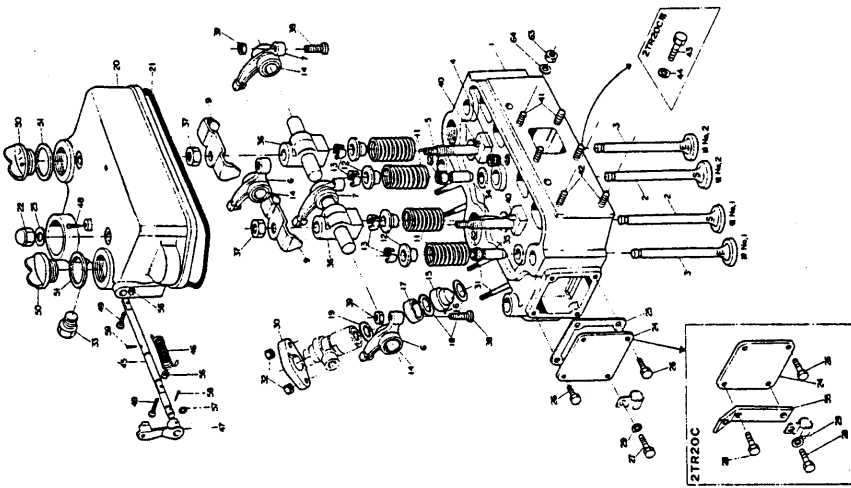

61

シリンダヘッド CYLINDER HEAD										部分コード		
										11		
図番 ITEM	品 名 PART NAME	部 品 番 号 PART NO.	1 台 分 個 数 Q'TY						互 換 性 INTER CHANGE ABILITY	販 売 単 位 UNIT	備 考 REMARKS	
			2 T R 15	2 T R 16	2 T R 17	2 T R 19	2 T R 20	2TR20C				
			48 年 度	49 年 度								
⑫	バルブステムシール VALVE STEM SEAL	124160-11340	4									
		124450-11340	+	—	+			+				124460-11340へ
		124450-11341	+		+			+	+	C		124460-11340へ
		124460-11340	4	4	4	4	4	4	4	A		
⑬	六角ナット(メッキ) M8 NUT	26717-080002	4		4			4	4			
⑭	バネ座金 8 WASHER	22212-080000	4		4			4	4			

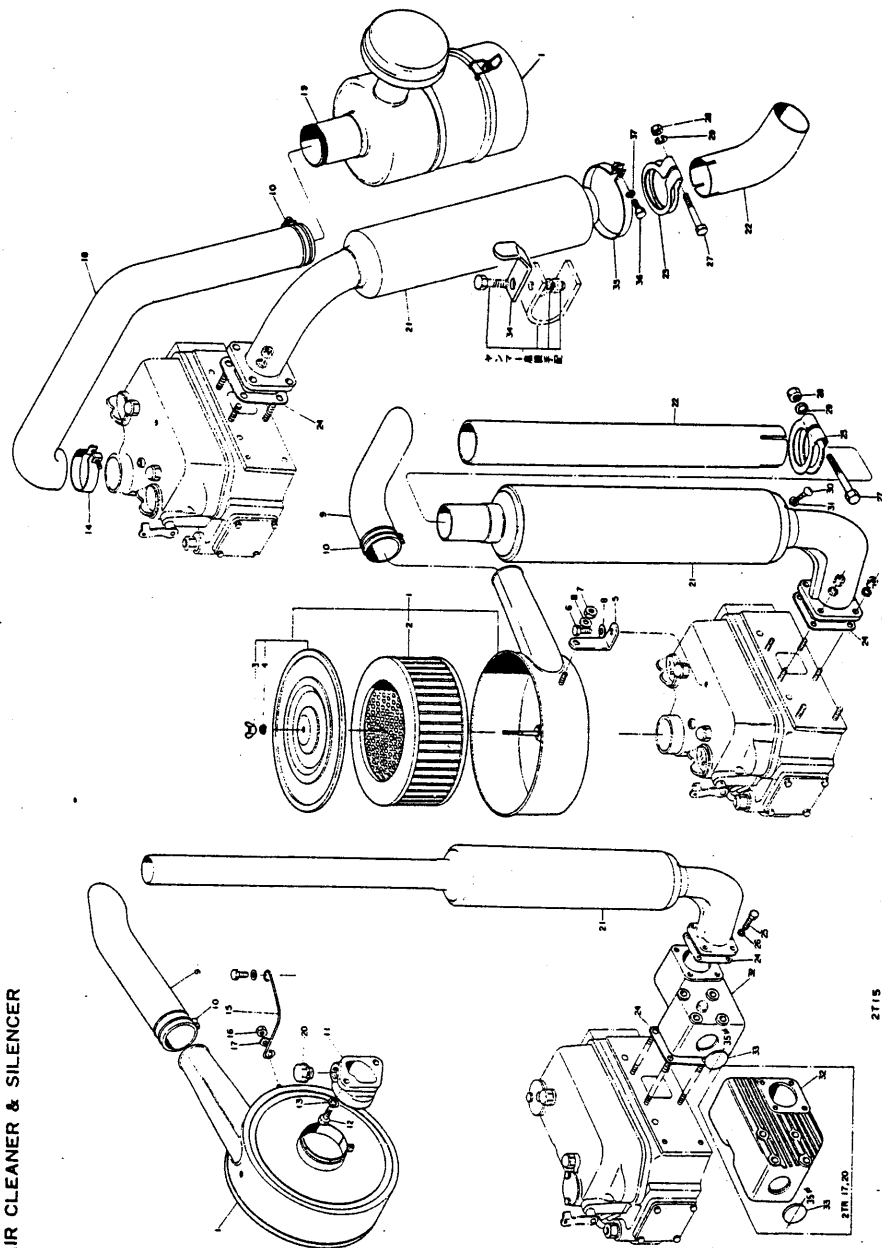

2TR20C

2TR15

63

空気清浄器及ヒ排気消音器 AIR CLEANER & SILENCER										部分コード 12・13	
図番 ITEM	品名 PART NAME	部品番号 PART NO.	1台分個数Q'TY						互換性 INTER CHANGE ABILITY	販売単位 UNIT	備考 REMARKS
			2 T R 15	2 T R 16	2 T R 17	2 T R 19	2 T R 20	2TR20C 48年度	49年度		
①	空気清浄器 AIR CLEANER	124160-12500	1								① ② ③ ④ inc.
		124450-12500		1	1	1	1	1			
		124756-12500						1		B	E/# 2TR20C 00666-
		124756-12501							1		(124756-12500トハ 互換性ナシ No interchange ability
②	エレメント ELEMENT	124450-12510	1	1	1	1	1	1			
		124756-12511							1		
③	棒ナット THUMBSCREW	124450-12560	1	1	1	1	1	1	1		
④	座金 WASHER	124450-12570	1	1	1	1	1	1	1		
⑤	空気清浄器取付金具 SET PLATE, air cleaner	124450-12520		1	1	1	1	1			2TR20Cへ48.1廃止 2TR20C abolished in Jan. '75
⑥	六角ボルト(メッキ) M 8×14 BOLT	26117-080142		1	1	1	1	1			
⑦	六角ナット(メッキ) 8 NUT	26717-080002		1	1	1	1	1			空気清浄器取付金具用 For set plate, air cleaner 2TR20Cへ48.1廃止 2TR20C abolished in Jan. '75
⑧	平座金(ミガキ丸1種メッキ) 8 WASHER	22137-080000		2	2	2	2	2			
⑨	空気清浄器吸気延長管 SUCTION PROLATE PIPE, air cleaner	124160-12550	1								
		124450-12550		1		1					
		124460-12550			1		1				
⑩	ホースバンド 44 HOSE BAND	23010-044000	1	1	1	1	1	1	1		吸気延長管締付用 Suction prolate pipe tightening
	63	23010-630000							1		
⑪	吸気管 PIPE, suction	124160-12010	1								
⑫	六角ボルト(メッキ十字穴付) M 8×20 BOLT	26117-080209	2								
⑬	平座金 8 WASHER	22117-080000	2								吸気管取付用 Suction pipe fitting
⑭	吸気管締付バンド BAND, suction pipe	124756-12610							1		
⑮	空気清浄器ステ STAY, air cleaner	124160-12020	1								
⑯	六角ナット(メッキ) M 8 NUT	26717-080002	1								空気清浄器ステ取付用 Air cleaner stay fitting
⑰	平座金 8 WASHER	22137-080000	1								

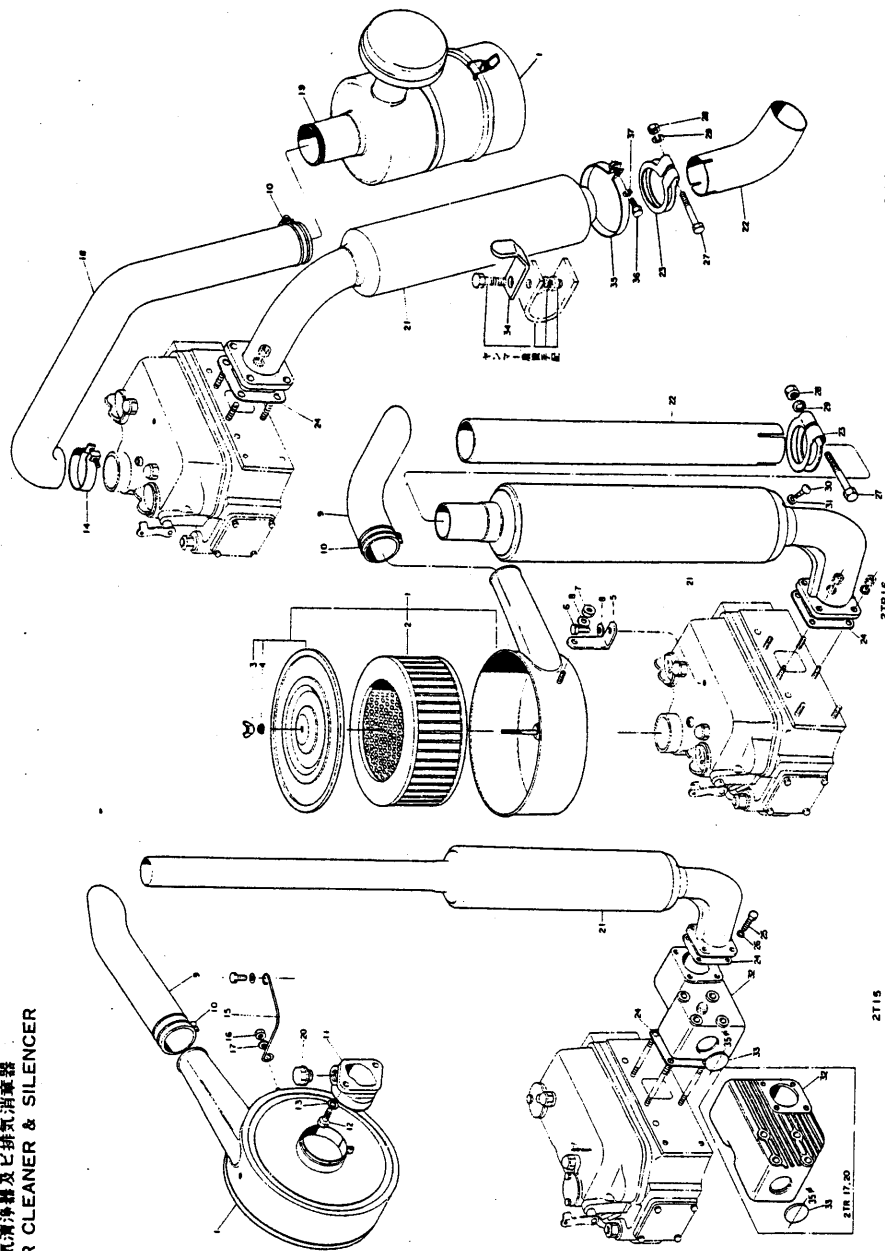

2TR20C

2TR15

65

空気清浄器及び排気消音器 AIR CLEANER & SILENCER											部分コード 12・13	
図番 ITEM	品 名 PART NAME	部 品 番 号 PART NO.	1 台 分 個 数 Q'TY						互 換 性 INTER CHANGE ABILITY	販 売 単 位 UNIT	備 考 REMARKS	
			2 T R 15	2 T R 16	2 T R 17	2 T R 19	2 T R 20	2TR20C				
			48 年 度		49 年 度							
18	空気清浄器吸入口パイプ PIPE, air cleaner	124756-12530						1				
		124756-12600							1			弁駆室-エアクリーナ From bonnet to air cleaner
19	ゴムパッキン PACKING, rubber	124450-12530							1			
20	盲プラグ PLUG, suction pipe	124450-11320	1									CAVサーモスタット 取付ネジ穴用 For screw hole, CAV thermostat
21	排気消音器 SILENCER	124460-13500	1		1		1					
		124450-13500		1		1						
		124756-13500						1				
		124756-13501							1			124756-13500トハ 互換性ナシ No interchangeability
22	排気消音器噴出口 PIPE, silencer	124450-13570		1		1						
		124756-13510						1				
		124756-12511							1			124756-13510トハ 互換性ナシ No interchangeability
23	噴出口クランプ CLAMP, pipe	103954-13580		1		1		1	1			
24	排気消音器ガスケットパッキン GASKET PACKING, silencer	124450-11900	2	1	2	1	2	1	1			
25	六角ボルト(メッキ) M8×22 BOLT	26117-080222	4		4		4					
26	バネ座金 8 SPRING WASHER	22212-080000	4		4		4					排気消音器取付用 Silencer fitting
27	六角ボルト(メッキ) M10×65 BOLT	26117-100652		1		1		1	1			
28	六角ナット(メッキ) M10 NUT	26717-100002		1		1		1	1			クランプ用 For clamp
29	バネ座金 10 SPRING WASHER	22212-100000		1		1		1	1			
30	タッピンネジ M5×0.8×10 TAPPING SCREW	22857-500100		1		1						
31	パッキン(丸銅) 5 PACKING	23414-050000		1		1						
32	排気膨張室(サラ形プラグ付) EXPANSION ROOM	124160-15510	1									合 ③
		124460-13510			1		1					
33	サラ形プラグ 35 PLUG	27231-350000	2		2		2					排気膨張室用 For expansion room
34	排気消音器ステ STAY, exhaust	124756-13520						1	1			
35	排気消音器取付バンド BAND, exhaust	124756-13530						1	1			

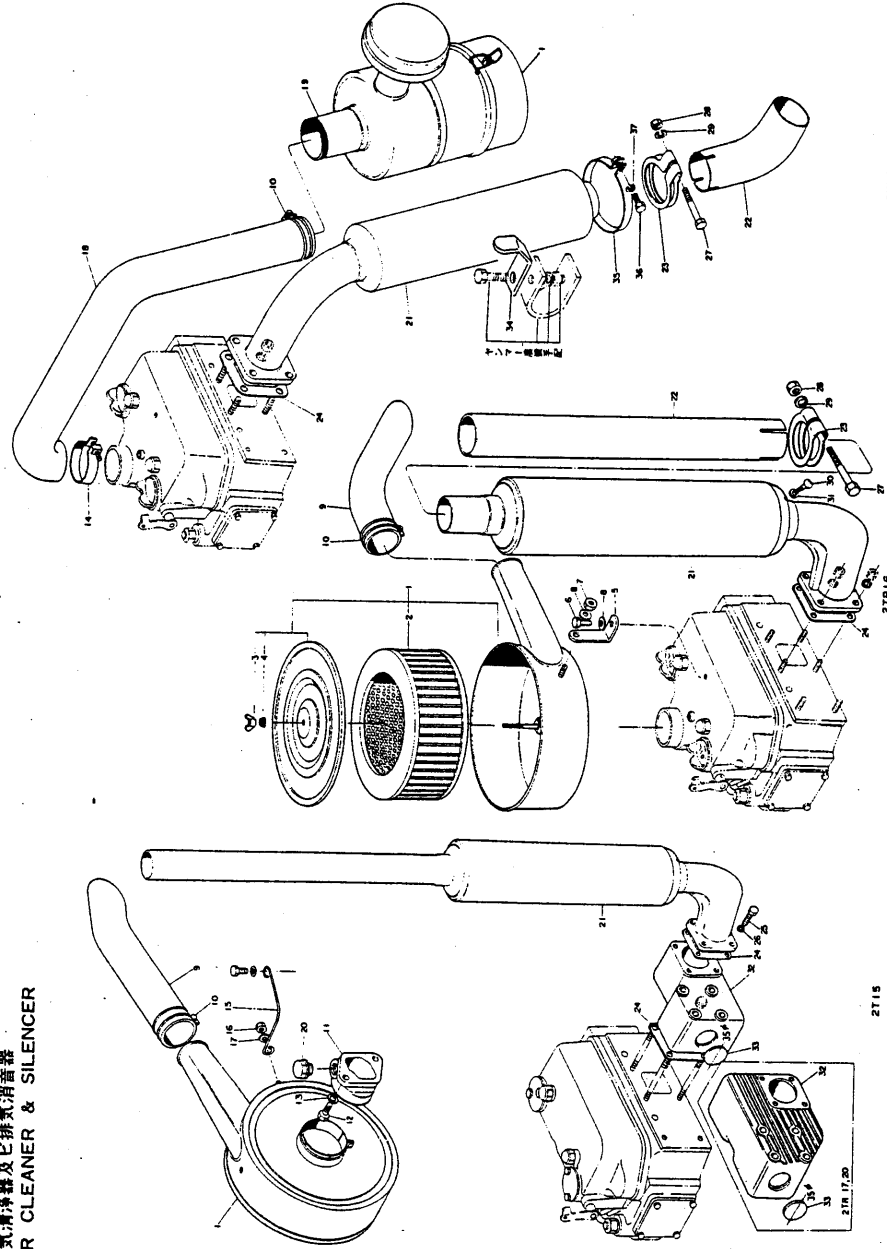

2TR20C

2T15

空氣清淨器及ヒ排氣消音器 AIR CLEANER & SILENCER											部分コード 12 - 13
圖書 ITEM	品名 PART NAME	部品番号 PART NO.	1台分個数Q'TY						互換性 INTER CHANGE ABILITY	販売 単位 UNIT	備考 REMARKS
			2 T R 15	2 T R 16	2 T R 17	2 T R 19	2 T R 20	2TR20C 48 年度			
								49 年度			
56	六角ボルト(メッキ) M8×25 BOLT	26117-080252						1	1		取付バンド用 fixing band
57	バネ座金 8 SPRING WASHER	22212-080000						1	1		

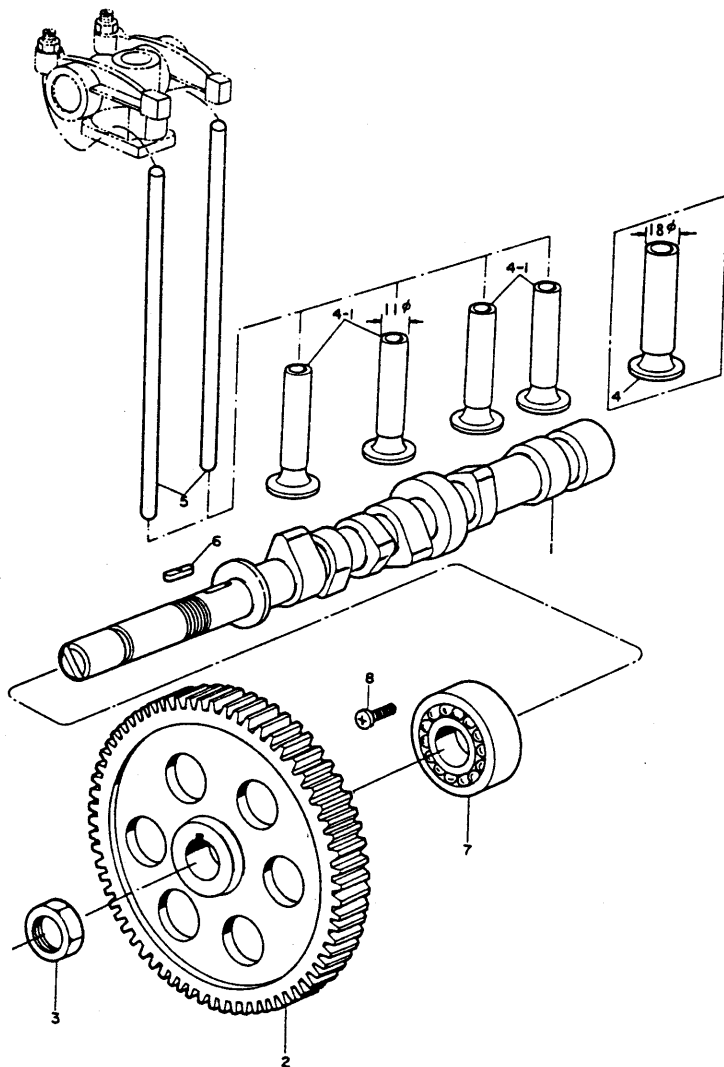

カム軸 CAM SHAFT											部分コード				
											14				
図番 ITEM	品名 PART NAME	部品番号 PART NO.	1台分個数QTY							互換性 INTER CHANGE ABILITY	販売単位 UNIT	備考 REMARKS			
			2 T R 15	2 T R 16	2 T R 17	2 T R 19	2 T R 20	2TR20C							
								48 mm 径	49 mm 径						
①	カム軸 CAM SHAFT	124160-14010	1												
		124450-14010		1	1	1	1	1	1	1					
②	カム軸歯車 GEAR, cam shaft	124450-14100	1	1	1	1	1	1	1	1					
③	カム軸歯車取付ナット NUT, cam shaft gear	124450-14120	1	1	1	1	1	1	1	1					
④	タペット TAPPET	124450-14200		4			4		4	4					10φ
④-1	タペット TAPPET	103338-14200	4	4	4	4	4	4	4	4	B				11φ E/※ 2TR16-04522- E/※ 2TR17-00001- E/※ 2TR18-01976- E/※ 2TR20-00006-
⑤	弁押し棒 PUSH ROD	124160-14400	4												
		124450-14400		4	4	4	4	4	4	4					
⑥	フェザーキー 7×18 FEATHER KEY	22512-070180	1	1	1	1	1	1	1	1					カム軸歯車用 For cam shaft gear
⑦	カム軸玉軸受 BALL BEARING, cam shaft	172400-02410	1	1	1	1	1	1	1	1					
⑧	十字穴付バインド小ネジ M8×12 SCREW	26587-080122	1	1	1	1	1	1	1	1					カム軸玉軸受押え用 For retainer, ball bearing

主軸受及ピクランク軸

MAIN BEARING & CRANK SHAFT

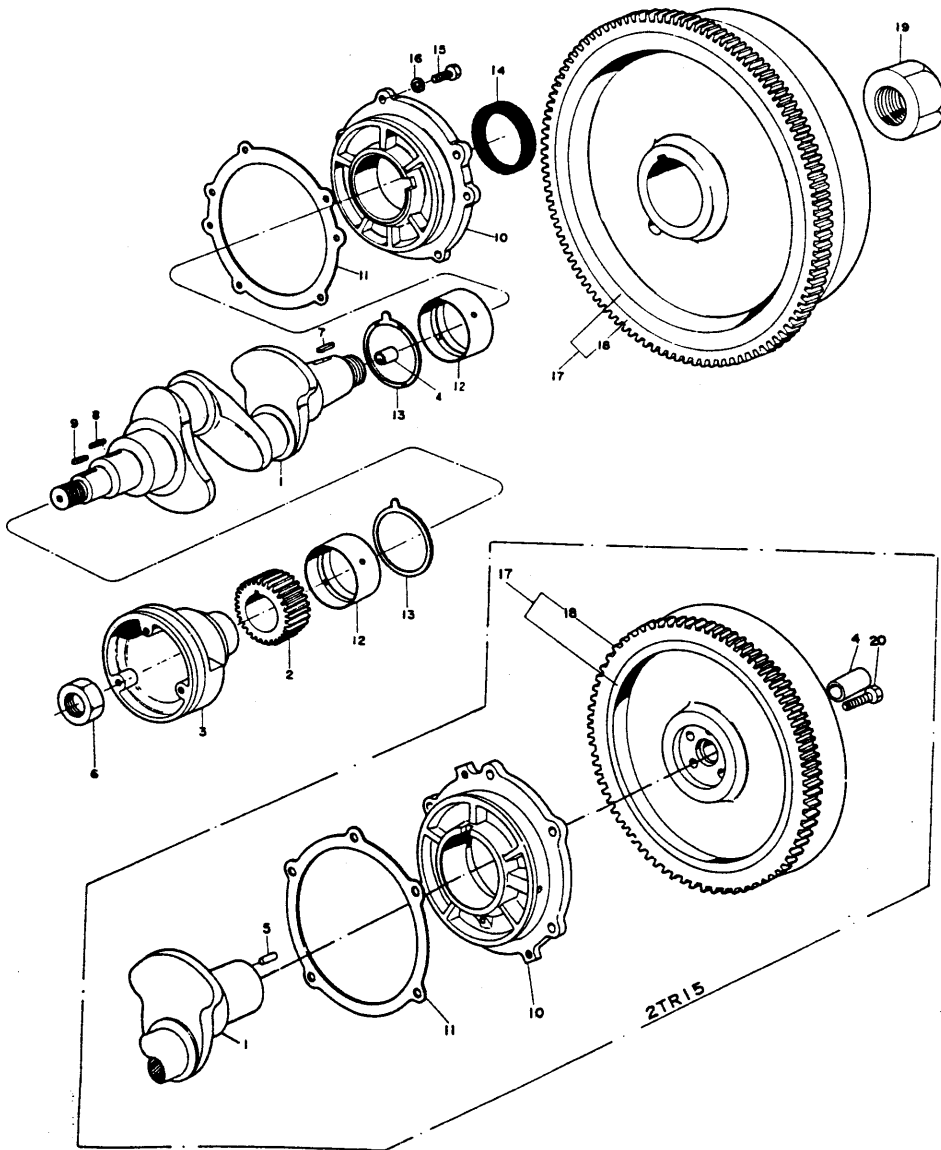

主軸受及ピクランク軸 MAIN BEARING & CRANK SHAFT										部分コード 02・21	
図番 ITEM	品名 PART NAME	部品番号 PART NO.	1台分個数QTY						互換性 BTL CHANGE ABILITY	販売単位 UNIT	備考 REMARKS
			2 TR 15	2 TR 16	2 TR 17	2 TR 19	2 TR 20	2TR20C 48年度			
①	クランク軸仕組 CRANK SHAFT ASS'Y	724160-21700	1								全 機 ①②③④⑤⑥⑦⑧⑨⑩⑪⑫⑬⑭⑮⑯⑰⑱⑲⑳㉑㉒㉓㉔㉕㉖㉗㉘㉙㉚㉛㉜㉝㉞㉟㊱㊲㊳㊴㊵㊶㊷㊸㊹㊺㊻㊼㊽㊾㊿ 724450-21701へ
		724450-21700		+		+					
		724450-21701		1	1	1	1	1	1	C	
②	クランク軸歯車 GEAR, crank shaft	124450-21200	1	1	1	1	1	1	1		
③	クランク軸Vプーリ V-PULLY, crank shaft	124160-21650	1								
		124450-21650		1		1		1			
		124460-21650			1		1				
		124756-21650							1		
④	パイロットブッシュ PILOT BUSH	124450-21230	1	1	1	1	1		1		
⑤	平行ピン 8×16 PARALLEL PIN	22312-080160	1								
⑥	六角ナット (メッキ) M30 NUT	26737-300002	1	1	1	1	1	1	1		クランク軸歯車 Gear, crank shaft クランク軸Vプーリ V-pully, crank shaft
⑦	フェザーキー 10×36 FEATHER KEY	22512-100362		1	1	1	1	1	1		共締め用 Set-tightening ハズミ車用 For fly wheel
⑧	フェザーキー 7×28 FEATHER KEY	22512-070282	1	1	1	1	1	1	1		クランク軸歯車用 For crank shaft gear
⑨	フェザーキー 7×24 FEATHER KEY	22512-070242	1	1	1	1	1	1	1		クランク軸Vプーリ For crank shaft V-pully
⑩	主軸受胴仕組 HOUSING, main bearing ASS'Y	724160-02500	1								全 機 ①②③④⑤⑥⑦⑧⑨⑩⑪⑫⑬⑭⑮⑯⑰⑱⑲⑳㉑㉒㉓㉔㉕㉖㉗㉘㉙㉚㉛㉜㉝㉞㉟㊱㊲㊳㊴㊵㊶㊷㊸㊹㊺㊻㊼㊽㊾㊿
		724450-02500		1	1	1	1	1	1		
		124160-02050	1								
⑪	主軸受胴パッキン PACKING, main bearing housing	124160-02050	1								
		124450-02050		1	1	1	1	1	1		
⑫	主軸受メタル METAL, main bearing	124160-02100	2								
		124450-02100		2	2	2	2	2	2		
⑬	スラストメタル METAL, thrust	124450-02110	2	2	2	2	2	2	2		
⑭	クランク軸オイルシール OIL SEAL, crank shaft	124160-02220	1								主軸受胴側 Main bearing housing side
		124450-02220		1	1	1	1	1	1		
⑮	六角ボルト (メッキ) M10×25 BOLT	26117-100252	5	5	5	5	5	5	5		
⑯	バネ座金 10 SPRING WASHER	22212-100000	5	5	5	5	5	5	5		主軸受胴取付用 Main bearing housing fitting

主軸受及ピクランク軸
MAIN BEARING CRANK SHAFT

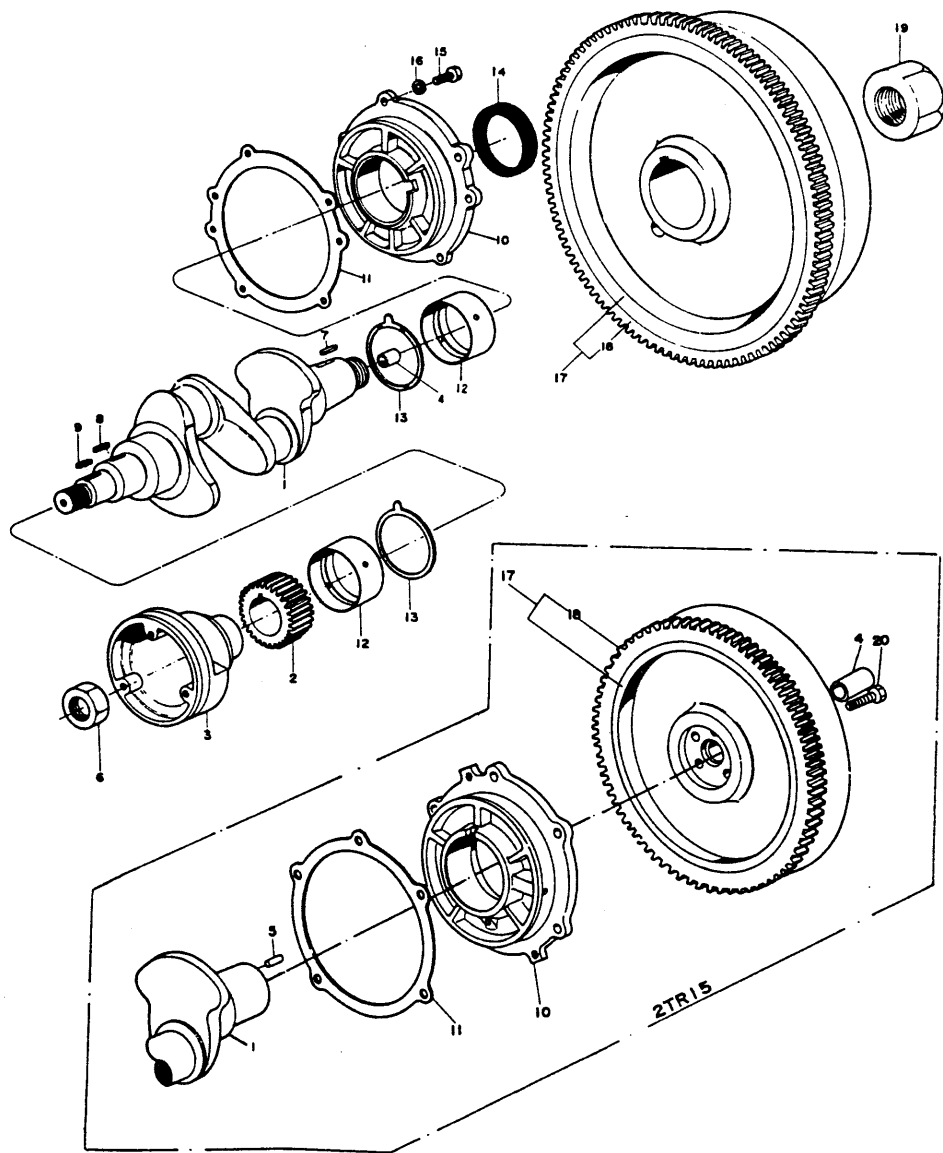

主軸受及ピクランク軸
MAIN BEARING & CRANK SHAFT

部分コード

02 - 21

図番 ITEM	品名 PART NAME	部品番号 PART NO.	1台分個数Q'TY							互換性 INTER CHANGE ABILITY	販売単位 UNIT	備考 REMARKS
			2TR15	2TR16	2TR17	2TR19	2TR20	2TR20C	48年度	49年度		
17	ハズミ車(リング歯車付) FLYWHEEL (w/ring gear)	124160-21590	1									
		124450-21590		1	1	1	1					
		124756-21590							1	1		
18	リング歯車 GEAR, ring	104211-21600	1									
		124550-21600		1	1	1	1	1	1	1		
19	エンドナット NUT, end	103854-21530	1									124450-21530へ
		124450-21530		1	1	1	1	1	1	1	A	
20	ハズミ車取付ボルト BOLT, fly wheel	124160-21500	5									

ピストン及ピ連接棒
PISTON & CONNECTING ROD

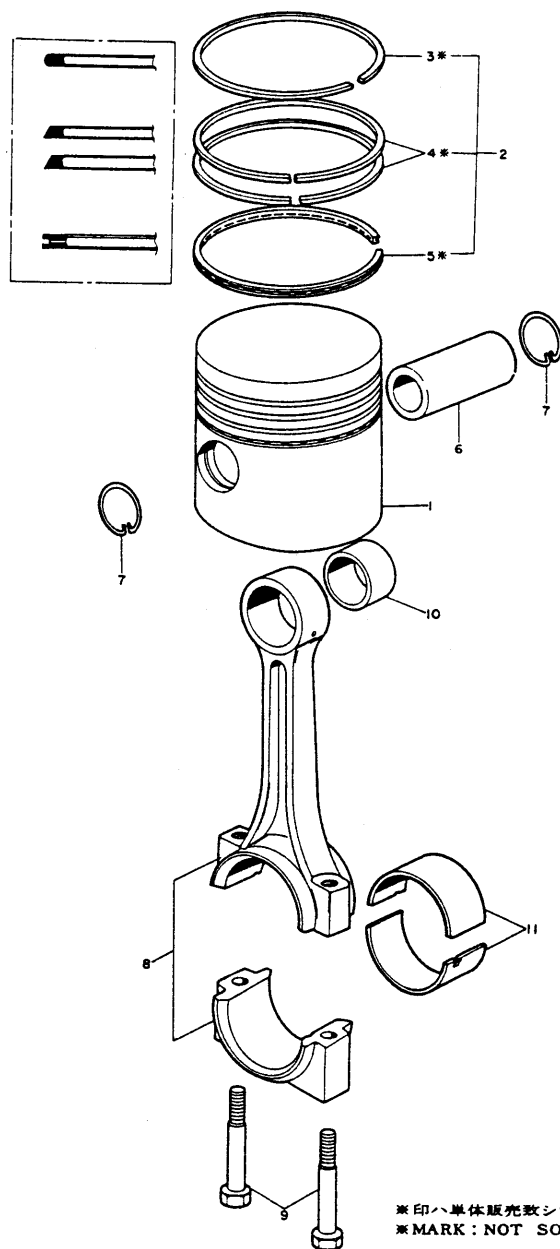

※印は単体販売数シマセン
※MARK: NOT SOLD SEPARATELY

ピストン及ピ連接棒 PISTON & CONNECTING ROD										部分コード 22・23	
図番 ITEM	品名 PART NAME	部品番号 PART NO.	1台分個数Q'TY						互換性 INTER CHANGE ABILITY	販売単位 UNIT	備考 REMARKS
			2 TR 15	2 TR 16	2 TR 17	2 TR 19	2 TR 20	2TR20C 48 年度			
①	ピストン(リング付) PISTON (w/ring)	124160-22090	2								※③ inc ③
		124450-22090		2	2						
		104300-22090									
		124750-22090				2	2	2	2	A	124750-22090へ
②	リングセット PISTON RING SET	704300-22500	2								※③-④ inc ③-④
		704500-22500									
		724450-22500		2	2					C	724450-22500へ
		704900-22500									
		724750-22500				2	2	2	2	C	724750-22500へ
③	ピストンリング(No. 1) COMPRESSION RING, top	※	2								104300-22110
		※									704500-22110 124450-22110へ
		※		2	2					C	124450-22110
		※									704900-22110 124750-22110へ
		※				2	2	2	2	C	124750-22110
④	ピストンリング(No. 2・3) COMPRESSION RING, 2nd, 3rd	※	4								103288-22100
		※									704900-22100 124450-22100へ
		※		4	4					C	124450-22100
		※									704900-22100 124750-22100へ
		※				4	4	4	4	C	124750-22100
⑤	オイルリング OIL SCRAPING RING	※	2								104300-22200
		※									704900-22200 124450-22200へ
		※		2	2					C	124450-22200
		※									704900-22200 124750-22200へ
		※				2	2	2	2	C	124750-22200

※印は単体販売数シマセン
※MARK: NOT SOLD SEPARATELY

ピストン及ピ連接棒
PISTON & CONNECTING ROD

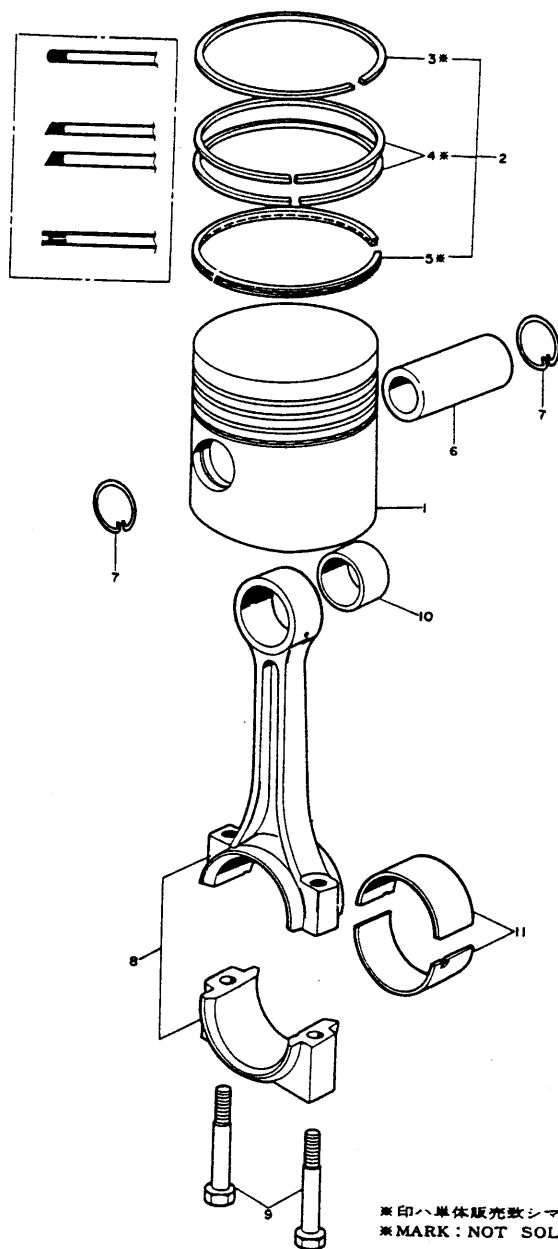

※印ハ単体販売致シマセン
※ MARK : NOT SOLD SEPARATELY

ピストン 及 ピ連接棒 PISTON & CONNECTING ROD											部分コード 22・23
図番 ITEM	品 名 PART NAME	部 品 番 号 PART NO.	1 右 分 個 数 Q'TY						互 換 性 RTE CHANCE ABILITY	販 売 単 位 UNIT	備 考 REMARKS
			2 T R 15	2 T R 16	2 T R 17	2 T R 19	2 T R 20	2TR20C 48 年度			
⑥	ピストンピン PISTON PIN	103338-22300	2								
		101704-22300		2	2						
		104600-22300				2	2	2	2		
⑦	ピストンピン止ノ輪 CIRCLIP, piston pin	103338-22400	4								
		104600-22400		4	4	4	4	4	4		
⑧	連接棒仕組 CONNECTING ROD ASS'Y	724160-23100	2								※⑨-⑪ inc ⑨-⑪
		724450-23100		2	2	2	2	2	2		
⑨	連接棒ボルト BOLT, connecting rod	104500-23201	4								
		104600-23200		←	←		←				124450-23200へ
		124450-23200		4	4	4	4	4	4	C	
⑩	ピストンピンメタル BUSH, piston pin	124160-23100	2								
		124450-23100		2	2	2	2	2	2		
⑪	クランクピンメタル BEARING, crank pin	124160-23300	2								
		124450-23300		2	2	2	2	2	2		

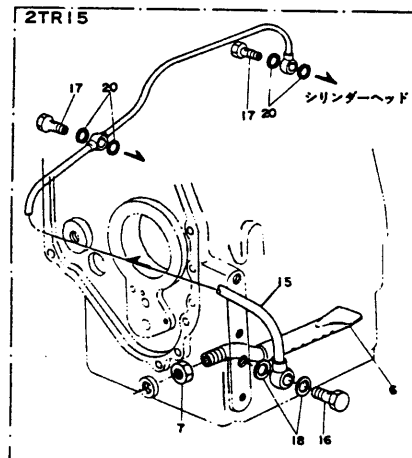
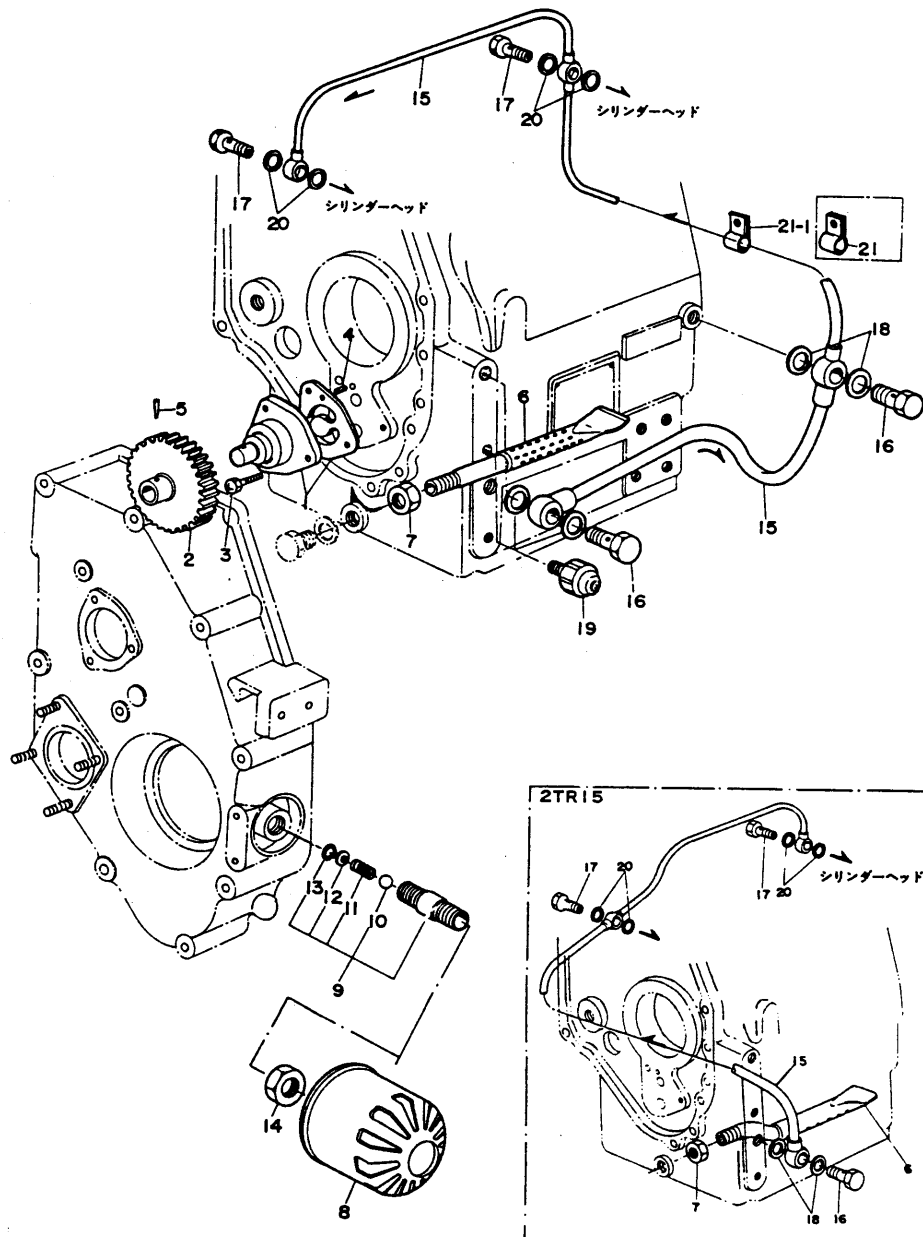

図番 ITEM	品名 PART NAME	部品番号 PART NO.	1台分個数Q'TY						互換性 INTER CHANGE ABILITY	販売単位 UNIT	備考 REMARKS
			2TR15	2TR16	2TR17	2TR19	2TR20	2TR20C			
								48年度 49年度			
20	パッキン (丸鋼) PACKING	8	23414-080000	4	4	4	4	4	4		
21	6φ管振止金具 CLIP		43739-001240		1		1		1		
21-1	6φ管振止金具 CLIP		124450-39240	1	1	1	1	1	1	B	E/ # 2TR16-02968- E/ # 2TR19-00427- E/ # 2TR20C-00186-

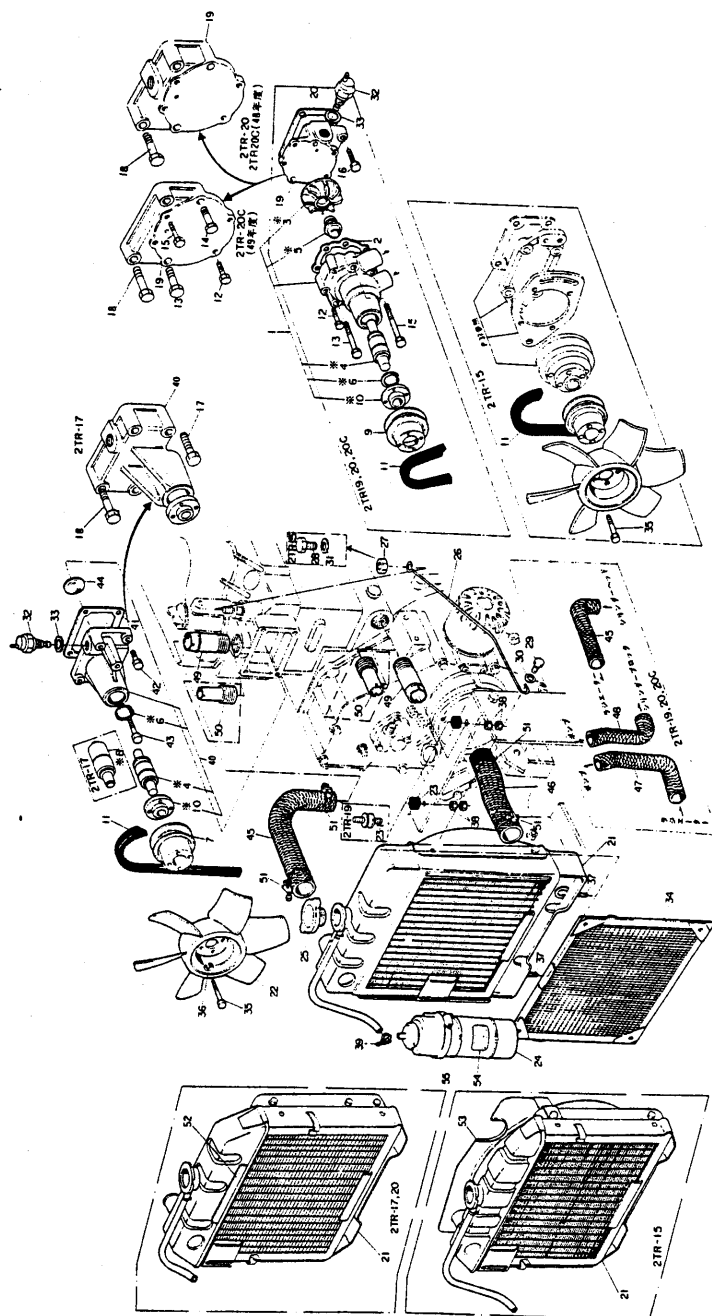

※印は単体販売致シマセン
※MARK: NOT SOLD SEPARATELY

冷 却 水 系 統 COOLING WATER SYSTEM										部分コード 42・44	
図番 ITEM	品 名 PART NAME	部 品 番 号 PART NO.	1 台分個数Q'TY						互換性 INTER CHANGE ABILITY	販売 単位 UNIT	備 考 REMARKS
			2 T R 15	2 T R 16	2 T R 17	2 T R 19	2 T R 20	2TR20C 48 年度			
①	冷却水ポンプ仕組 COOLING WATER PUMP ASS'Y	724750-42700				1	1				※①-③④
②	冷却水ポンプパッキン PACKING, cooling water pump	724756-42700 124750-42050				1	1	1	1		
③	冷却水ポンプ羽根車 IMPELLER, cooling water pump	※				1	1	1	1		
④	冷却水ポンプ軸 SHAFT, cooling water pump	※		1		1	1	1	1		
⑤	同上用メカニカルシール MECAHNNICAL SEAL, pump shaft	※				1	1	1	1		
⑥	冷却水ポンプ軸用止メ輪 CIRCLIP, cooling water pump shaft	※		1	1	1	1	1	1		
⑦	冷却ファン駆動用Vプーリ V-PULLY, cooling fan driving	124450-44460 124450-44461		1	1					C	124450-44461へ
⑧	冷却ファン軸受 BEARING, cooling fan	※			1						
⑨	冷却水ポンプ駆動用Vプーリ V-PULLY, cooling water driving	124750-42350 124756-42350				1	1		1	1	
⑩	Vプーリ取付フランジ FLANGE, v-pully	※ ※ ※		1	1		1	1			
⑪	Vベルト V-BELT	124160-77290 124450-44290 124240-44291 124251-42290 124756-42290	1						1	1	冷却ファン用 ポンプ駆動用 991mm 48.2- 965mm
⑫	六角ボルト(メッキ) M 6×32 BOLT	26116-060322				4	4	4	4		ポンプ本体取付用 Pump body fitting
⑬	六角ボルト(メッキ) M 8×65 BOLT	26116-080652				1	1	1	1		ポンプ本体 Pump body ポンプ取付台 Pump mount
⑭	六角ボルト(メッキ) M 8×75 BOLT M 8×55	26116-080752 26116-080552					1		1		
⑮	六角ボルト(メッキ) M 8×80 BOLT M 8×70	26116-080802 26116-080702				1	1	1		1	共通用 Set. tight- ening ポンプ本体 Pump body ポンプ取付台 Pump mount ベルト調整スクリュー Velt adjuster

※印は単体販売致シマセン

※MARK: NOT SOLD SEPARATELY

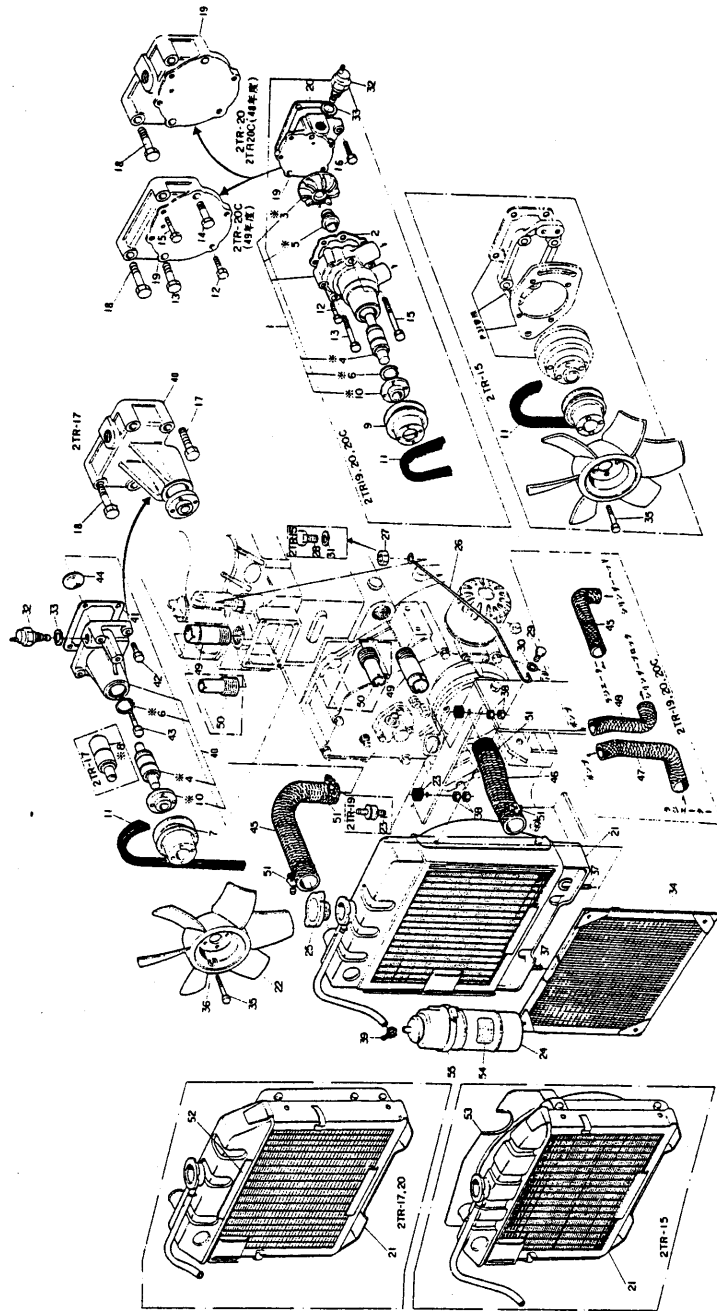

※印は、单独販売品を示す
※MARK: NOT SOLD SEPARATELY

78

冷却水系統 COOLING WATER SYSTEM										部分コード 42・44	
図番 ITEM	品名 PART NAME	部品番号 PART NO.	1 台分個数Q'TY						互換性 INTER- CHANGE- ABILITY	販売単位 UNIT	備考 REMARKS
			2 T R 15	2 T R 16	2 T R 17	2 T R 19	2 T R 20	2TR20C 48 度			
⑬	六角ボルト(メッキ・十字穴付) M 8×20 BOLT	26117-080209				2					ポンプ取付台取付用 Pump mount fitting 冷却ファン 取付台 Cooling fan mount ベルト調整ス ト Valt adjuster ポンプ取付台取付用 Pump mount fitting 冷却ファン取付台取付用 Cooling fan mount fitting
⑭	六角ボルト(メッキ・十字穴付) M 8×50 BOLT	26116-080502			1						
⑮	六角ボルト(メッキ・十字穴付) M 8×45 BOLT	26116-080452			3		2	1			
	M 8×32	26116-080322							1		
⑯	冷却水ポンプ取付台 MOUNT, cooling water pump	124750-42120				1					124756-42120 トハ 互換性なし No interchangeability
		124761-42120					1				
		124756-42120						1			
		124756-42121							1		
⑰	冷却水ポンプ取付台パッキン PACKING, cooling water pump mount	124450-44410				1	1	1	1		124756-44500 トハ 互換性なし No interchangeability
⑱	ラジエータ(横込ボルト付) RADIATOR	124160-44500	1								
		124450-44500		1							
		124460-44500			1		1				
		124750-44500				1					
		124756-44500						1			
		124756-44501							1		
㉒	ファンブレード FAN BLADE	124450-44740	1	1	1		1				48.2- From Feb. '73
		124750-44740				1					
		124756-44740						1	1		
㉓	ラジエータ用防振ゴム SHOCK ABSORBING RUBBER, radiator	124450-44650	2	2	2		2	2	2		
		124750-44650				2					
㉓-1	横込ボルト付防振ゴム	124750-44700				2				B	
㉔	ラジエータ用サブタンク仕組 SUB TANK ASS'Y	124450-44510	1	1	1	1	1				
㉕	ラジエータキャップ CAP, radiator	124450-44590	1	1	1		1				
		124750-44590				1					
		124756-44590						1	1		

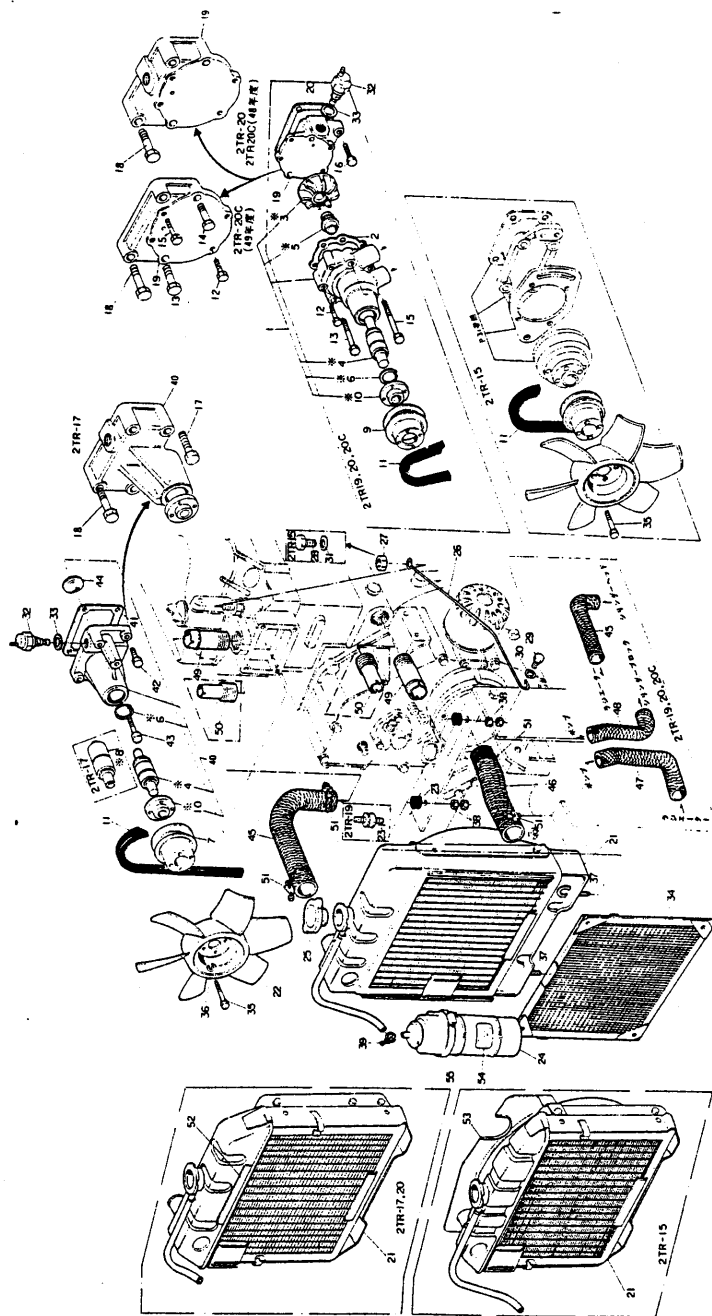

印、半体販売致しマセシ
MARK: NOT SOLD SEPARATELY.

冷 却 水 系 統 COOLING WATER SYSTEM											部分コード						
											44						
図番 ITEM	品 名 PART NAME	部 品 番 号 PART NO.	1 台 分 個 数 Q'TY							互 換 性	販 売 単 位	備 考 REMARKS					
			2 T R 15	2 T R 16	2 T R 17	2 T R 19	2 T R 20										
			48 年 度	49 年 度													
㉔	ラジエータ振止金具 STAY, radiator	124160-44600	1														
		124450-44600		1													
		124750-44600					1										
		124460-44600			1			1									
		124756-44600							1								
		124756-44601								1							48.3- From Mar. '73 124756-44600トハ 互換性ナシ No interchangeability
㉕	ラジエータ振止金具締付ナット NUT, radiator clip	124450-44610		1	1	1	1	1	1	1							
㉖	六角ボルト(メッキ) M10×22 BOLT	26117-100222	1														
㉗	六角ボルト(メッキ) M 8×22 BOLT	26117-080222		1													
	M 6×20	26112-060202			+	+	+										
		26116-060202	1		1	1	1										
㉘	平座金(ミガキ丸1種メッキ) 8 WASHER	22137-080000		1													
	6	22137-060000	1		1	1	1										
㉙	平座金(ミガキ丸1種メッキ) 10 WASHER	22137-100000	1														
㉚	温度検出器 SENSOR	124450-44901	1	1	1												
		124756-44901					+		+								
		124750-44902						1	1	1	1	1					124750-44902へ
㉛	パッキン(丸鋼) 16 PACKING	23414-160000	1	1	1	1	1	1	1	1							
㉜	補要品用ラジエータ防塵網 DUST PROOF NET	124160-44580	1														温度検出器用 For sensor
		124450-44580		1													
		124460-44580			1			1									
		124750-44580				1											
		124756-44510								1							
		124756-44511									1						124756-44510トハ 互換性ナシ No interchangeability

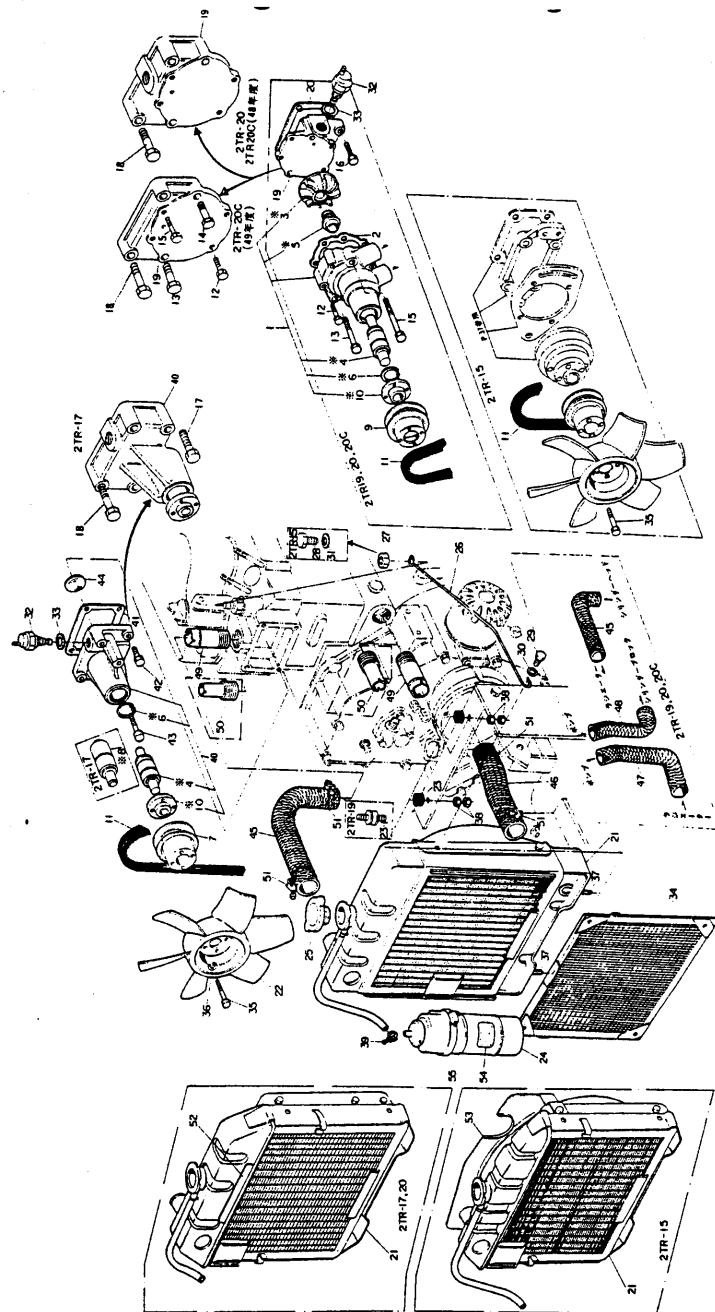

※ 図-1 冷却水系統分解図
※ BOLT, NUT SOLD SEPARATELY

冷却水系統 COOLING WATER SYSTEM										部分コード 44 - 49	
図番 ITEM	品名 PART NAME	部品番号 PART NO.	1台分個数Q'TY						互換性 REPLACEABILITY	販売単位 LWT	備考 REMARKS
			2TR15	2TR16	2TR17	2TR19	2TR20	2TR20C 48年度 49年度			
⑤	六角ボルト(メッキ) M6×10 BOLT	26117-060102	4								ファンブレード取付用 Fan blade fitting
	M6×42	26117-060422		4	4						
	M6×14	26117-060142				4	4	4			
	M6×12	26117-060122							4		
⑥	バネ座金(メッキ) 6 SPRING WASHER	22217-060000						4	D		E/2TR20C-3F001- ファンブレード取付用 Fan blade fitting ラジエータ取付用 Radiator fitting 2TR16-47.12 2TR19-48.8 2TR19 in Aug. '73 ahead
⑦	植込ボルト(メッキ) M8×40 STUD	26217-080402	2	2	2	2	2	2			
	M10×40	26287-100402		2					B		
⑧	六角止ナット(メッキ) M8 LOCK NUT	26757-080002	4	4	4	4	4	4			ラジエータ取付用 Radiator fitting 2TR16-47.12 2TR16 in Dec. '72 47.12- From Dec. '72
	M10	26777-100002		4					B		
⑨	ホースバンド 12 HOSE BAND	23010-120000			1						
	14	23010-140000		1					A		
⑩	冷却ファン取付台 MOUNT, cooling fan	124450-44400	1								② ③ ④ ⑤ ⑥ ⑦ ⑧ ⑨ ⑩ ⑪ ⑫ ⑬ ⑭ ⑮ ⑯ ⑰ ⑱ ⑲ ⑳ ㉑ ㉒ ㉓ ㉔ ㉕ ㉖ ㉗ ㉘ ㉙ ㉚ ㉛ ㉜ ㉝ ㉞ ㉟ ㊱ ㊲ ㊳ ㊴ ㊵ ㊶ ㊷ ㊸ ㊹ ㊺ ㊻ ㊼ ㊽ ㊾ ㊿ ㏀ ㏁ ㏂ ㏃ ㏄ ㏅ ㏆ ㏇ ㏈ ㏉ ㏊ ㏋ ㏌ ㏍ ㏎ ㏏ ㏐ ㏑ ㏒ ㏓ ㏔ ㏕ ㏖ ㏗ ㏘ ㏙ ㏚ ㏛ ㏜ ㏝ ㏞ ㏟ ㏠ ㏡ ㏢ ㏣ ㏤ ㏥ ㏦ ㏧ ㏨ ㏩ ㏪ ㏫ ㏬ ㏭ ㏮ ㏯ ㏰ ㏱ ㏲ ㏳ ㏴ ㏵ ㏶ ㏷ ㏸ ㏹ ㏺ ㏻ ㏼ ㏽ ㏾ ㏿ 㐀 㐁 㐂 㐃 㐄 㐅 㐆 㐇 㐈 㐉 㐊 㐋 㐌 㐍 㐎 㐏 㐐 㐑 㐒 㐓 㐔 㐕 㐖 㐗 㐘 㐙 㐚 㐛 㐜 㐝 㐞 㐟 㐠 㐡 㐢 㐣 㐤 㐥 㐦 㐧 㐨 㐩 㐪 㐫 㐬 㐭 㐮 㐯 㐰 㐱 㐲 㐳 㐴 㐵 㐶 㐷 㐸 㐹 㐺 㐻 㐼 㐽 㐾 㐿 㑀 㑁 㑂 㑃 㑄 㑅 㑆 㑇 㑈 㑉 㑊 㑋 㑌 㑍 㑎 㑏 㑐 㑑 㑒 㑓 㑔 㑕 㑖 㑗 㑘 㑙 㑚 㑛 㑜 㑝 㑞 㑟 㑠 㑡 㑢 㑣 㑤 㑥 㑦 㑧 㑨 㑩 㑪 㑫 㑬 㑭 㑮 㑯 㑰 㑱 㑲 㑳 㑴 㑵 㑶 㑷 㑸 㑹 㑺 㑻 㑼 㑽 㑾 㑿 㒀 㒁 㒂 㒃 㒄 㒅 㒆 㒇 㒈 㒉 㒊 㒋 㒌 㒍 㒎 㒏 㒐 㒑 㒒 㒓 㒔 㒕 㒖 㒗 㒘 㒙 㒚 㒛 㒜 㒝 㒞 㒟 㒠 㒡 㒢 㒣 㒤 㒥 㒦 㒧 㒨 㒩 㒪 㒫 㒬 㒭 㒮 㒯 㒰 㒱 㒲 㒳 㒴 㒵 㒶 㒷 㒸 㒹 㒺 㒻 㒼 㒽 㒾 㒿 㓀 㓁 㓂 㓃 㓄 㓅 㓆 㓇 㓈 㓉 㓊 㓋 㓌 㓍 㓎 㓏 㓐 㓑 㓒 㓓 㓔 㓕 㓖 㓗 㓘 㓙 㓚 㓛 㓜 㓝 㓞 㓟 㓠 㓡 㓢 㓣 㓤 㓥 㓦 㓧 㓨 㓩 㓪 㓫 㓬 㓭 㓮 㓯 㓰 㓱 㓲 㓳 㓴 㓵 㓶 㓷 㓸 㓹 㓺 㓻 㓼 㓽 㓾 㓿 㔀 㔁 㔂 㔃 㔄 㔅 㔆 㔇 㔈 㔉 㔊 㔋 㔌 㔍 㔎 㔏 㔐 㔑 㔒 㔓 㔔 㔕 㔖 㔗 㔘 㔙 㔚 㔛 㔜 㔝 㔞 㔟 㔠 㔡 㔢 㔣 㔤 㔥 㔦 㔧 㔨 㔩 㔪 㔫 㔬 㔭 㔮 㔯 㔰 㔱 㔲 㔳 㔴 㔵 㔶 㔷 㔸 㔹 㔺 㔻 㔼 㔽 㔾 㔿 㕀 㕁 㕂 㕃 㕄 㕅 㕆 㕇 㕈 㕉 㕊 㕋 㕌 㕍 㕎 㕏 㕐 㕑 㕒 㕓 㕔 㕕 㕖 㕗 㕘 㕙 㕚 㕛 㕜 㕝 㕞 㕟 㕠 㕡 㕢 㕣 㕤 㕥 㕦 㕧 㕨 㕩 㕪 㕫 㕬 㕭 㕮 㕯 㕰 㕱 㕲 㕳 㕴 㕵 㕶 㕷 㕸 㕹 㕺 㕻 㕼 㕽 㕾 㕿 㖀 㖁 㖂 㖃 㖄 㖅 㖆 㖇 㖈 㖉 㖊 㖋 㖌 㖍 㖎 㖏 㖐 㖑 㖒 㖓 㖔 㖕 㖖 㖗 㖘 㖙 㖚 㖛 㖜 㖝 㖞 㖟 㖠 㖡 㖢 㖣 㖤 㖥 㖦 㖧 㖨 㖩 㖪 㖫 㖬 㖭 㖮 㖯 㖰 㖱 㖲 㖳 㖴 㖵 㖶 㖷 㖸 㖹 㖺 㖻 㖼 㖽 㖾 㖿 㗀 㗁 㗂 㗃 㗄 㗅 㗆 㗇 㗈 㗉 㗊 㗋 㗌 㗍 㗎 㗏 㗐 㗑 㗒 㗓 㗔 㗕 㗖 㗗 㗘 㗙 㗚 㗛 㗜 㗝 㗞 㗟 㗠 㗡 㗢 㗣 㗤 㗥 㗦 㗧 㗨 㗩 㗪 㗫 㗬 㗭 㗮 㗯 㗰 㗱 㗲 㗳 㗴 㗵 㗶 㗷 㗸 㗹 㗺 㗻 㗼 㗽 㗾 㗿 㘀 㘁 㘂 㘃 㘄 㘅 㘆 㘇 㘈 㘉 㘊 㘋 㘌 㘍 㘎 㘏 㘐 㘑 㘒 㘓 㘔 㘕 㘖 㘗 㘘 㘙 㘚 㘛 㘜 㘝 㘞 㘟 㘠 㘡 㘢 㘣 㘤 㘥 㘦 㘧 㘨 㘩 㘪 㘫 㘬 㘭 㘮 㘯 㘰 㘱 㘲 㘳 㘴 㘵 㘶 㘷 㘸 㘹 㘺 㘻 㘼 㘽 㘾 㘿 㙀 㙁 㙂 㙃 㙄 㙅 㙆 㙇 㙈 㙉 㙊 㙋 㙌 㙍 㙎 㙏 㙐 㙑 㙒 㙓 㙔 㙕 㙖 㙗 㙘 㙙 㙚 㙛 㙜 㙝 㙞 㙟 㙠 㙡 㙢 㙣 㙤 㙥 㙦 㙧 㙨 㙩 㙪 㙫 㙬 㙭 㙮 㙯 㙰 㙱 㙲 㙳 㙴 㙵 㙶 㙷 㙸 㙹 㙺 㙻 㙼 㙽 㙾 㙿 㚀 㚁 㚂 㚃 㚄 㚅 㚆 㚇 㚈 㚉 㚊 㚋 㚌 㚍 㚎 㚏 㚐 㚑 㚒 㚓 㚔 㚕 㚖 㚗 㚘 㚙 㚚 㚛 㚜 㚝 㚞 㚟 㚠 㚡 㚢 㚣 㚤 㚥 㚦 㚧 㚨 㚩 㚪 㚫 㚬 㚭 㚮 㚯 㚰 㚱 㚲 㚳 㚴 㚵 㚶 㚷 㚸 㚹 㚺 㚻 㚼 㚽 㚾 㚿 㞀 㞁 㞂 㞃 㞄 㞅 㞆 㞇 㞈 㞉 㞊 㞋 㞌 㞍 㞎 㞏 㞐 㞑 㞒 㞓 㞔 㞕 㞖 㞗 㞘 㞙 㞚 㞛 㞜 㞝 㞞 㞟 㞠 㞡 㞢 㞣 㞤 㞥 㞦 㞧 㞨 㞩 㞪 㞫 㞬 㞭 㞮 㞯 㞰 㞱 㞲 㞳 㞴 㞵 㞶 㞷 㞸 㞹 㞺 㞻 㞼 㞽 㞾 㞿 㟀 㟁 㟂 㟃 㟄 㟅 㟆 㟇 㟈 㟉 㟊 㟋 㟌 㟍 㟎 㟏 㟐 㟑 㟒 㟓 㟔 㟕 㟖 㟗 㟘 㟙 㟚 㟛 㟜 㟝 㟞 㟟 㟠 㟡 㟢 㟣 㟤 㟥 㟦 㟧 㟨 㟩 㟪 㟫 㟬 㟭 㟮 㟯 㟰 㟱 㟲 㟳 㟴 㟵 㟶 㟷 㟸 㟹 㟺 㟻 㟼 㟽 㟾 㟿 㠀 㠁 㠂 㠃 㠄 㠅 㠆 㠇 㠈 㠉 㠊 㠋 㠌 㠍 㠎 㠏 㠐 㠑 㠒 㠓 㠔 㠕 㠖 㠗 㠘 㠙 㠚 㠛 㠜 㠝 㠞 㠟 㠠 㠡 㠢 㠣 㠤 㠥 㠦 㠧 㠨 㠩 㠪 㠫 㠬 㠭 㠮 㠯 㠰 㠱 㠲 㠳 㠴 㠵 㠶 㠷 㠸 㠹 㠺 㠻 㠼 㠽 㠾 㠿 㡀 㡁 㡂 㡃 㡄 㡅 㡆 㡇 㡈 㡉 㡊 㡋 㡌 㡍 㡎 㡏 㡐 㡑 㡒 㡓 㡔 㡕 㡖 㡗 㡘 㡙 㡚 㡛 㡜 㡝 㡞 㡟 㡠 㡡 㡢 㡣 㡤 㡥 㡦 㡧 㡨 㡩 㡪 㡫 㡬 㡭 㡮 㡯 㡰 㡱 㡲 㡳 㡴 㡵 㡶 㡷 㡸 㡹 㡺 㡻 㡼 㡽 㡾 㡿 㢀 㢁 㢂 㢃 㢄 㢅 㢆 㢇 㢈 㢉 㢊 㢋 㢌 㢍 㢎 㢏 㢐 㢑 㢒 㢓 㢔 㢕 㢖 㢗 㢘 㢙 㢚 㢛 㢜 㢝 㢞 㢟 㢠 㢡 㢢 㢣 㢤 㢥 㢦 㢧 㢨 㢩 㢪 㢫 㢬 㢭 㢮 㢯 㢰 㢱 㢲 㢳 㢴 㢵 㢶 㢷 㢸 㢹 㢺 㢻 㢼 㢽 㢾 㢿 㣀 㣁 㣂 㣃 㣄 㣅 㣆 㣇 㣈 㣉 㣊 㣋 㣌 㣍 㣎 㣏 㣐 㣑 㣒 㣓 㣔 㣕 㣖 㣗 㣘 㣙 㣚 㣛 㣜 㣝 㣞 㣟 㣠 㣡 㣢 㣣 㣤 㣥 㣦 㣧 㣨 㣩 㣪 㣫 㣬 㣭 㣮 㣯 㣰 㣱 㣲 㣳 㣴 㣵 㣶 㣷 㣸 㣹 㣺 㣻 㣼 㣽 㣾 㣿 㤀 㤁 㤂 㤃 㤄 㤅 㤆 㤇 㤈 㤉 㤊 㤋 㤌 㤍 㤎 㤏 㤐 㤑 㤒 㤓 㤔 㤕 㤖 㤗 㤘 㤙 㤚 㤛 㤜 㤝 㤞 㤟 㤠 㤡 㤢 㤣 㤤 㤥 㤦 㤧 㤨 㤩 㤪 㤫 㤬 㤭 㤮 㤯 㤰 㤱 㤲 㤳 㤴 㤵 㤶 㤷 㤸 㤹 㤺 㤻 㤼 㤽 㤾 㤿 㥀 㥁 㥂 㥃 㥄 㥅 㥆 㥇 㥈 㥉 㥊 㥋 㥌 㥍 㥎 㥏 㥐 㥑 㥒 㥓 㥔 㥕 㥖 㥗 㥘 㥙 㥚 㥛 㥜 㥝 㥞 㥟 㥠 㥡 㥢 㥣 㥤 㥥 㥦 㥧 㥨 㥩 㥪 㥫 㥬 㥭 㥮 㥯 㥰 㥱 㥲 㥳 㥴 㥵 㥶 㥷 㥸 㥹 㥺 㥻 㥼 㥽 㥾 㥿 㦀 㦁 㦂 㦃 㦄 㦅 㦆 㦇 㦈 㦉 㦊 㦋 㦌 㦍 㦎 㦏 㦐 㦑 㦒 㦓 㦔 㦕 㦖 㦗 㦘 㦙 㦚 㦛 㦜 㦝 㦞 㦟 㦠 㦡 㦢 㦣 㦤 㦥 㦦 㦧 㦨 㦩 㦪 㦫 㦬 㦭 㦮 㦯 㦰 㦱 㦲 㦳 㦴 㦵 㦶 㦷 㦸 㦹 㦺 㦻 㦼 㦽 㦾 㦿 㧀 㧁 㧂 㧃 㧄 㧅 㧆 㧇 㧈 㧉 㧊 㧋 㧌 㧍 㧎 㧏 㧐 㧑 㧒 㧓 㧔 㧕 㧖 㧗 㧘 㧙 㧚 㧛 㧜 㧝 㧞 㧟 㧠 㧡 㧢 㧣 㧤 㧥 㧦 㧧 㧨 㧩 㧪 㧫 㧬 㧭 㧮 㧯 㧰 㧱 㧲 㧳 㧴 㧵 㧶 㧷 㧸 㧹 㧺 㧻 㧼 㧽 㧾 㧿 㨀 㨁 㨂 㨃 㨄 㨅 㨆 㨇 㨈 㨉 㨊 㨋 㨌 㨍 㨎 㨏 㨐 㨑 㨒 㨓 㨔 㨕 㨖 㨗 㨘 㨙 㨚 㨛 㨜 㨝 㨞 㨟 㨠 㨡 㨢 㨣 㨤 㨥 㨦 㨧 㨨 㨩 㨪 㨫 㨬 㨭 㨮 㨯 㨰 㨱 㨲 㨳 㨴 㨵 㨶 㨷 㨸 㨹 㨺 㨻 㨼 㨽 㨾 㨿 㩀 㩁 㩂 㩃 㩄 㩅 㩆 㩇 㩈 㩉 㩊 㩋 㩌 㩍 㩎 㩏 㩐 㩑 㩒 㩓 㩔 㩕 㩖 㩗 㩘 㩙 㩚 㩛 㩜 㩝 㩞 㩟 㩠 㩡 㩢 㩣 㩤 㩥 㩦 㩧 㩨 㩩 㩪 㩫 㩬 㩭 㩮 㩯 㩰 㩱 㩲 㩳 㩴 㩵 㩶 㩷 㩸 㩹 㩺 㩻 㩼 㩽 㩾 㩿 㪀 㪁 㪂 㪃 㪄 㪅 㪆 㪇 㪈 㪉 㪊 㪋 㪌 㪍 㪎 㪏 㪐 㪑 㪒 㪓 㪔 㪕 㪖 㪗 㪘 㪙 㪚 㪛 㪜 㪝 㪞 㪟 㪠 㪡 㪢 㪣 㪤 㪥 㪦 㪧 㪨 㪩 㪪 㪫 㪬 㪭 㪮 㪯 㪰 㪱 㪲 㪳 㪴 㪵 㪶 㪷 㪸 㪹 㪺 㪻 㪼 㪽 㪾 㪿 㫀 㫁 㫂 㫃 㫄 㫅 㫆 㫇 㫈 㫉 㫊 㫋 㫌 㫍 㫎 㫏 㫐 㫑 㫒 㫓 㫔 㫕 㫖 㫗 㫘 㫙 㫚 㫛 㫜 㫝 㫞 㫟 㫠 㫡 㫢 㫣 㫤 㫥 㫦 㫧 㫨 㫩 㫪 㫫 㫬 㫭 㫮 㫯 㫰 㫱 㫲 㫳 㫴 㫵 㫶 㫷 㫸 㫹 㫺 㫻 㫼 㫽 㫾 㫿 㬀 㬁 㬂 㬃 㬄 㬅 㬆 㬇 㬈 㬉 㬊 㬋 㬌 㬍 㬎 㬏 㬐 㬑 㬒 㬓 㬔 㬕 㬖 㬗 㬘 㬙 㬚 㬛 㬜 㬝 㬞 㬟 㬠 㬡 㬢 㬣 㬤 㬥 㬦 㬧 㬨 㬩 㬪 㬫 㬬 㬭 㬮 㬯 㬰 㬱 㬲 㬳 㬴 㬵 㬶 㬷 㬸 㬹 㬺 㬻 㬼 㬽 㬾 㬿 㭀 㭁 㭂 㭃 㭄 㭅 㭆 㭇 㭈 㭉 㭊 㭋 㭌 㭍 㭎 㭏 㭐 㭑 㭒 㭓 㭔 㭕 㭖 㭗 㭘 㭙 㭚 㭛 㭜 㭝 㭞 㭟 㭠 㭡 㭢 㭣 㭤 㭥 㭦 㭧 㭨 㭩 㭪 㭫 㭬 㭭 㭮 㭯 㭰 㭱 㭲 㭳 㭴 㭵 㭶 㭷 㭸 㭹 㭺 㭻 㭼 㭽 㭾 㭿 㮀 㮁 㮂 㮃 㮄 㮅 㮆 㮇 㮈 㮉 㮊 㮋 㮌 㮍 㮎 㮏 㮐 㮑 㮒 㮓 㮔 㮕 㮖 㮗 㮘 㮙 㮚 㮛 㮜 㮝 㮞 㮟 㮠 㮡 㮢 㮣 㮤 㮥 㮦 㮧 㮨 㮩 㮪 㮫 㮬 㮭 㮮 㮯 㮰 㮱 㮲 㮳 㮴 㮵 㮶 㮷 㮸 㮹 㮺 㮻 㮼 㮽 㮾 㮿 㯀 㯁 㯂 㯃 㯄 㯅 㯆 㯇 㯈 㯉 㯊 㯋 㯌 㯍 㯎 㯏 㯐 㯑 㯒 㯓 㯔 㯕 㯖 㯗 㯘 㯙 㯚 㯛 㯜 㯝 㯞 㯟 㯠 㯡 㯢 㯣 㯤 㯥 㯦 㯧 㯨 㯩 㯪 㯫 㯬 㯭 㯮 㯯 㯰 㯱 㯲 㯳 㯴 㯵 㯶 㯷 㯸 㯹 㯺 㯻 㯼 㯽 㯾 㯿 㰀 㰁 㰂 㰃 㰄 㰅 㰆 㰇 㰈 㰉 㰊 㰋 㰌 㰍 㰎 㰏 㰐 㰑 㰒 㰓 㰔 㰕 㰖 㰗 㰘 㰙 㰚 㰛 㰜 㰝 㰞 㰟 㰠 㰡 㰢 㰣 㰤 㰥 㰦 㰧 㰨 㰩 㰪 㰫 㰬 㰭 㰮 㰯 㰰 㰱 㰲 㰳 㰴 㰵 㰶 㰷 㰸 㰹 㰺 㰻 㰼 㰽 㰾 㰿 㱀 㱁 㱂 㱃 㱄 㱅 㱆 㱇 㱈 㱉 㱊 㱋 㱌 㱍 㱎 㱏 㱐 㱑 㱒 㱓 㱔 㱕 㱖 㱗 㱘 㱙 㱚 㱛 㱜 㱝 㱞 㱟 㱠 㱡 㱢 㱣 㱤 㱥 㱦 㱧 㱨 㱩 㱪 㱫 㱬 㱭 㱮 㱯 㱰 㱱 㱲 㱳 㱴 㱵 㱶 㱷 㱸 㱹 㱺 㱻 㱼 㱽 㱾 㱿 㲀 㲁 㲂 㲃 㲄 㲅 㲆 㲇 㲈 㲉 㲊 㲋 㲌 㲍 㲎 㲏 㲐 㲑 㲒 㲓 㲔 㲕 㲖 㲗 㲘 㲙 㲚 㲛 㲜 㲝 㲞 㲟 㲠 㲡 㲢 㲣 㲤 㲥 㲦 㲧 㲨 㲩 㲪 㲫 㲬 㲭 㲮 㲯 㲰 㲱 㲲 㲳 㲴 㲵 㲶 㲷 㲸 㲹 㲺 㲻 㲼 㲽 㲾 㲿 㳀 㳁 㳂 㳃 㳄 㳅 㳆 㳇 㳈 㳉 㳊 㳋 㳌 㳍 㳎 㳏 㳐 㳑 㳒 㳓 㳔 㳕 㳖 㳗 㳘 㳙 㳚 㳛 㳜 㳝 㳞 㳟 㳠 㳡 㳢 㳣 㳤 㳥 㳦 㳧 㳨 㳩 㳪 㳫 㳬 㳭 㳮 㳯 㳰 㳱 㳲 㳳 㳴 㳵 㳶 㳷 㳸 㳹 㳺 㳻 㳼 㳽 㳾 㳿 㴀 㴁 㴂 㴃 㴄 㴅 㴆 㴇 㴈 㴉 㴊 㴋 㴌 㴍 㴎 㴏 㴐 㴑 㴒 㴓 㴔 㴕 㴖 㴗 㴘 㴙 㴚 㴛 㴜 㴝 㴞 㴟 㴠 㴡 㴢 㴣 㴤 㴥 㴦 㴧 㴨 㴩 㴪 㴫 㴬 㴭 㴮 㴯 㴰 㴱 㴲 㴳 㴴 㴵 㴶 㴷 㴸 㴹 㴺 㴻 㴼 㴽 㴾 㴿 㵀 㵁 㵂 㵃 㵄 㵅 㵆 㵇 㵈 㵉 㵊 㵋 㵌 㵍 㵎 㵏 㵐 㵑 㵒 㵓 㵔 㵕 㵖 㵗 㵘 㵙 㵚 㵛 㵜 㵝 㵞 㵟 㵠 㵡 㵢 㵣 㵤 㵥 㵦 㵧 㵨 㵩 㵪 㵫 㵬 㵭 㵮 㵯 㵰 㵱 㵲 㵳 㵴 㵵 㵶 㵷 㵸 㵹 㵺 㵻 㵼 㵽 㵾 㵿 㶀 㶁 㶂 㶃 㶄 㶅 㶆 㶇 㶈 㶉 㶊 㶋 㶌 㶍 㶎 㶏 㶐 㶑 㶒 㶓 㶔 㶕 㶖 㶗 㶘 㶙 㶚 㶛 㶜 㶝 㶞 㶟 㶠 㶡 㶢 㶣 㶤 㶥 㶦 㶧 㶨 㶩 㶪 㶫 㶬 㶭 㶮 㶯 㶰 㶱 㶲 㶳 㶴 㶵 㶶 㶷 㶸 㶹 㶺 㶻 㶼 㶽 㶾 㶿 㷀 㷁 㷂 㷃 㷄 㷅 㷆 㷇 㷈 㷉 㷊 㷋 㷌 㷍 㷎 㷏 㷐 㷑 㷒 㷓 㷔 㷕 㷖 㷗 㷘 㷙 㷚 㷛 㷜 㷝 㷞 㷟 㷠 㷡 㷢 㷣 㷤 㷥 㷦 㷧 㷨 㷩 㷪 㷫 㷬 㷭 㷮 㷯 㷰 㷱 㷲 㷳 㷴 㷵 㷶 㷷 㷸 㷹 㷺 㷻 㷼 㷽 㷾 㷿 㸀 㸁 㸂 㸃 㸄 㸅 㸆 㸇 㸈 㸉 㸊 㸋 㸌 㸍 㸎 㸏 㸐 㸑 㸒 㸓 㸔 㸕 㸖 㸗 㸘 㸙 㸚 㸛 㸜 㸝 㸞 㸟 㸠 㸡 㸢 㸣 㸤 㸥 㸦 㸧 㸨 㸩 㸪 㸫 㸬 㸭 㸮 㸯 㸰 㸱 㸲 㸳 㸴 㸵 㸶 㸷 㸸 㸹 㸺 㸻 㸼 㸽 㸾 㸿 㹀 㹁 㹂 㹃 㹄 㹅 㹆 㹇 㹈 㹉 㹊 㹋 㹌 㹍 㹎 㹏 㹐 㹑 㹒 㹓 㹔 㹕 㹖 㹗 㹘 㹙 㹚 㹛 㹜 㹝 㹞

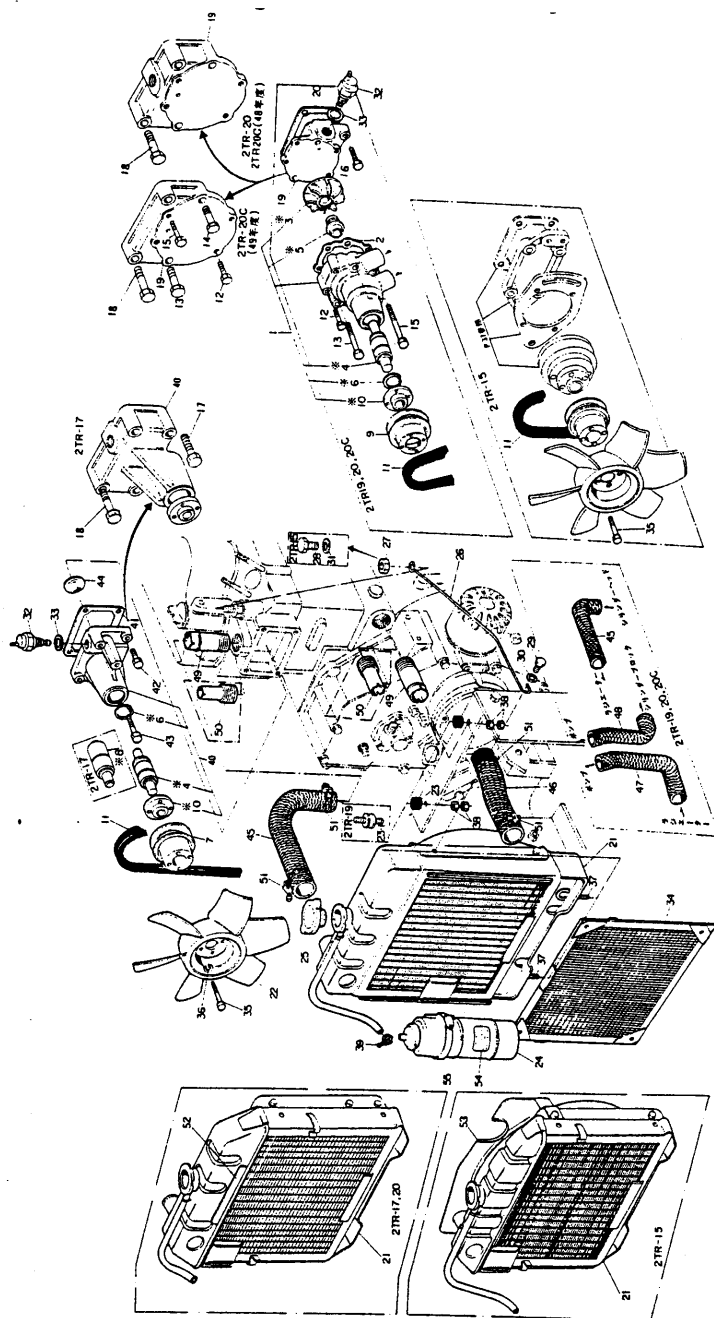

※印の部品は別冊で販売
※ MARK: NOT SOLD SEPARATELY

26

冷却水系統
COOLING WATER SYSTEM

部分コード
44・49

図番 ITEM	品名 PART NAME	部品番号 PART NO.	1台分個数Q'TY						互換性 INTER CHANGE ABILITY	販売単位 UNIT	備考 REMARKS
			2 TR 15	2 TR 16	2 TR 17	2 TR 19	2 TR 20	2TR20C			
								48 年度	49 年度		
46	冷却水管(ラジエーターシリンダ) PIPE, cooling water (radiator~ cylinder)	124160-49020	1								
		124450-49020		1							
		124460-49020			1						
47	冷却水管(ラジエーターポンプ) PIPE, cooling water (radiator~pump)	124750-49030				1					
		124761-49020					1				
		124756-49020						1	1		
48	冷却水管(ポンプシリンダ) JOINT, cooling water (pump~cylinder)	124750-49040			1						
		124761-49030				1					
		124756-49030					1				
		124756-49031						1			
49	冷却水管継手 JOINT, cooling water pipe	124160-49480	2								
		124450-49480		2							
50	冷却水管継手 JOINT, cooling water pipe	124750-49480			2	2	2	2	2		
51	ホースバンド 38 HOSE BAND	23010-038000	4		4	6	6	6	6		
	44	23010-044000		4							冷却水管用 For pipe, cooling water
52	ラジエーター注意銘板 NAME PLATE, radiator	124756-44200						1			
53	吹き返し防止板 PLATE	124160-44690	1								
54	サブタンク取扱注意銘板 NAME PLATE, sub tank	124450-44540	1	1	1	1	1				
55	サブタンク取付用バンド BAND, sub tank	124450-44550	1	1		1					

燃料噴射ポンプ
FUEL INJECTION PUMP

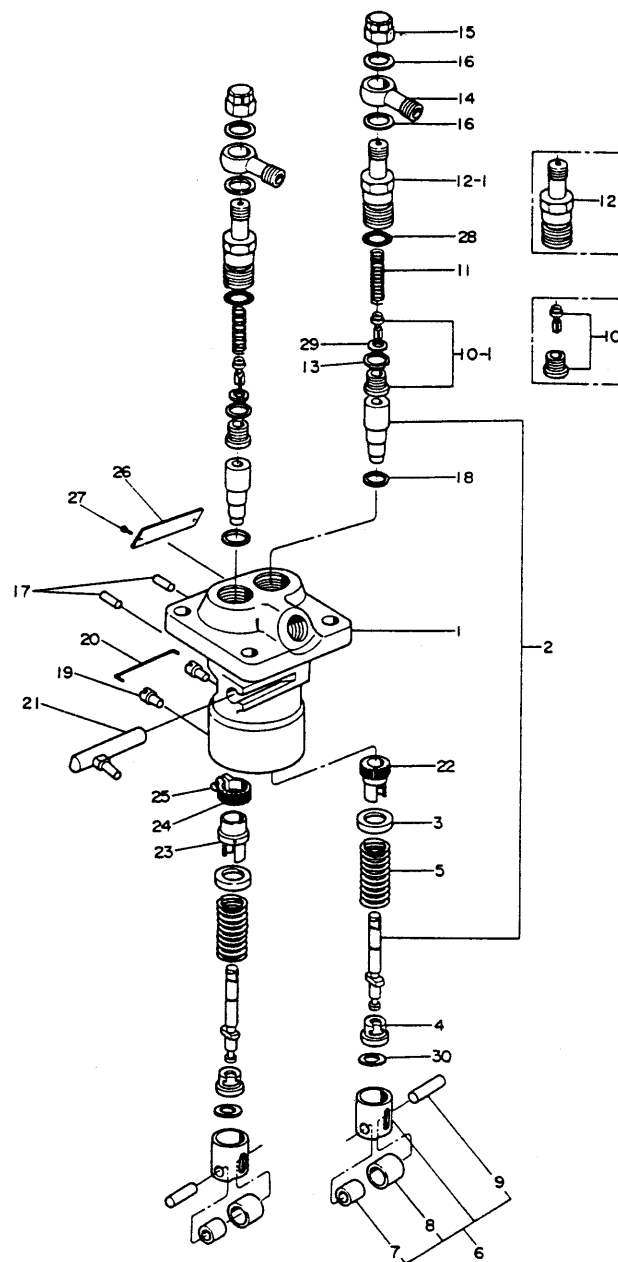

燃 料 噴 射 ポ ン プ FUEL INJECTION PUMP										部分コード	
										51	
図番 ITEM	品 名 PART NAME	部 品 番 号 PART NO.	1 台 分 個 数 Q'TY						互 換 性 R E P L A C E M E N T A B I L I T Y	販 売 単 位 UNIT	備 考 REMARKS
			2 T R 15	2 T R 16	2 T R 17	2 T R 19	2 T R 20	ZTR20C 48 年 度			
①	燃料噴射ポンプ仕組 FUEL INJECTION PUMP ASS'Y	724160-51700	1	1	1					C	☆ ⑦-⑩ inc. ⑦-⑩
		724160-51700		★							724160-51700へ
		724160-51701		★							724160-51700へ
		724160-51706			★						724160-51700へ
		724750-51700				★					724761-51700へ
		724750-51701					★				724761-51700へ
		724761-51700				1	1	1	1	C	
		724750-51700					★				724761-51700へ
		724750-51701					★	★			724761-51700へ
②	プランジャー及バレル PLUNGER & BARREL	124240-51100	2	2	2	2	2	2	2		
③	プランジャスプリングホルダ HOLDER, plunger spring	174307-51170	2	2	2	2	2	2	2		
④	プランジャスプリング下部受金 HOLDER, plunger spring under	174307-51180	2	2	2	2	2	2	2		
⑤	プランジャスプリング SPRING, plunger	174307-51190	2	2	2	2	2	2	2		
⑥	プランジャガイド GUIDE, plunger	174307-51200		★	★	★					☆ ⑦-⑩ inc. 104505-51200へ
		104505-51200	2	2	2	2	2	2	2	C	
⑦	プランジャガイドローラ(内側) ROLLER, plunger guide (inside)	111100-51210	2	2	2	2	2	2	2		
⑧	プランジャガイドローラ(外側) ROLLER, plunger guide (outside)	111100-51220	2	2	2	2	2	2	2		
⑨	プランジャガイドローラピン PIN, plunger guide roller	174100-54120	2	2	2	2	2	2	2		
⑩	デリバリーバルブ VALVE, delivery	124550-51390		2			2				
⑩	デリバリーバルブ VALVE, delivery	124550-51391	2	2	2	2	2	2	2	B	
⑪	デリバリーバルブスプリング SPRING, delivery valve	174307-51320	2	2	2	2	2	2	2		
⑫	デリバリーバルブホルダ HOLDER, delivery valve	174307-51340		2			2				
⑫	デリバリーバルブホルダ HOLDER, delivery valve	124550-51340	2	2	2	2	2	2	2	B	
⑬	デリバリーバルブガスケット GASKET, delivery valve	174307-51360		2			2			D	
⑭	デリバリーバルブパイプジョイントニップル NIPPLE, pipe joint	174307-51380	2	2	2	2	2	2	2		

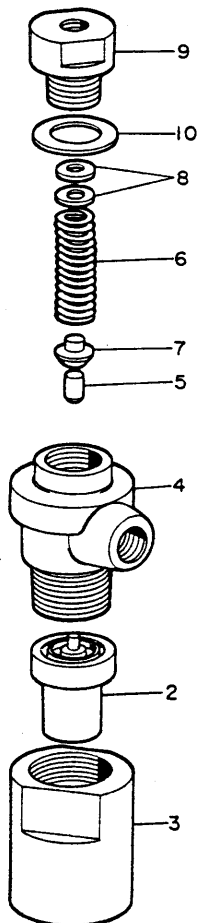
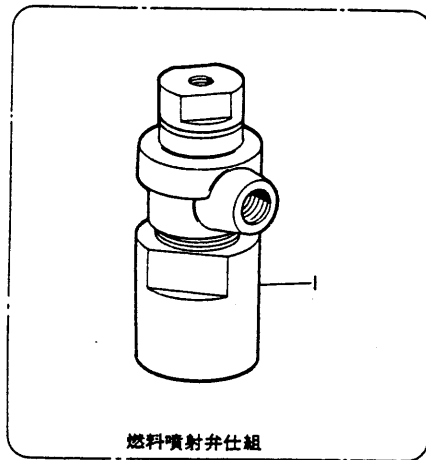

燃 料 噴 射 弁 FUEL INJECTION VALVE											部分コード
											53
図番 ITEM	品 名 PART NAME	部 品 番 号 PART NO.	1 右分個数Q'TY						互換性 INTER CHANGE ABILITY	販売単位 LWT	備 考 REMARKS
			2TR15	2TR16	2TR17	2TR18	2TR19	2TR20			
			48年度	49年度	50年度	51年度	52年度	53年度			
①	燃料噴射弁仕組 FUEL INJECTION VALB ASS'Y	724160-53100 724450-53100	2								inc. (2)~04
②	ノズル NOZZLE	172100-53000	2	2	2	2	2	2			
③	ノズル取付ナット NUT	104900-53080 104300-53080		2	2	2	2	2			
④	ノズルホルダーボディ BODY, nozzle holder	103854-53100	2	2	2	2	2	2			
⑤	インタースピンドル SPINDLE, inter	113200-53110	2	2	2	2	2	2			
⑥	ノズルスプリング SPRING, nozzle	103854-53120	2	2	2	2	2	2			
⑦	間上受け HOLDER, nozzle spring	113200-53120	2	2	2	2	2	2			
⑧	ノズルスプリング調整板 ADJUSTING PLATE, nozzle spring	110250-53150	2	2	2	2	2	2			
⑨	ノズルスプリング押エ HOLDER, nozzle spring	103854-53180	2	2	2	2	2	2			
⑩	ノズルスプリング押エ用パッキン PACKING, nozzle spring holder	172100-53200	2	2	2	2	2	2			

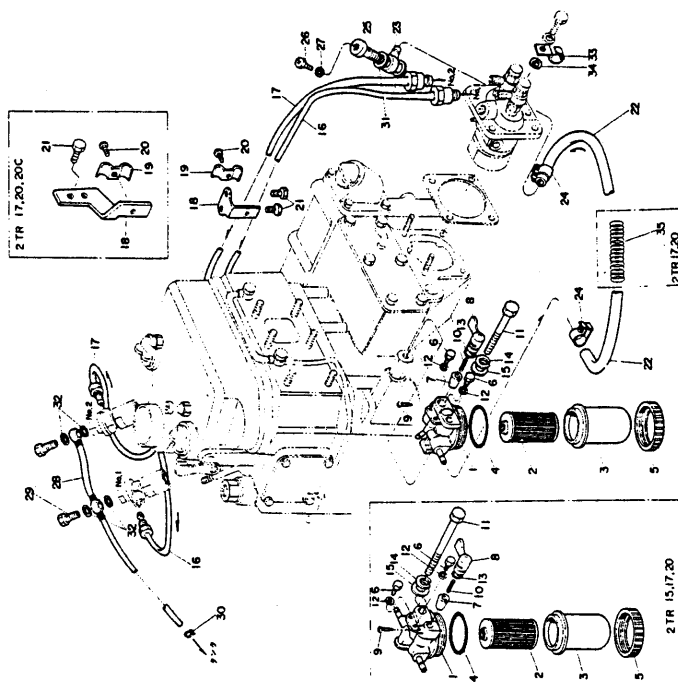
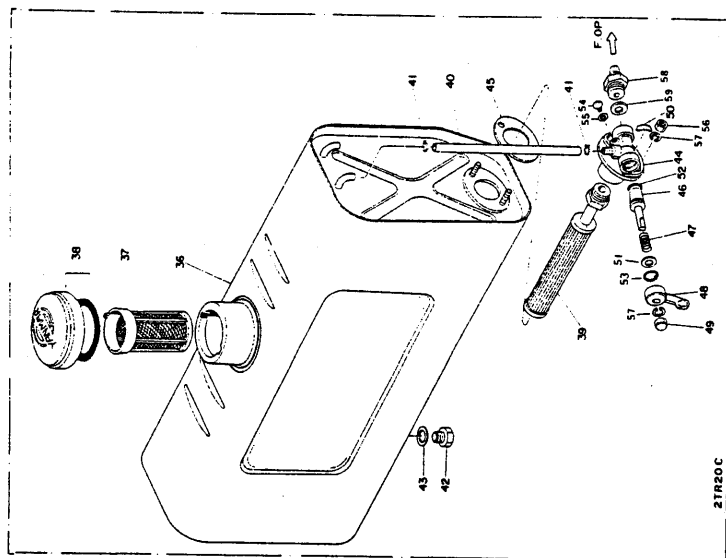

燃料油系統 FUEL OIL SYSTEM										部分コード 55 - 59	
図番 ITEM	品名 PART NAME	部品番号 PART NO.	1台分個数Q'TY						互換性 INTER CHANGE ABILITY	販売単位 UNIT	備考 REMARKS
			2TR15	2TR16	2TR17	2TR17	2TR20	2TR20C			
								48年度 49年度			
	燃料コシ器仕組 FUEL OIL FILTER ASS'Y	724160-55500	1		1		1				※ inc. ①-④⑤⑥
		704500-55500		+		+					704500-55501へ
		704500-55501		1		1			C		
①	燃料コック仕組 FUEL OIL COCK ASS'Y	704200-55200		1		1					※ inc. ①-④⑤⑥
		724160-55200	1		1		1				
②	燃料コシ器エレメント ELEMENT, fuel oil strainer	104500-55710	1	1	1	1	1				
③	燃料コシ器オオイ COVER, fuel oil strainer	104500-55510	1	1	1	1	1				
④	燃料コシ器オオイパッキン PACKING, fuel oil strainer cover	102103-55520	1	1	1	1	1				
⑤	リテーニングリング RETAINING RING	110250-55610	1	1	1	1	1				
⑥	燃料コシ器空気抜プラグ PLUG	101720-55750	2	2	2	2	2				
⑦	テーパバルブ VALVE, taper	104200-55320	1	1	1	1	1				
⑧	燃料コックハンドル HANDLE, fuel oil cock	104200-55340	1	1	1	1	1				
⑨	同上用止メ小ネジ LOCK SCREW	104200-55750	1	1	1	1	1				
⑩	バルブスプリング SPRING, valve	104200-55330	1	1	1	1	1				
⑪	六角ボルト(メッキ) M 8×90 BOLT	26116-080902	1								コシ器取付用 Strainer fitting
	M 8×60	26117-080602		1		1					
	M 8×65	26117-080652			1		1				
⑫	パッキン(丸ナイロン) 6 PACKING	23418-060000	2	2	2	2	2				空気抜プラグ用 For plug, air-vent
⑬	Oリング(1種A) P10A O-RING	24311-240100	1	1	1	1	1				コックレバ For lever, cock
⑭	バネ座金 8 SPRING WASHER	22212-080000	1	1	1	1	1				コシ器取付用 Strainer fitting
⑮	平座金(小形丸メッキ) 8 WASHER	22117-080000	1	1	1	1	1				2TR15,17,20 abolished in Mar.'74
⑯	燃料噴射管 No.1 PIPE, fuel injection	124160-59800	1								コシ器取付用 Strainer fitting
		124450-59800		1		1		1	1		
		124460-59800			1		1				

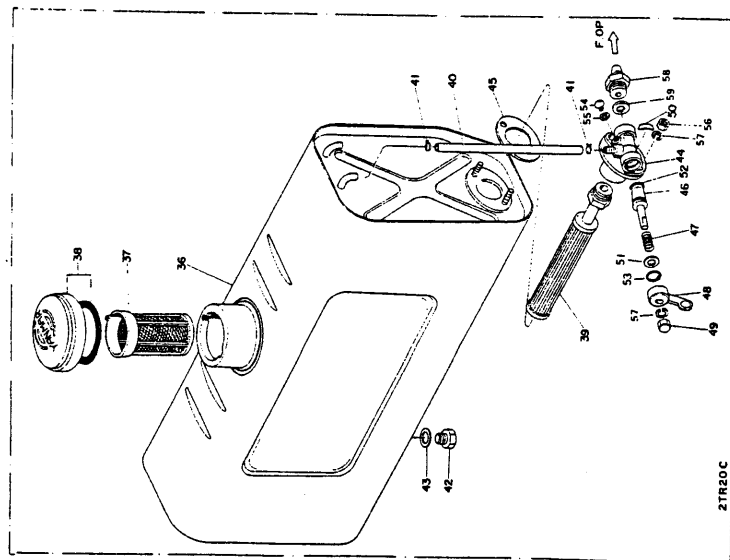
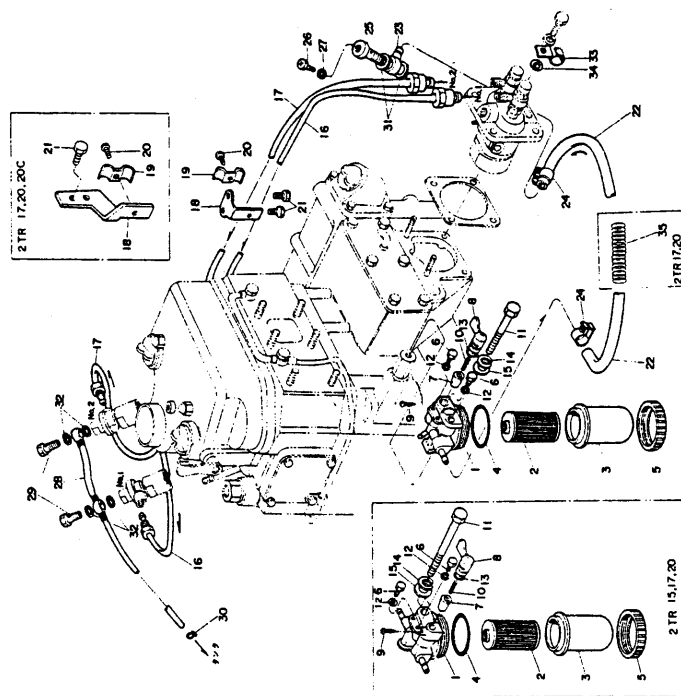

燃料油系統 FUEL OIL SYSTEM										部分コード 55・59	
図番 ITEM	品名 PART NAME	部品番号 PART NO.	1台分個数Q'TY						互換性 RATED CAPACITY ABILITY	販売単位 UNIT	備考 REMARKS
			2TR 15	2TR 16	2TR 16	2TR 19	2TR 20	2TR20C			
								48 年度	49 年度		
⑪	燃料噴射管 No. 2 PIPE, fuel injection	124160-59810	1								
		124450-59810		1		1		1	1		
		124460-59810			1		1				
⑫	燃料噴射管振止メ(甲) CLIP(A), fuel injection pipe	124450-59850		1		1					
		124756-59850			1		1	1	1		
⑬	燃料噴射管振止メ(乙) CLIP(B), fuel injection pipe	124450-59860	1	1	1	1	1	1	1		
⑭	十字穴付ナベ小ネギ(メッキ) M 6×10 SCREW	26557-060102	1								噴射管振止(乙)取付用 Clip(B) tightening
	M 6×8	26557-060082		1	1	1	1	1	1		
⑮	六角ボルト(メッキ) M 6×10 BOLT	26117-060102		2	2	2	2	2	2		噴射管振止(甲)取付用 Clip(A) tightening
⑯	燃料油管(コシ器～噴射ポンプ) PIPE, fuel oil (strainer～injection pump)	124450-59080	+								長さ 220 Length 124450-59080～
		124450-59080	1	1	1	1	1				長さ 500 Length 124450-59080～
		124450-59080		+		+					長さ 180 Length 124450-59080～
		124756-59080						1	1		
⑳	球形片口管継手 JOINT, pipe	124250-59260	1	1	1	1	1	1	1		
		103854-59050						+	+		103854-59051～
㉑	ホースバンド HOSE BAND	103854-59051	+	+	+	+	+	+	+		103854-59052～
		103854-59052	2	2	2	2	2	2	2	C	
㉒	空気抜き穴付管継手ボルト PLUG, air venting pipe joint	124240-59390	1	1	1	1	1	1	1		
㉓	空気抜プラグ PLUG, air venting	111154-51900	1	1	1	1	1	1	1		
㉔	空気抜プラグ用パッキン PACKING, air venting plug	180110-51910	1	1	1	1	1	1	1		
㉕	燃料戻油管 RETURN PIPE, fuel oil	124450-59500	+								124550-59500～
		124450-59500		+	+	+	+				124500-59500～
		124550-59500	1	1	1	1	1			A	
		124756-59500						1			
		124756-59501						1	1	B	

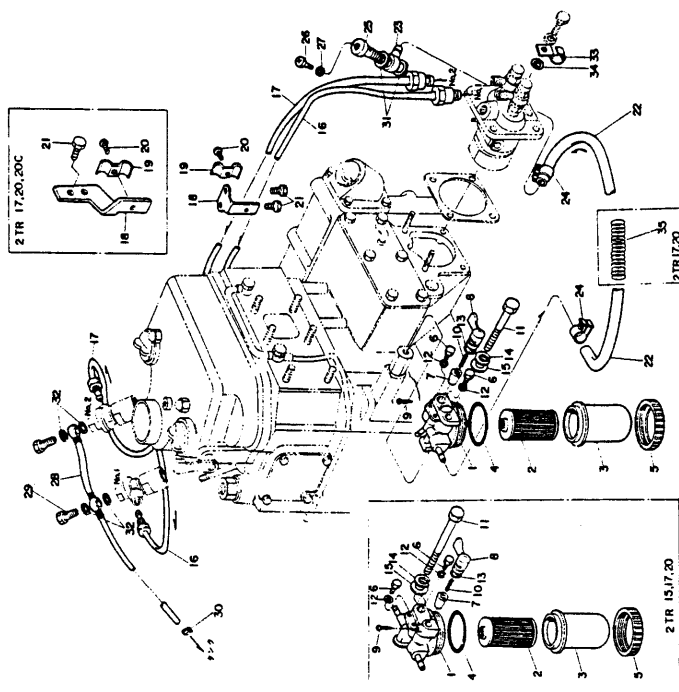
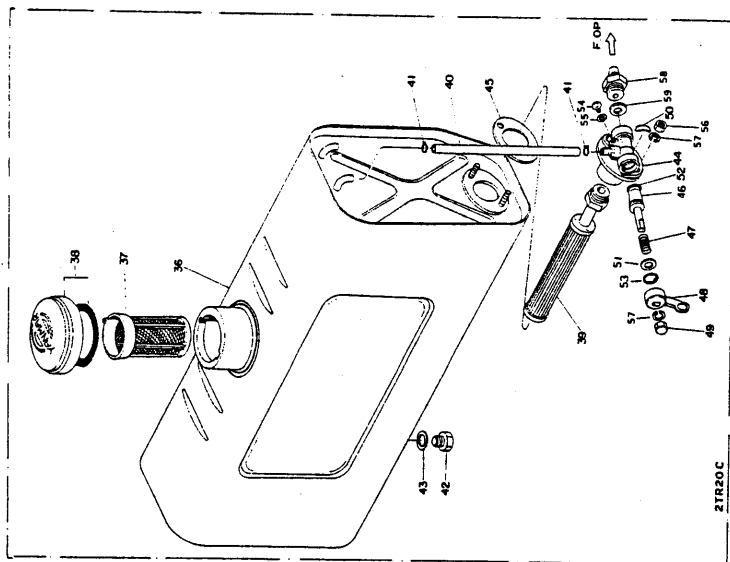

燃 料 油 系 統 FUEL OIL SYSTEM										部分コード 55・59		
図 番 ITEM	品 名 PART NAME	部 品 番 号 PART NO	1 台分個数Q'TY						互 換 性 INTER CHANGE ABILITY	販 売 単 位 UNIT	備 考 REMARKS	
			2 T R 15	2 T R 16	2 T R 17	2 T R 19	2 T R 20	2TR20C 48 年度				49 年度
29	球形管継手ボルト BOLT, pipe joint	101147-59810	2	2	2	2	2	2	2			
30	ホースバンド 6 HOSE BAND	23010-006000			1		1			D		48.8- 燃料タンク側 F.O. tank side
31	パッキン(丸銅) 12 PACKING	23414-120000	2	2	2	2	2	2	2			燃料油管ポンプ側用 F.O. pipe pump side
32	パッキン(丸銅) 8 PACKING	23414-080000	4	4	4	4	4	4	4			燃料戻油管側用 F.O. return pipe side
33	燃料油管振止用クランプ CLAMP, fuel oil pipe clip	103884-59900			1		1					
34	平座金(ミガキ丸1種メッキ) 8 WASHER	22137-080000			1		1					振止ノックラフ取付用
35	燃料油管保護スプリング SPRING, fuel oil pipe	124460-59100				1		1				
36	燃料タンク仕組(20イ) FUEL OIL TANK ASS'Y	724756-55700							1			含 inc. ①-④
		724558-55700							1	1	B	
37	入口コシ器 STRAINER, inlet	101504-55101							1	1		
38	燃料タンクキャップ(パッキン付) CAP, fuel oil tank	101168-55040							1	1		
39	出口コシ器 STRAINER, outlet	104500-55790							1	1		
40	油面計 GUAGE oil	124258-55150							1	1		
41	油面計押エ HOLDER, oil guage	103854-55220							2	2		
42	燃料タンクドレーン抜プラグ PLUG, fuel oil tank drain	104200-55080							1			
		101104-55080							1	1	B	2TR20C-00666-
43	パッキン(丸銅) 14 PACKING	23418-140000							1			
	12	23414-120016							1	1	B	
44	燃料コック仕組 FUEL OIL COCK ASS'Y	724558-55402							1	1		
45	燃料コック本体パッキン PACKING, fuel oil cock body	101100-55390							1	1		含 inc. ①-④①-④④
46	テーパバルブ VALVE, taper	101104-55320							1	1		
47	テーパバルブ用バネ SPRING, taper valve	101720-55330							1	1		
48	コックハンドル HANDLE, cock	101200-55341							1	1		
49	コック用袋ナット CAP NUT, cock	101200-55360							1	1		
50	燃料コック指示マーク NAME PLATE, fuel oil cock	160410-55420							1	1		
51	テーパバルブ用バネ受 SPRING SHOE, taper valve	101720-55340							1	1		

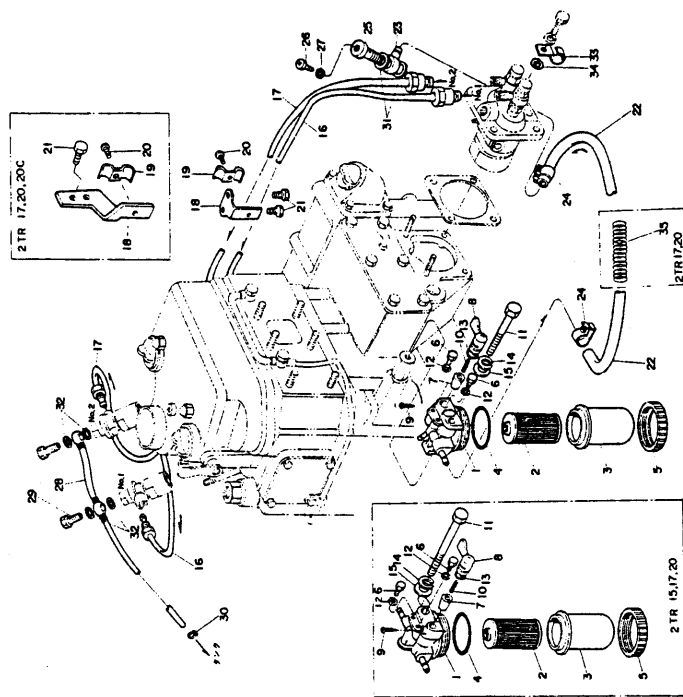
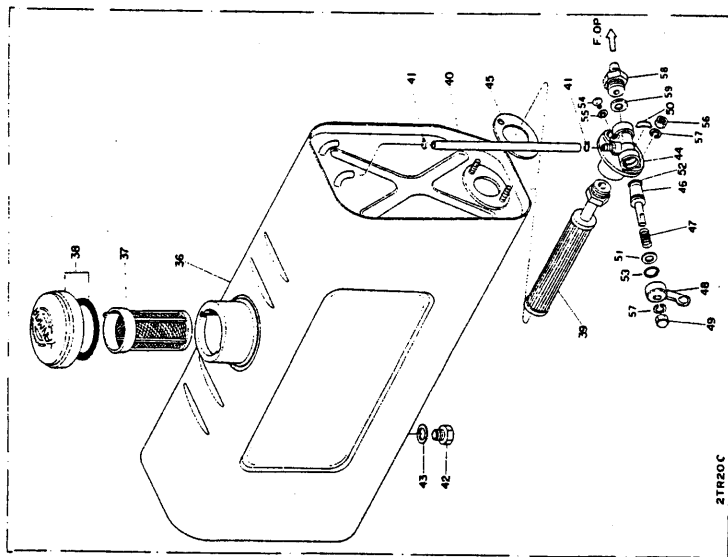

95

燃 料 油 系 統 FUEL OIL SYSTEM											部分コード 55・59	
図番 ITEM	品 名 PART NAME	部 品 番 号 PART NO.	1 台 分 個 数 Q'TY						互 換 性 BITER CHANGE ABILITY	販 売 単 位 UNIT	備 考 REMARKS	
			2 T R 15	2 T R 16	2 T R 17	2 T R 19	2 T R 20	2TR20C				
								48 年 度				49 年 度
52	Oリング(1種) P10	24311-000100						1	1		ターボチャイロ用	
53	穴用C形止輪 15	22252-000150						1	1		ターボチャイロ用	
54	燃料コック空気抜プラグ PLUG, fuel cock air venting	172100-55620						1	1			
55	同上用パッキン PACKING, air venting plug	180110-51910						1	1			
56	六角ナット(メッキ) M6 NUT	26717-060002						2	2			
57	バネ座金 6 SPRING WASHER	22212-060000						3	3			
58	燃料油管継手 JOINT, fuel oil pipe	124558-55970						1	1		コック本体取付用 Fuel oil cock body	
59	同上用パッキン PACKING, pipe joint	172200-01650						1	1		コック本体取付用1 Fuel oil cock body コック用 1 Cock fuel oil body	

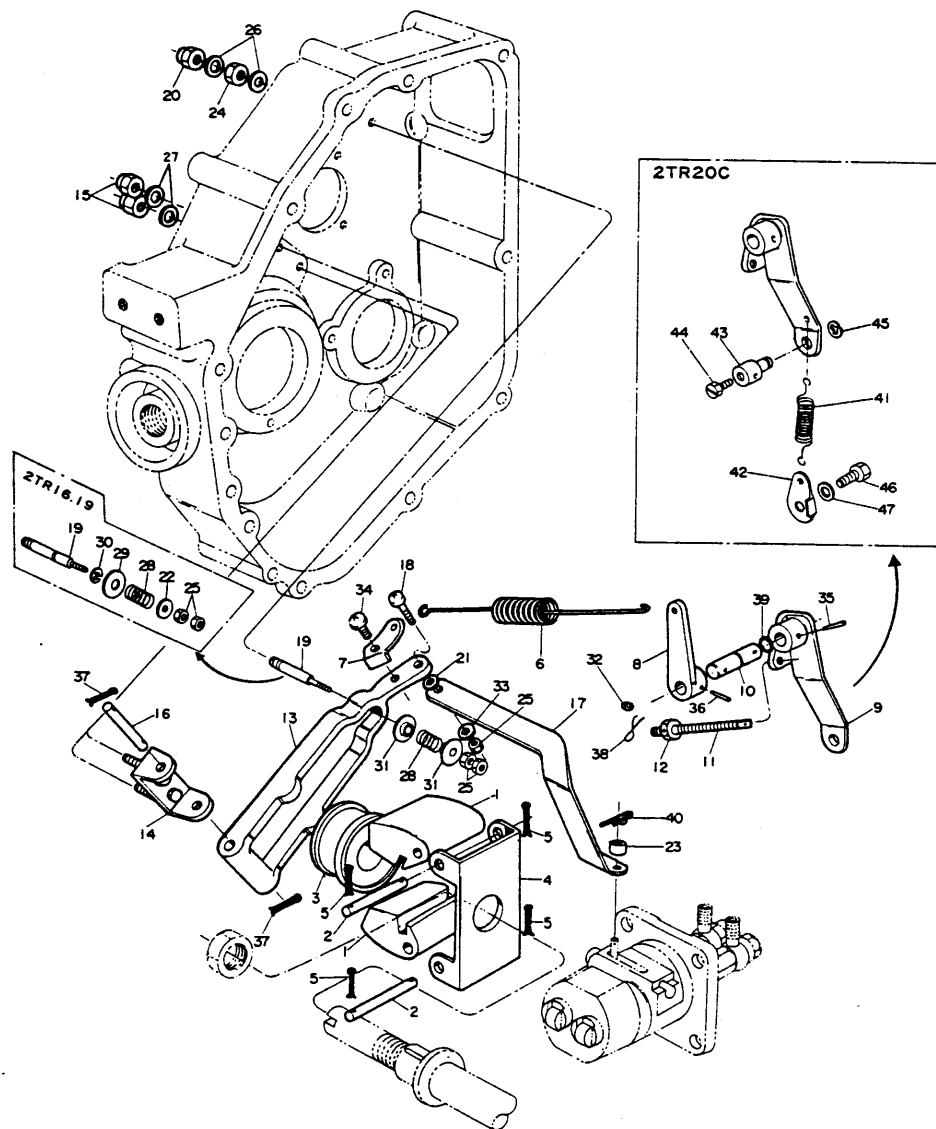

調 速 装 置 GOVERNOR EQUIPMENT											部分コード 61・66		
図番 ITEM	品 名 PART NAME	部 品 書 号 PART NO.	1 台 分 個 数 Q'TY								互 換 性 INTER CHANGE ABILITY	販 売 単 位 UNT	備 考 REMARKS
			2 T R	2 T R	2 T R	2 T R	2 T R	2TR20C					
			15	16	17	19	20	48 年 度	49 年 度				
	ガバナウエイトサポート仕組 GOVERNOR WEIGHT SUPPORT ASS'Y	724450-61520	1	1	1	1	1	1	1			※ ①③④⑤	
①	ガバナウエイト WEIGHT, governor	124450-61200	2	2	2	2	2	2	2				
②	ガバナウエイトピン PIN, governor weight	124450-61220	2	2	2	2	2	2	2				
③	ガバナスリーブ SLEEVE, governor	124550-61600	1	1	1	1	1	1	1				
④	ガバナウエイトサポート SUPPORT, governor weight	124450-61110	1	1	1	1	1	1	1				
⑤	鋼ピン 2×10 COTTER PIN	22411-200100	4	4	4	4	4	4	4			ガバナウエイトピン用 Pin, governor weight	
⑥	レギュレータスプリング SPRING, regulator	124160-66010	1										
		124450-66010		1	1	+						2TR19ハ 124756-66010へ	
		124756-66010				1	+	1	1	A		2TR20ハ 124761-66010へ	
		124761-66010								A			
⑦	レギュレータスプリング取付金具 PIECE, regulator spring	124450-66460	1	1	1	1	1	1	1				
⑧	レギュレータレバ LEVER, regulator	124450-66090	1	1	1	1	1	1	1				
⑨	レギュレータハンドル HANDLE, regulator	124450-66050	1	1	1	1	1	1	1				
⑩	レギュレータハンドル軸 SHAFT, regulator handle	124450-66040	1	1	1	1	1	1	1				
⑪	レギュレータハンドル調整ボルト ADJUSTING BOLT, regulator handle	124550-66420	1						+			2TR20Cハ 103854-66420へ	
		103854-66420		1	1	1	1	1	1	C			
⑫	穴付六角止ナット LOCK NUT, adjusting bolt	124450-66371		+		+		+				レギュレータハンド ル調整ボルト Adjusting bolt, regulator handle 124550-66370へ	
		124550-66370	1	1	1	1	1	1	1	A			
⑬	ガバナレバ LEVER, governor	124460-66610	+		+		+					124450-66500へ	
		124450-66500	1	1	1	1	1	1	1	C			
⑭	ガバナレバサポート SUPPORT, governor lever	124450-66510	1	1	1	1	1	1	1				
⑮	同上取付用袋ナット M6 CAP NUT, support	124450-66520		+		+		+	+			26657-060002へ	
		26657-060002	2	2	2	2	2	2	2	C			
⑯	ガバナレバピン PIN, governor lever	124450-66550	1	1	1	1	1	1	1				

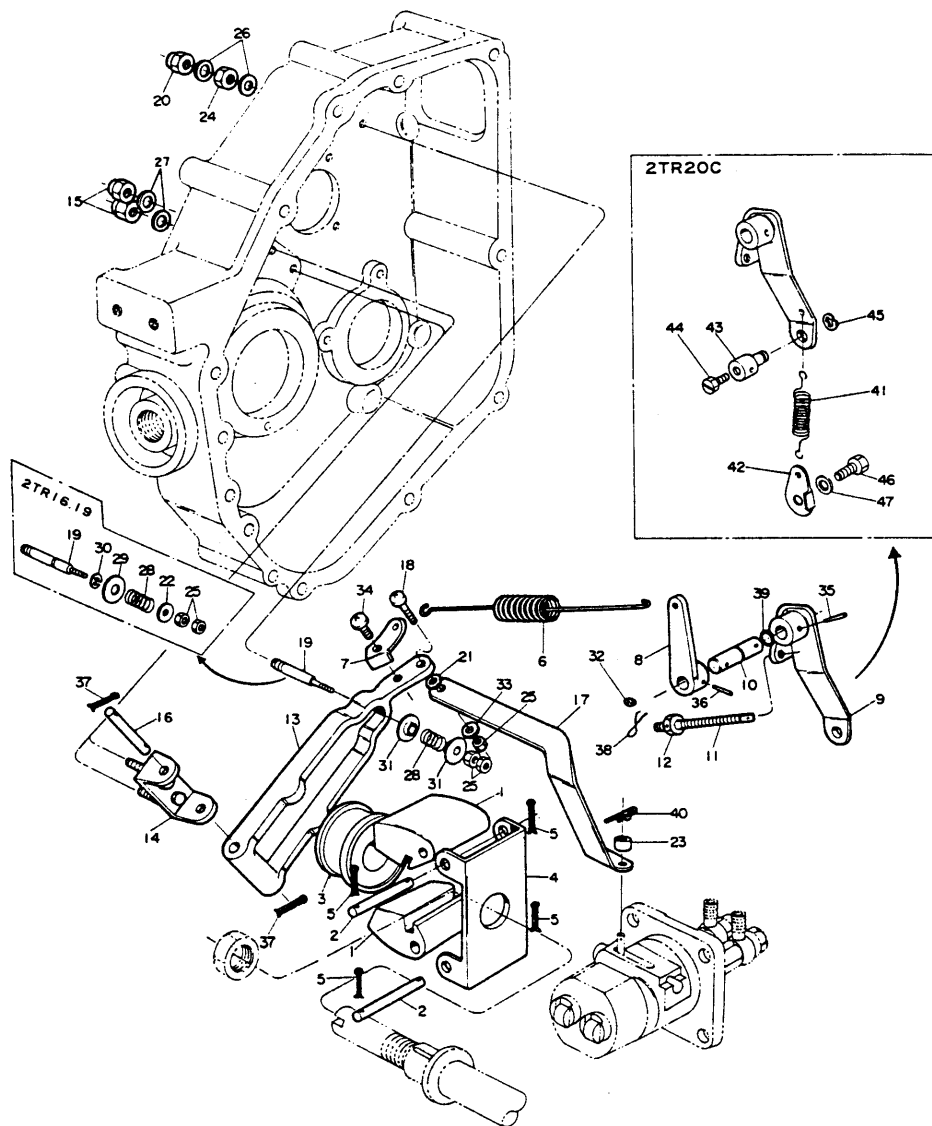

調 速 装 置 GOVERNOR EQUIPMENT											部分コード 61・66	
図 番 ITEM	品 名 PART NAME	部 品 番 号 PART NO.	1 台分個数Q'TY							互 換 性 INTER CHANGE ABILITY	販 売 単 位 UNIT	備 考 REMARKS
			2 T R 15	2 T R 16	2 T R 17	2 T R 19	2 T R 20	2TR20C 48 年 度	49 年 度			
⑰	ガバナリンク LINK, governor	124160-66400	1									
		124450-66400		1	1	1	1	1	1			
⑱	ガバナリンク連絡ネジ SCREW, governor link connecting	124450-66410	1	1	1	1	1	1	1			
⑲	噴射制限軸 (トルクスプリング付) SHAFT, injection control	124450-66801		+		+		+				124450-66822へ
		124450-66822	1	1	1	1	1	1	1	A		
㉔	袋ナット CAP NUT	264250-11011		+		+		+				噴射制限軸用 Shaft, injection control 26667-080002へ
	M 8	26667-080002	1	1	1	1	1	1	1	C		
㉕	ガバナリンク締付用間座 PIECE, governor link	124450-66430	1	1	1	1	1	1	1			
㉖	噴射制限用当金 (甲) RETAINER, injection control (A)	124450-66830		1		1		1		D		E/# 2TR16-02836- E/# 2TR19-00733- E/# 2TR20C-00256-
㉗	ガバナリンク振止め間座 PIECE, governor link clip	124450-66420	1	1	1	1	1	1	1			
㉘	六角ナット (メッキ) M 8 LOCK NUT	26757-080002	1	1	1	1	1	1	1			噴射制限軸取付用 Injection control shaft fitting
㉙	六角止ナット (メッキ) M 8 LOCK NUT	26757-050002	3	3	3	3	3	3	3			噴射制限軸取付用 2 Retainer, injection control ガバナリンク締付用 1 Governor link tightening
㉚	パッキン (丸鋼) 8 PACKING	23414-080000	2	2	2	2	2	2	2			噴射制限軸用 Shaft, injection control
㉛	パッキン (丸鋼) 6 PACKING	23414-060000	2	2	2	2	2	2	2			ガバナレバサポート取付 用 Governor lever support fitting
㉜	噴射制限スプリング SPRING, injection control	124550-66810	1	1	1	1	1	1	1			
㉝	噴射制限用当金 (乙) RETAINER, injection control (B)	124450-66840		1		1		1		D		E/# 2TR16-02836- E/# 2TR19-00733- E/# 2TR20C-00256-
㉞	丸S形止メ輪 CIRCCLIP	124450-66860		1		1		1		D		噴射制限軸用 Shaft, injection control E/# 2TR16-02836- E/# 2TR19-00733- E/# 2TR20C-00256-
㉟	ガイド付噴射制限用当金 RETAINER, injection control w/guide	124450-66850	2	2	2	2	2	2	2			
㊱	封印用鉛 LEAD, sealing	135210-61090	1	1	1	1	1	1	1			
㊲	平座金 (ミガキ丸1種) 5 WASHER	22137-050000	1	1	1	1	1	1	1			ガバナリンク締付用 Governor link tightening
㊳	十字穴付ナベ小ネジ M 6 × 8 SCREW	26557-060082	1	1	1	1	1	1	1			レギュレータスプリ ング取付金具取付用 Regulator spring nut plate fitting
㊴	テーパピン 3 × 25 TAPER PIN	22322-030250		+		+		+				レギュレータハンドル用 Handle, regulator 22322-030180へ
	3 × 18	22322-030180	1	1	1	1	1	1		C		
㊵	テーパピン 3 × 16 TAPER PIN	22322-030160	1	1	1	1	1	1	1			レギュレータレバ用 Lever, regulator

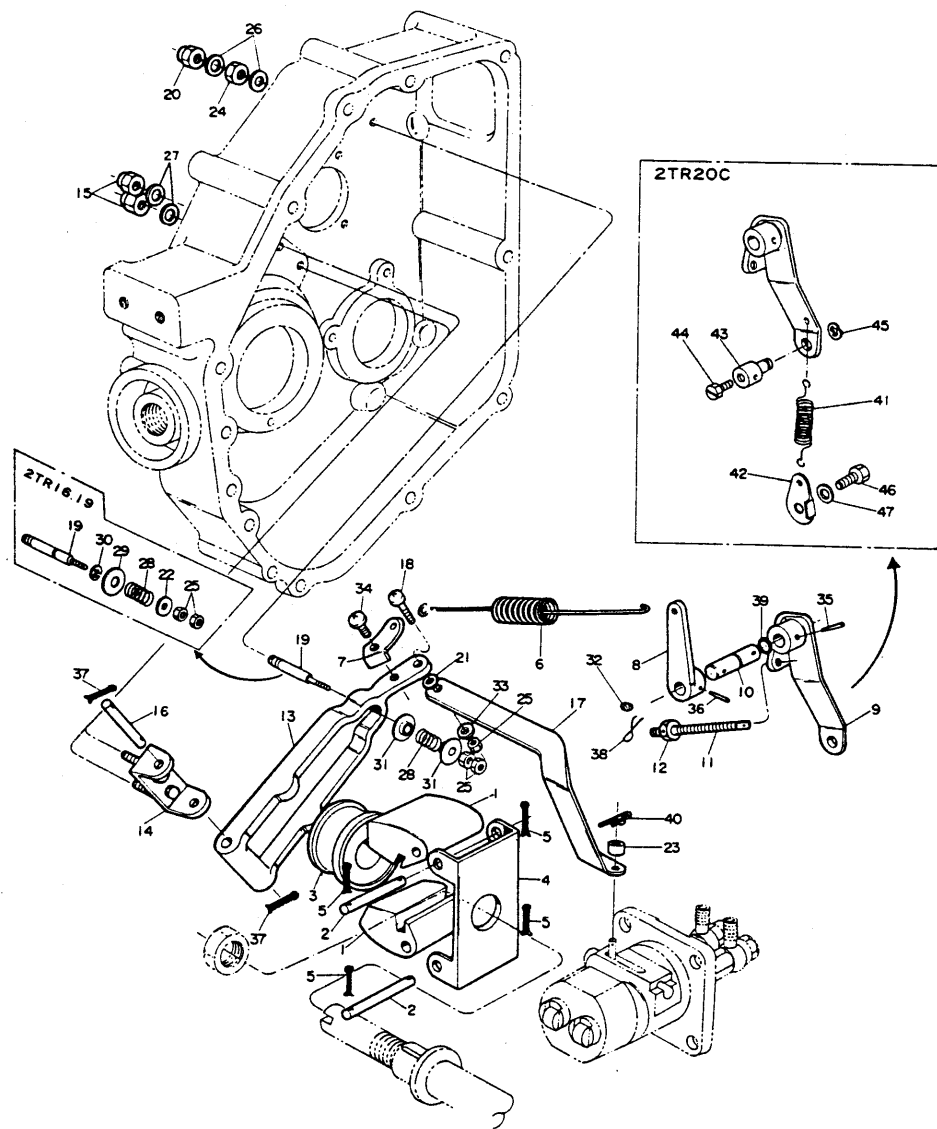

調 速 装 置 GOVERNOR EQUIPMENT											部分コード 66	
図番 ITEM	品 名 PART NAME	部 品 番 号 PART NO.	1 台 分 個 数 Q'TY						互 換 性 INTER CHANGE ABILITY	販 売 単 位 UNIT	備 考 REMARKS	
			2 T R 15	2 T R 16	2 T R 17	2 T R 19	2 T R 20	2TR20C				
			48 年 度	49 年 度								
37	割ピン 2×10 COTTER PIN	22411-200100	2	2	2	2	2	2	2		ガバナーピン用 Pin, governor lever	
38	ツヅリ線 0.6 WIRE	22451-060000		+		+		+			レギュレータハンドル 調整ボルト用 Adjusting bolt, regulator handle 22451-100000	
	1.0	22451-100000	1	1	1	1	1		1	C		
39	Oリング (1種A) P 7 O-RING	24311-000070	1	1	1	1	1	1	1		レギュレータハンドル 軸用 Shaft, regulator handle	
40	スナップピン PIN	22360-120100		+		+					燃料/燃料ポンプ用 Rack pin, fuel regulating 22360-060000	
		22360-060000	1	1	1	1	1	1	1	C		
41	レギュレータハンドル戻しバネ SPRING, regulator handle return	102100-67300						1	1			
42	レギュレータハンドル戻しバネ取付金具 SET PIECE, regulator handle return spring	124756-67310						1	1			
43	ボーデンワイヤインナ止金具 PIECE, wire	124756-67510						1	1			
44	六角ボルト (メッキ・スリワリ付) M 4×6 BOLT	26117-040068						1	1		インナ止金具用 Piece, inner	
45	E形止メ輪 12 CIRCLIP	22272-000070						1	1		ボーデンワイヤインナ 止メ金具用 Piece, wire	
	六角止ナット (メッキ) M 8 LOCK NUT	26757-080002						1	1		リターンアウタ調整ボ ルト用 Adjusting bolt, wire	
46	六角ボルト (メッキ) M 8×12 BOLT	26117-080122							1			
47	平座金 (ミガキ丸 1種・メッキ) 8 WASHER	22137-080000							1		戻しバネ取付金具取付 用 Return spring set fitting	

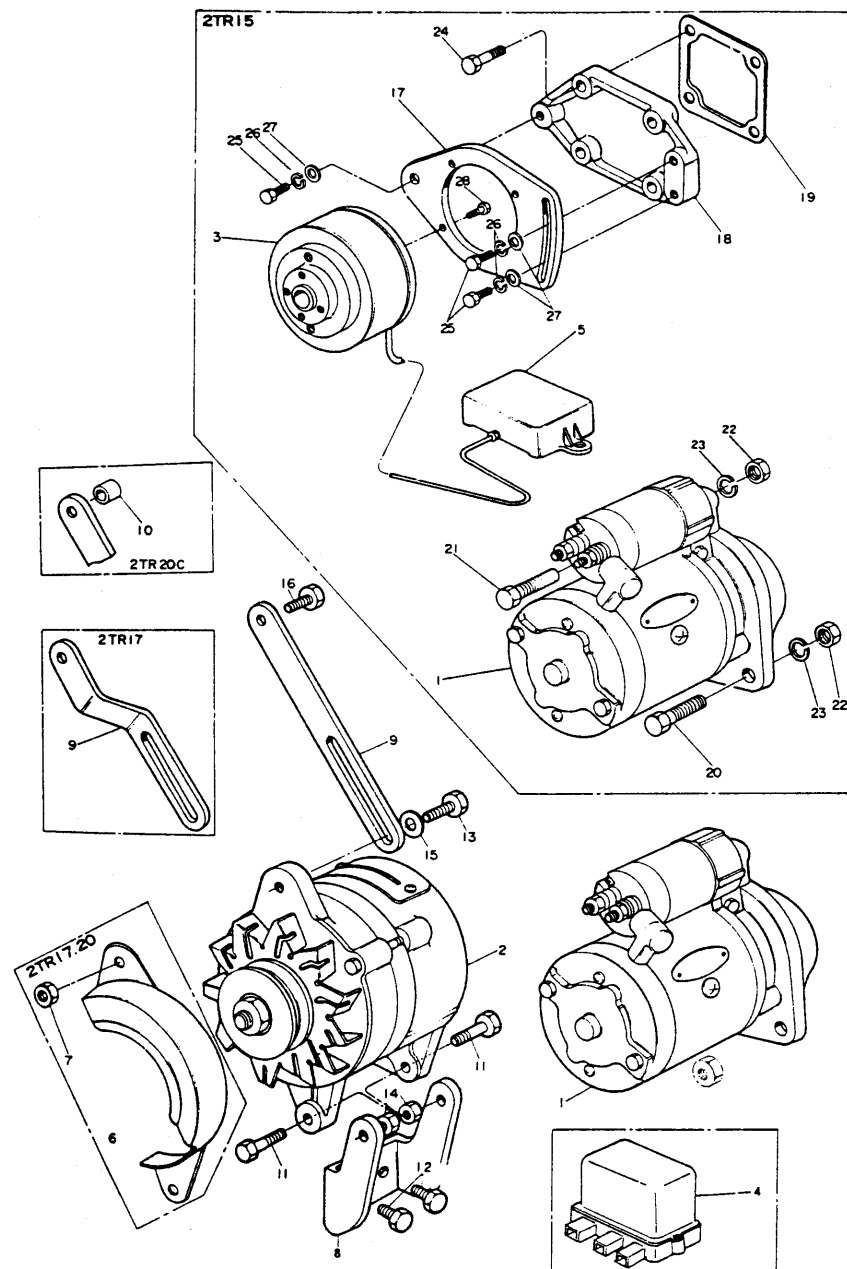
 電気始動装置
 ELECTRIC STARTING EQUIPMENT

部分コード

77

図番 ITEM	品名 PART NAME	部品番号 PART NO.	1台分個数QTY						圧 換 性 質 INTER CHANGE ABILITY	販 売 単 位 UNIT	備 考 REMARKS
			2 T R 15	2 T R 16	2 T R 17	2 T R 19	2 T R 20	2TR20C 48 1/2 49 1/2			
①	スターティングモータ MOTOR, starting	124160-77010	1								
		124450-77010		1	1	1	1	1			
②	チャージングジェネレータ CHARGING GENERATOR	124560-77200		1	1	1	1	1			
③	ダイナモ (F.W.M式) DYNAMO (F.W.M type)	124160-77200	1								
④	レギュレータ REGULATOR	124250-77710		1	1	1	1	1			
⑤	カレントリミッタ CURRENT LIMITER	124160-77710	1								
⑥	チャージングジェネレータオイル COVER, charging generator	124460-77210			1		1				
⑦	六角止ナット (メッキ) LOCK NUT	M 8 26757-080002			1		1				
⑧	ジェネレータブラケット BRACKET, generator	124450-77250		1		1		1			
		124550-77250			1		1				
		124756-77250						1			
⑨	ベルトアジャスタ AJUSTER, belt	124450-77330		1		1	1	1			
		124460-77330			1						
⑩	ベルトアジャスタ取付用間座 PIECE, belt adjuster	124756-77340						1	1		
⑪	六角ボルト (メッキ) BOLT	M8×30 26117-080302	2	3	2	3	2	2			ジェネレータ取付用 Generator fitting
⑫	六角ボルト (メッキ) BOLT	M8×18 26117-080182	2	2	2	2	2	2			ジェネレータブラケッ ト取付用 Generator bracket fitting
⑬	六角ボルト (メッキ) BOLT	M8×25 26117-080252	1			1		1	1		ジェネレータ Generator ベルトアジャスタ Belt adjuster 取付用 fitting
⑭	六角ナット (メッキ) NUT	M 8 26717-080002	2	2	2	2	2	2			ジェネレータ取付用 Generator fitting
⑮	平座金 (ミガキ丸 1 種メッキ) WASHER	8 22137-080000	1	1	1	1	1	1			ジェネレータ Generator ベルトアジャスタ Belt adjuster 取付用 fitting
⑯	六角ボルト (メッキ) BOLT	M8×16 26117-080162	1			1					ベルトアジャスタ取付用 Belt adjuster fitting 2TR19へ47.8mm止 2TR19 abolished in Aug. '72
⑰	ダイナモサポート SUPPORT, dynamo	124160-77210	1								
⑱	ダイナモ取付台 MOUNT, dynamo	124160-77150	1								
⑲	ダイナモ取付台用パッキン PACKING, dynamo mount	124160-44410	1								
⑳	取付ボルト (A) BOLT (A)	124160-77510	1								
㉑	取付ボルト (B) BOLT (B)	124160-77520	1								スターティングモータ 取付用 Starting motor fitting

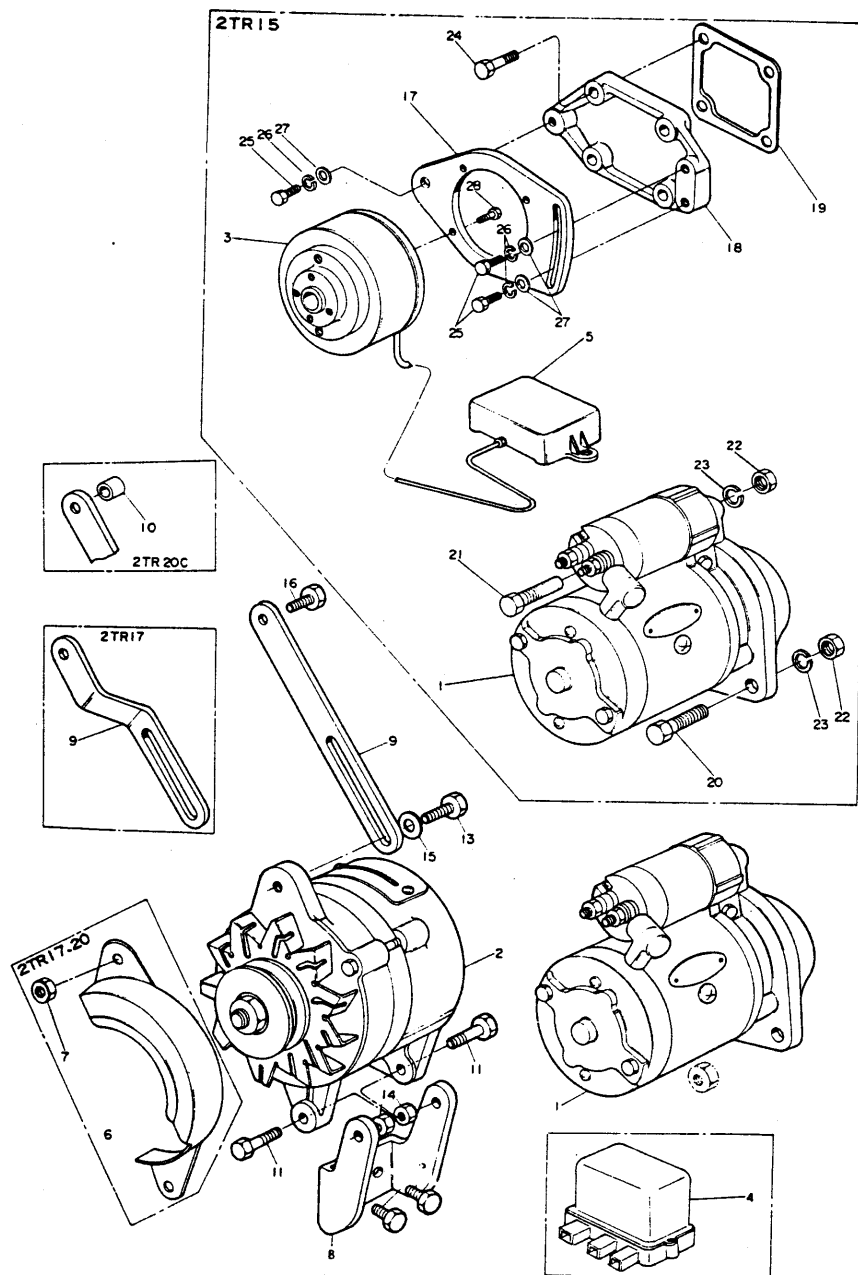

図書 ITEM	品名 PART NAME	部品番号 配品番号 PART NO.	1台分個数QTY						互換 性 BTTD CHANGE ABILITY	販売 単位 CMT	備考 REMARKS
			2TR15	2TR16	2TR17	2TR19	2TR20	2TR20C 48 49			
22	六角ナット (メッキ) NUT	M10	26716-100002	2							スターティングモータ 取付用 Starting motor fitting
23	バネ座金 SPRING WASHER	10	22212-100000	2							
24	六角ボルト (メッキ) BOLT	M8×30	26116-080302	4							ダイナモ取付用 Mount, dynamo
25	六角ボルト (メッキ) BOLT	M8×18	26116-080182	3							
26	バネ座金 SPRING WASHER		22212-080000	3							ダイナモサポート用 Support, dynamo
27	平座金 (ミガキ丸1種) WASHER	8	22137-080000	3							
28	六角ボルト (メッキ) BOLT	M6×14	26116-060142	4							ダイナモサポート片締め用 Dynamo support nut-tightening

スターティングモータ(S114-146)
STARTING MOTOR

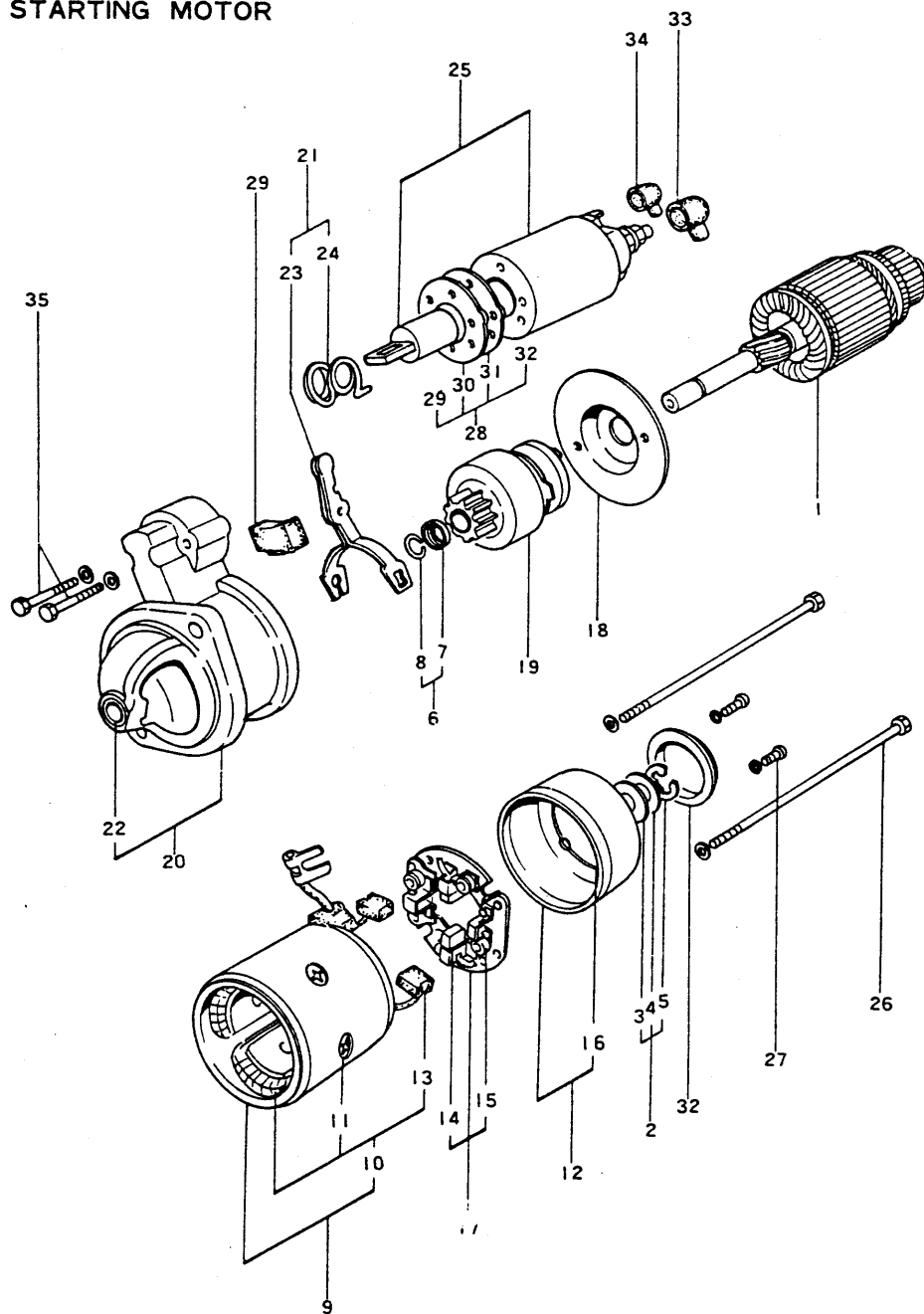

スターティングモータ(S114-146)
STARTING MOTOR

部分コード

図番 ITEM	品 名 PART NAME	部 品 番 号 PART NO.	1 台 分 個 数 Q'TY							互 換 性 INTER CHANGE ABILITY	販 売 単 位 UNIT	備 考 REMARKS	
			2TR	2TR	2TR	2TR	2TR	2TR20C	48				49
			15	16	17	19	20	年 度	年 度				
	S114-146形スターティングモータ STARTING MOTOR	124450-77010	1	1	1	1	1	1					
①	アーマチャアッセンブリ ARMATURE ASS'Y		1	1	1	1	1	1				2114-91001	
②	スラストワッシャキット THRUST WASHER KIT		1	1	1	1	1	1				2114-8110 ① inc. ③	
③	スラストワッシャ(B) THRUST WASHER		3	3	3	3	3	3					
④	スラストワッシャ(C) THRUST WASHER		1	1	1	1	1	1					
⑤	Eリング E-RING		1	1	1	1	1	1					
⑥	ピニオンストップバセット PINION STOPPER SET		1	1	1	1	1	1				2114-7155 ① inc. ⑦ ⑧	
⑦	ピニオンストップバ PINION STOPPER		1	1	1	1	1	1					
⑧	ピニオンストップバクリップ PINION STOPPER CLIP		1	1	1	1	1	1					
⑨	ヨークアッセンブリ YOKE ASS'Y		1	1	1	1	1	1					
⑩	フィールドコイルアッセンブリ FIELD COIL ASS'Y		1	1	1	1	1	1				2114-82001 ① inc. ⑩ ⑪	
⑪	ポールコアセットスクリュー POLE CORE SET SCREW		4	4	4	4	4	4				2114-7215	
⑫	リヤカバーアッセンブリ REAR COVER ASS'Y		1	1	1	1	1	1				2114-23001 ① inc. ⑫	
⑬	ブラシ(+) BRUSH		2	2	2	2	2	2				2114-5312	
⑭	ブラシ(-) BRUSH		2	2	2	2	2	2				2114-5313	
⑮	ブラシスプリング BRUSH SPRING		4	4	4	4	4	4				2114-4314	
⑯	リヤカバーメタル REAR COVER METAL		1	1	1	1	1	1				2114-5352	
⑰	ブラシホルダアッセンブリ BRUSH HOLDER ASS'Y		1	1	1	1	1	1				2114-1360 ① inc. ⑰ ⑱	
⑱	センタープレート CENTER PLATE		1	1	1	1	1	1				2114-3454	
⑲	ピニオンアッセンブリ PINION ASS'Y		1	1	1	1	1	1				2114-45002	
㉔	ギヤケースアッセンブリ GEAR CASE ASS'Y		1	1	1	1	1	1				2114-86003 ① inc. ㉔	
㉕	シフトレバーセット SHIFT LEVER SET		1	1	1	1	1	1				2114-8652 ① inc. ㉕ ㉖	
㉖	ギヤケースメタル GEAR CASE METAL		1	1	1	1	1	1				2114-4661	
㉗	シフトレバー SHIFT LEVER		1	1	1	1	1	1					
㉘	トーションスプリング SPRING		1	1	1	1	1	1					

スターティングモータ(S114-146)
STARTING MOTOR

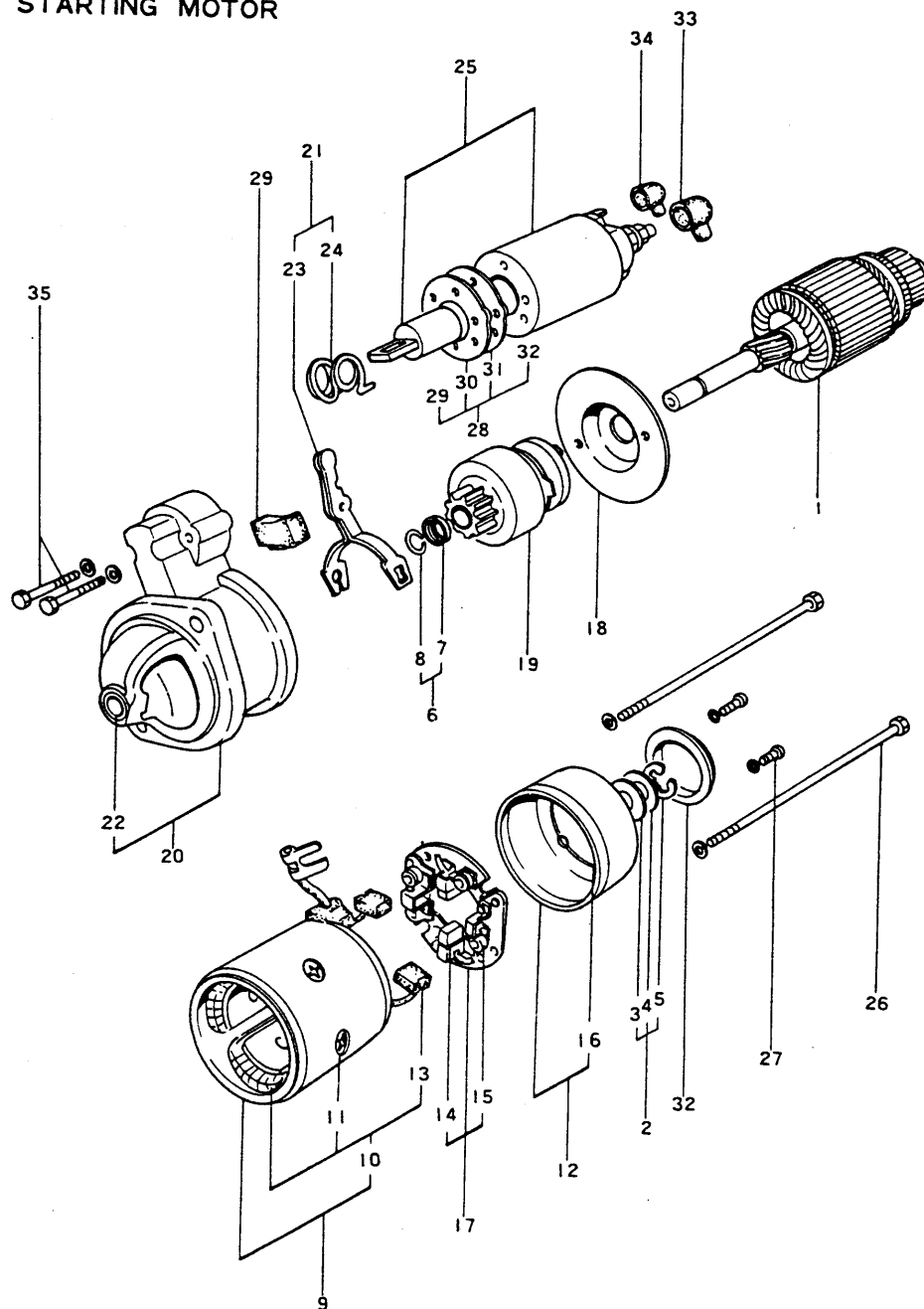

スターティングモータ(S114-146) STARTING MOTOR											部分コード	
図番 ITEM	品 名 PART NAME	部 品 番 号 PART NO.	1 台 分 個 数 Q'TY						互 換 性 INTER CHANGE ABILITY	販 売 単 位 UNIT	備 考 REMARKS	
			2 T R 15	2 T R 16	2 T R 17	2 T R 19	2 T R 20	2TR20C				
								48 年 度				49 年 度
㉔	マグネティックスイッチアッセンブリ MAGUNETIC SWITCH ASS'Y			1	1	1	1	1	1		2114-57001	
㉕	スルーボルト THROUGH BOLT			2	2	2	2	2	2		2114-6815	
㉖	4φスクリュー SCREW			2	2	2	2	2	2		M4×0.7×12	
㉗	ダストカバーキット DUST COVER KIT			1	1	1	1	1	1		2114-3963 全 inc. ㉘-㉚	
㉘	ダストカバー(A) DUST COVER			1	1	1	1	1	1			
㉙	ダストカバー(B) DUST COVER			1	1	1	1	1	1			
㉚	ダストカバー(C) DUST COVER			1	1	1	1	1	1			
㉛	ダストカバー(D) DUST COVER			1	1	1	1	1	1			
㉜	Mターミナルカバー M TERMINAL COVER			1	1	1	1	1	1		2114-4858	
㉝	ラバーキャップ LABER CAP			1	1	1	1	1	1		2114-5858	
㉞	6φボルト 6φBOLT			2	2	2	2	2	2		M6×1.0×32	

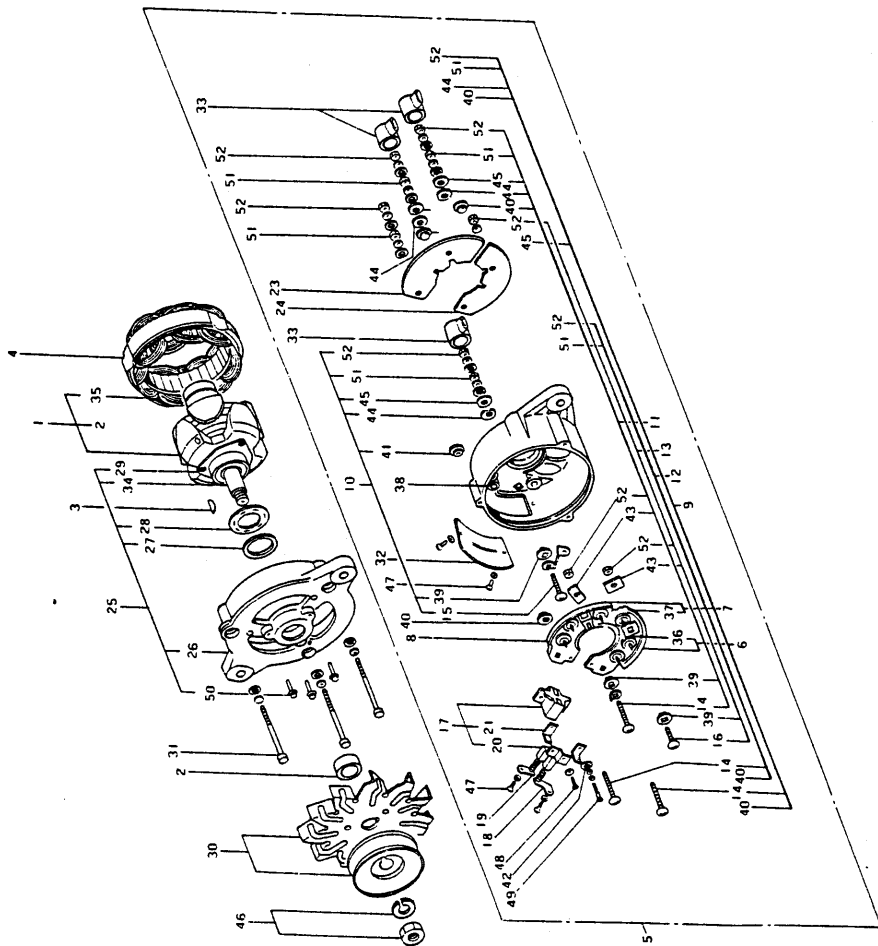

ACジェネレータ(LT110-04) AC GENERATER										部分コード		
図番 ITEM	品 名 PART NAME	部 品 番 号 PART NO.	1 台 分 個 数 Q'TY						互換性 INTER CHANGE ABILITY	販売 単位 UNIT	備 考 REMARKS	
			2 T R 15	2 T R 16	2 T R 17	2 T R 19	2 T R 20	2TR20C 48 年 度				49 年 度
	LT110-04形ACジェネレータ AC GENERATER	124560-77200		1	1	1	1	1	1			
①	ロータアッセンブリ ROTOR ASS'Y			1	1	1	1	1	1			LT110V-1100 ☆ ㉔ ㉕
②	スペーサ SPACER			1	1	1	1	1	1			
③	キー KEY			1	1	1	1	1	1			
④	スタータアッセンブリ STARTER ASS'Y			1	1	1	1	1	1			L110V-1200
⑤	リヤカバーアッセンブリ REAR COVER ASS'Y			1	1	1	1	1	1			L110V-1300 ☆ ㉑-㉓ ㉔ ㉕ inc. ㉑-㉓ ㉔-㉕ ㉖ ㉗ ㉘ ㉙ ㉚ ㉛ ㉜ ㉝ ㉞ ㉟ ㊱ ㊲ ㊳ ㊴ ㊵ ㊶ ㊷ ㊸ ㊹ ㊺ ㊻ ㊼ ㊽ ㊾ ㊿ ㏁ ㏂ ㏃ ㏄ ㏅ ㏆ ㏇ ㏈ ㏉ ㏊ ㏋ ㏌ ㏍ ㏎ ㏏ ㏐ ㏑ ㏒ ㏓ ㏔ ㏕ ㏖ ㏗ ㏘ ㏙ ㏚ ㏛ ㏜ ㏝ ㏞ ㏟ ㏠ ㏡ ㏢ ㏣ ㏤ ㏥ ㏦ ㏧ ㏨ ㏩ ㏪ ㏫ ㏬ ㏭ ㏮ ㏯ ㏰ ㏱ ㏲ ㏳ ㏴ ㏵ ㏶ ㏷ ㏸ ㏹ ㏺ ㏻ ㏼ ㏽ ㏾ ㏿ 㐀 㐁 㐂 㐃 㐄 㐅 㐆 㐇 㐈 㐉 㐊 㐋 㐌 㐍 㐎 㐏 㐐 㐑 㐒 㐓 㐔 㐕 㐖 㐗 㐘 㐙 㐚 㐛 㐜 㐝 㐞 㐟 㐠 㐡 㐢 㐣 㐤 㐥 㐦 㐧 㐨 㐩 㐪 㐫 㐬 㐭 㐮 㐯 㐰 㐱 㐲 㐳 㐴 㐵 㐶 㐷 㐸 㐹 㐺 㐻 㐼 㐽 㐾 㐿 㑀 㑁 㑂 㑃 㑄 㑅 㑆 㑇 㑈 㑉 㑊 㑋 㑌 㑍 㑎 㑏 㑐 㑑 㑒 㑓 㑔 㑕 㑖 㑗 㑘 㑙 㑚 㑛 㑜 㑝 㑞 㑟 㑠 㑡 㑢 㑣 㑤 㑥 㑦 㑧 㑨 㑩 㑪 㑫 㑬 㑭 㑮 㑯 㑰 㑱 㑲 㑳 㑴 㑵 㑶 㑷 㑸 㑹 㑺 㑻 㑼 㑽 㑾 㑿 㒀 㒁 㒂 㒃 㒄 㒅 㒆 㒇 㒈 㒉 㒊 㒋 㒌 㒍 㒎 㒏 㒐 㒑 㒒 㒓 㒔 㒕 㒖 㒗 㒘 㒙 㒚 㒛 㒜 㒝 㒞 㒟 㒠 㒡 㒢 㒣 㒤 㒥 㒦 㒧 㒨 㒩 㒪 㒫 㒬 㒭 㒮 㒯 㒰 㒱 㒲 㒳 㒴 㒵 㒶 㒷 㒸 㒹 㒺 㒻 㒼 㒽 㒾 㒿 㓀 㓁 㓂 㓃 㓄 㓅 㓆 㓇 㓈 㓉 㓊 㓋 㓌 㓍 㓎 㓏 㓐 㓑 㓒 㓓 㓔 㓕 㓖 㓗 㓘 㓙 㓚 㓛 㓜 㓝 㓞 㓟 㓠 㓡 㓢 㓣 㓤 㓥 㓦 㓧 㓨 㓩 㓪 㓫 㓬 㓭 㓮 㓯 㓰 㓱 㓲 㓳 㓴 㓵 㓶 㓷 㓸 㓹 㓺 㓻 㓼 㓽 㓾 㓿 㔀 㔁 㔂 㔃 㔄 㔅 㔆 㔇 㔈 㔉 㔊 㔋 㔌 㔍 㔎 㔏 㔐 㔑 㔒 㔓 㔔 㔕 㔖 㔗 㔘 㔙 㔚 㔛 㔜 㔝 㔞 㔟 㔠 㔡 㔢 㔣 㔤 㔥 㔦 㔧 㔨 㔩 㔪 㔫 㔬 㔭 㔮 㔯 㔰 㔱 㔲 㔳 㔴 㔵 㔶 㔷 㔸 㔹 㔺 㔻 㔼 㔽 㔾 㔿 㕀 㕁 㕂 㕃 㕄 㕅 㕆 㕇 㕈 㕉 㕊 㕋 㕌 㕍 㕎 㕏 㕐 㕑 㕒 㕓 㕔 㕕 㕖 㕗 㕘 㕙 㕚 㕛 㕜 㕝 㕞 㕟 㕠 㕡 㕢 㕣 㕤 㕥 㕦 㕧 㕨 㕩 㕪 㕫 㕬 㕭 㕮 㕯 㕰 㕱 㕲 㕳 㕴 㕵 㕶 㕷 㕸 㕹 㕺 㕻 㕼 㕽 㕾 㕿 㖀 㖁 㖂 㖃 㖄 㖅 㖆 㖇 㖈 㖉 㖊 㖋 㖌 㖍 㖎 㖏 㖐 㖑 㖒 㖓 㖔 㖕 㖖 㖗 㖘 㖙 㖚 㖛 㖜 㖝 㖞 㖟 㖠 㖡 㖢 㖣 㖤 㖥 㖦 㖧 㖨 㖩 㖪 㖫 㖬 㖭 㖮 㖯 㖰 㖱 㖲 㖳 㖴 㖵 㖶 㖷 㖸 㖹 㖺 㖻 㖼 㖽 㖾 㖿 㗀 㗁 㗂 㗃 㗄 㗅 㗆 㗇 㗈 㗉 㗊 㗋 㗌 㗍 㗎 㗏 㗐 㗑 㗒 㗓 㗔 㗕 㗖 㗗 㗘 㗙 㗚 㗛 㗜 㗝 㗞 㗟 㗠 㗡 㗢 㗣 㗤 㗥 㗦 㗧 㗨 㗩 㗪 㗫 㗬 㗭 㗮 㗯 㗰 㗱 㗲 㗳 㗴 㗵 㗶 㗷 㗸 㗹 㗺 㗻 㗼 㗽 㗾 㗿 㘀 㘁 㘂 㘃 㘄 㘅 㘆 㘇 㘈 㘉 㘊 㘋 㘌 㘍 㘎 㘏 㘐 㘑 㘒 㘓 㘔 㘕 㘖 㘗 㘘 㘙 㘚 㘛 㘜 㘝 㘞 㘟 㘠 㘡 㘢 㘣 㘤 㘥 㘦 㘧 㘨 㘩 㘪 㘫 㘬 㘭 㘮 㘯 㘰 㘱 㘲 㘳 㘴 㘵 㘶 㘷 㘸 㘹 㘺 㘻 㘼 㘽 㘾 㘿 㙀 㙁 㙂 㙃 㙄 㙅 㙆 㙇 㙈 㙉 㙊 㙋 㙌 㙍 㙎 㙏 㙐 㙑 㙒 㙓 㙔 㙕 㙖 㙗 㙘 㙙 㙚 㙛 㙜 㙝 㙞 㙟 㙠 㙡 㙢 㙣 㙤 㙥 㙦 㙧 㙨 㙩 㙪 㙫 㙬 㙭 㙮 㙯 㙰 㙱 㙲 㙳 㙴 㙵 㙶 㙷 㙸 㙹 㙺 㙻 㙼 㙽 㙾 㙿 㚀 㚁 㚂 㚃 㚄 㚅 㚆 㚇 㚈 㚉 㚊 㚋 㚌 㚍 㚎 㚏 㚐 㚑 㚒 㚓 㚔 㚕 㚖 㚗 㚘 㚙 㚚 㚛 㚜 㚝 㚞 㚟 㚠 㚡 㚢 㚣 㚤 㚥 㚦 㚧 㚨 㚩 㚪 㚫 㚬 㚭 㚮 㚯 㚰 㚱 㚲 㚳 㚴 㚵 㚶 㚷 㚸 㚹 㚺 㚻 㚼 㚽 㚾 㚿 㜀 㜁 㜂 㜃 㜄 㜅 㜆 㜇 㜈 㜉 㜊 㜋 㜌 㜍 㜎 㜏 㜐 㜑 㜒 㜓 㜔 㜕 㜖 㜗 㜘 㜙 㜚 㜛 㜜 㜝 㜞 㜟 㜠 㜡 㜢 㜣 㜤 㜥 㜦 㜧 㜨 㜩 㜪 㜫 㜬 㜭 㜮 㜯 㜰 㜱 㜲 㜳 㜴 㜵 㜶 㜷 㜸 㜹 㜺 㜻 㜼 㜽 㜾 㜿 㝀 㝁 㝂 㝃 㝄 㝅 㝆 㝇 㝈 㝉 㝊 㝋 㝌 㝍 㝎 㝏 㝐 㝑 㝒 㝓 㝔 㝕 㝖 㝗 㝘 㝙 㝚 㝛 㝜 㝝 㝞 㝟 㝠 㝡 㝢 㝣 㝤 㝥 㝦 㝧 㝨 㝩 㝪 㝫 㝬 㝭 㝮 㝯 㝰 㝱 㝲 㝳 㝴 㝵 㝶 㝷 㝸 㝹 㝺 㝻 㝼 㝽 㝾 㝿 㞀 㞁 㞂 㞃 㞄 㞅 㞆 㞇 㞈 㞉 㞊 㞋 㞌 㞍 㞎 㞏 㞐 㞑 㞒 㞓 㞔 㞕 㞖 㞗 㞘 㞙 㞚 㞛 㞜 㞝 㞞 㞟 㞠 㞡 㞢 㞣 㞤 㞥 㞦 㞧 㞨 㞩 㞪 㞫 㞬 㞭 㞮 㞯 㞰 㞱 㞲 㞳 㞴 㞵 㞶 㞷 㞸 㞹 㞺 㞻 㞼 㞽 㞾 㞿 㟀 㟁 㟂 㟃 㟄 㟅 㟆 㟇 㟈 㟉 㟊 㟋 㟌 㟍 㟎 㟏 㟐 㟑 㟒 㟓 㟔 㟕 㟖 㟗 㟘 㟙 㟚 㟛 㟜 㟝 㟞 㟟 㟠 㟡 㟢 㟣 㟤 㟥 㟦 㟧 㟨 㟩 㟪 㟫 㟬 㟭 㟮 㟯 㟰 㟱 㟲 㟳 㟴 㟵 㟶 㟷 㟸 㟹 㟺 㟻 㟼 㟽 㟾 㟿 㠀 㠁 㠂 㠃 㠄 㠅 㠆 㠇 㠈 㠉 㠊 㠋 㠌 㠍 㠎 㠏 㠐 㠑 㠒 㠓 㠔 㠕 㠖 㠗 㠘 㠙 㠚 㠛 㠜 㠝 㠞 㠟 㠠 㠡 㠢 㠣 㠤 㠥 㠦 㠧 㠨 㠩 㠪 㠫 㠬 㠭 㠮 㠯 㠰 㠱 㠲 㠳 㠴 㠵 㠶 㠷 㠸 㠹 㠺 㠻 㠼 㠽 㠾 㠿 㡀 㡁 㡂 㡃 㡄 㡅 㡆 㡇 㡈 㡉 㡊 㡋 㡌 㡍 㡎 㡏 㡐 㡑 㡒 㡓 㡔 㡕 㡖 㡗 㡘 㡙 㡚 㡛 㡜 㡝 㡞 㡟 㡠 㡡 㡢 㡣 㡤 㡥 㡦 㡧 㡨 㡩 㡪 㡫 㡬 㡭 㡮 㡯 㡰 㡱 㡲 㡳 㡴 㡵 㡶 㡷 㡸 㡹 㡺 㡻 㡼 㡽 㡾 㡿 㢀 㢁 㢂 㢃 㢄 㢅 㢆 㢇 㢈 㢉 㢊 㢋 㢌 㢍 㢎 㢏 㢐 㢑 㢒 㢓 㢔 㢕 㢖 㢗 㢘 㢙 㢚 㢛 㢜 㢝 㢞 㢟 㢠 㢡 㢢 㢣 㢤 㢥 㢦 㢧 㢨 㢩 㢪 㢫 㢬 㢭 㢮 㢯 㢰 㢱 㢲 㢳 㢴 㢵 㢶 㢷 㢸 㢹 㢺 㢻 㢼 㢽 㢾 㢿 㣀 㣁 㣂 㣃 㣄 㣅 㣆 㣇 㣈 㣉 㣊 㣋 㣌 㣍 㣎 㣏 㣐 㣑 㣒 㣓 㣔 㣕 㣖 㣗 㣘 㣙 㣚 㣛 㣜 㣝 㣞 㣟 㣠 㣡 㣢 㣣 㣤 㣥 㣦 㣧 㣨 㣩 㣪 㣫 㣬 㣭 㣮 㣯 㣰 㣱 㣲 㣳 㣴 㣵 㣶 㣷 㣸 㣹 㣺 㣻 㣼 㣽 㣾 㣿 㤀 㤁 㤂 㤃 㤄 㤅 㤆 㤇 㤈 㤉 㤊 㤋 㤌 㤍 㤎 㤏 㤐 㤑 㤒 㤓 㤔 㤕 㤖 㤗 㤘 㤙 㤚 㤛 㤜 㤝 㤞 㤟 㤠 㤡 㤢 㤣 㤤 㤥 㤦 㤧 㤨 㤩 㤪 㤫 㤬 㤭 㤮 㤯 㤰 㤱 㤲 㤳 㤴 㤵 㤶 㤷 㤸 㤹 㤺 㤻 㤼 㤽 㤾 㤿 㥀 㥁 㥂 㥃 㥄 㥅 㥆 㥇 㥈 㥉 㥊 㥋 㥌 㥍 㥎 㥏 㥐 㥑 㥒 㥓 㥔 㥕 㥖 㥗 㥘 㥙 㥚 㥛 㥜 㥝 㥞 㥟 㥠 㥡 㥢 㥣 㥤 㥥 㥦 㥧 㥨 㥩 㥪 㥫 㥬 㥭 㥮 㥯 㥰 㥱 㥲 㥳 㥴 㥵 㥶 㥷 㥸 㥹 㥺 㥻 㥼 㥽 㥾 㥿 㦀 㦁 㦂 㦃 㦄 㦅 㦆 㦇 㦈 㦉 㦊 㦋 㦌 㦍 㦎 㦏 㦐 㦑 㦒 㦓 㦔 㦕 㦖 㦗 㦘 㦙 㦚 㦛 㦜 㦝 㦞 㦟 㦠 㦡 㦢 㦣 㦤 㦥 㦦 㦧 㦨 㦩 㦪 㦫 㦬 㦭 㦮 㦯 㦰 㦱 㦲 㦳 㦴 㦵 㦶 㦷 㦸 㦹 㦺 㦻 㦼 㦽 㦾 㦿 㧀 㧁 㧂 㧃 㧄 㧅 㧆 㧇 㧈 㧉 㧊 㧋 㧌 㧍 㧎 㧏 㧐 㧑 㧒 㧓 㧔 㧕 㧖 㧗 㧘 㧙 㧚 㧛 㧜 㧝 㧞 㧟 㧠 㧡 㧢 㧣 㧤 㧥 㧦 㧧 㧨 㧩 㧪 㧫 㧬 㧭 㧮 㧯 㧰 㧱 㧲 㧳 㧴 㧵 㧶 㧷 㧸 㧹 㧺 㧻 㧼 㧽 㧾 㧿 㨀 㨁 㨂 㨃 㨄 㨅 㨆 㨇 㨈 㨉 㨊 㨋 㨌 㨍 㨎 㨏 㨐 㨑 㨒 㨓 㨔 㨕 㨖 㨗 㨘 㨙 㨚 㨛 㨜 㨝 㨞 㨟 㨠 㨡 㨢 㨣 㨤 㨥 㨦 㨧 㨨 㨩 㨪 㨫 㨬 㨭 㨮 㨯 㨰 㨱 㨲 㨳 㨴 㨵 㨶 㨷 㨸 㨹 㨺 㨻 㨼 㨽 㨾 㨿 㩀 㩁 㩂 㩃 㩄 㩅 㩆 㩇 㩈 㩉 㩊 㩋 㩌 㩍 㩎 㩏 㩐 㩑 㩒 㩓 㩔 㩕 㩖 㩗 㩘 㩙 㩚 㩛 㩜 㩝 㩞 㩟 㩠 㩡 㩢 㩣 㩤 㩥 㩦 㩧 㩨 㩩 㩪 㩫 㩬 㩭 㩮 㩯 㩰 㩱 㩲 㩳 㩴 㩵 㩶 㩷 㩸 㩹 㩺 㩻 㩼 㩽 㩾 㩿 㪀 㪁 㪂 㪃 㪄 㪅 㪆 㪇 㪈 㪉 㪊 㪋 㪌 㪍 㪎 㪏 㪐 㪑 㪒 㪓 㪔 㪕 㪖 㪗 㪘 㪙 㪚 㪛 㪜 㪝 㪞 㪟 㪠 㪡 㪢 㪣 㪤 㪥 㪦 㪧 㪨 㪩 㪪 㪫 㪬 㪭 㪮 㪯 㪰 㪱 㪲 㪳 㪴 㪵 㪶 㪷 㪸 㪹 㪺 㪻 㪼 㪽 㪾 㪿 㫀 㫁 㫂 㫃 㫄 㫅 㫆 㫇 㫈 㫉 㫊 㫋 㫌 㫍 㫎 㫏 㫐 㫑 㫒 㫓 㫔 㫕 㫖 㫗 㫘 㫙 㫚 㫛 㫜 㫝 㫞 㫟 㫠 㫡 㫢 㫣 㫤 㫥 㫦 㫧 㫨 㫩 㫪 㫫 㫬 㫭 㫮 㫯 㫰 㫱 㫲 㫳 㫴 㫵 㫶 㫷 㫸 㫹 㫺 㫻 㫼 㫽 㫾 㫿 㬀 㬁 㬂 㬃 㬄 㬅 㬆 㬇 㬈 㬉 㬊 㬋 㬌 㬍 㬎 㬏 㬐 㬑 㬒 㬓 㬔 㬕 㬖 㬗 㬘 㬙 㬚 㬛 㬜 㬝 㬞 㬟 㬠 㬡 㬢 㬣 㬤 㬥 㬦 㬧 㬨 㬩 㬪 㬫 㬬 㬭 㬮 㬯 㬰 㬱 㬲 㬳 㬴 㬵 㬶 㬷 㬸 㬹 㬺 㬻 㬼 㬽 㬾 㬿 㭀 㭁 㭂 㭃 㭄 㭅 㭆 㭇 㭈 㭉 㭊 㭋 㭌 㭍 㭎 㭏 㭐 㭑 㭒 㭓 㭔 㭕 㭖 㭗 㭘 㭙 㭚 㭛 㭜 㭝 㭞 㭟 㭠 㭡 㭢 㭣 㭤 㭥 㭦 㭧 㭨 㭩 㭪 㭫 㭬 㭭 㭮 㭯 㭰 㭱 㭲 㭳 㭴 㭵 㭶 㭷 㭸 㭹 㭺 㭻 㭼 㭽 㭾 㭿 㮀 㮁 㮂 㮃 㮄 㮅 㮆 㮇 㮈 㮉 㮊 㮋 㮌 㮍 㮎 㮏 㮐 㮑 㮒 㮓 㮔 㮕 㮖 㮗 㮘 㮙 㮚 㮛 㮜 㮝 㮞 㮟 㮠 㮡 㮢 㮣 㮤 㮥 㮦 㮧 㮨 㮩 㮪 㮫 㮬 㮭 㮮 㮯 㮰 㮱 㮲 㮳 㮴 㮵 㮶 㮷 㮸 㮹 㮺 㮻 㮼 㮽 㮾 㮿 㯀 㯁 㯂 㯃 㯄 㯅 㯆 㯇 㯈 㯉 㯊 㯋 㯌 㯍 㯎 㯏 㯐 㯑 㯒 㯓 㯔 㯕 㯖 㯗 㯘 㯙 㯚 㯛 㯜 㯝 㯞 㯟 㯠 㯡 㯢 㯣 㯤 㯥 㯦 㯧 㯨 㯩 㯪 㯫 㯬 㯭 㯮 㯯 㯰 㯱 㯲 㯳 㯴 㯵 㯶 㯷 㯸 㯹 㯺 㯻 㯼 㯽 㯾 㯿 㰀 㰁 㰂 㰃 㰄 㰅 㰆 㰇 㰈 㰉 㰊 㰋 㰌 㰍 㰎 㰏 㰐 㰑 㰒 㰓 㰔 㰕 㰖 㰗 㰘 㰙 㰚 㰛 㰜 㰝 㰞 㰟 㰠 㰡 㰢 㰣 㰤 㰥 㰦 㰧 㰨 㰩 㰪 㰫 㰬 㰭 㰮 㰯 㰰 㰱 㰲 㰳 㰴 㰵 㰶 㰷 㰸 㰹 㰺 㰻 㰼 㰽 㰾 㰿 㱀 㱁 㱂 㱃 㱄 㱅 㱆 㱇 㱈 㱉 㱊 㱋 㱌 㱍 㱎 㱏 㱐 㱑 㱒 㱓 㱔 㱕 㱖 㱗 㱘 㱙 㱚 㱛 㱜 㱝 㱞 㱟 㱠 㱡 㱢 㱣 㱤 㱥 㱦 㱧 㱨 㱩 㱪 㱫 㱬 㱭 㱮 㱯 㱰 㱱 㱲 㱳 㱴 㱵 㱶 㱷 㱸 㱹 㱺 㱻 㱼 㱽 㱾 㱿 㲀 㲁 㲂 㲃 㲄 㲅 㲆 㲇 㲈 㲉 㲊 㲋 㲌 㲍 㲎 㲏 㲐 㲑 㲒 㲓 㲔 㲕 㲖 㲗 㲘 㲙 㲚 㲛 㲜 㲝 㲞 㲟 㲠 㲡 㲢 㲣 㲤 㲥 㲦 㲧 㲨 㲩 㲪 㲫 㲬 㲭 㲮 㲯 㲰 㲱 㲲 㲳 㲴 㲵 㲶 㲷 㲸 㲹 㲺 㲻 㲼 㲽 㲾 㲿 㳀 㳁 㳂 㳃 㳄 㳅 㳆 㳇 㳈 㳉 㳊 㳋 㳌 㳍 㳎 㳏 㳐 㳑 㳒 㳓 㳔 㳕 㳖 㳗 㳘 㳙 㳚 㳛 㳜 㳝 㳞 㳟 㳠 㳡 㳢 㳣 㳤 㳥 㳦 㳧 㳨 㳩 㳪 㳫 㳬 㳭 㳮 㳯 㳰 㳱 㳲 㳳 㳴 㳵 㳶 㳷 㳸 㳹 㳺 㳻 㳼 㳽 㳾 㳿 㴀 㴁 㴂 㴃 㴄 㴅 㴆 㴇 㴈 㴉 㴊 㴋 㴌 㴍 㴎 㴏 㴐 㴑 㴒 㴓 㴔 㴕 㴖 㴗 㴘 㴙 㴚 㴛 㴜 㴝 㴞 㴟 㴠 㴡 㴢 㴣 㴤 㴥 㴦 㴧 㴨 㴩 㴪 㴫 㴬 㴭 㴮 㴯 㴰 㴱 㴲 㴳 㴴 㴵 㴶 㴷 㴸 㴹 㴺 㴻 㴼 㴽 㴾 㴿 㵀 㵁 㵂 㵃 㵄 㵅 㵆 㵇 㵈 㵉 㵊 㵋 㵌 㵍 㵎 㵏 㵐 㵑 㵒 㵓 㵔 㵕 㵖 㵗 㵘 㵙 㵚 㵛 㵜 㵝 㵞 㵟 㵠 㵡 㵢 㵣 㵤 㵥 㵦 㵧 㵨 㵩 㵪 㵫 㵬 㵭 㵮 㵯 㵰 㵱 㵲 㵳 㵴 㵵 㵶 㵷 㵸 㵹 㵺 㵻 㵼 㵽 㵾 㵿 㶀 㶁 㶂 㶃 㶄 㶅 㶆 㶇 㶈 㶉 㶊 㶋 㶌 㶍 㶎 㶏 㶐 㶑 㶒 㶓 㶔 㶕 㶖 㶗 㶘 㶙 㶚 㶛 㶜 㶝 㶞 㶟 㶠 㶡 㶢 㶣 㶤 㶥 㶦 㶧 㶨 㶩 㶪 㶫 㶬 㶭 㶮 㶯 㶰 㶱 㶲 㶳 㶴 㶵 㶶 㶷 㶸 㶹 㶺 㶻 㶼 㶽 㶾 㶿 㷀 㷁 㷂 㷃 㷄 㷅 㷆 㷇 㷈 㷉 㷊 㷋 㷌 㷍 㷎 㷏 㷐 㷑 㷒 㷓 㷔 㷕 㷖 㷗 㷘 㷙 㷚 㷛 㷜 㷝 㷞 㷟 㷠 㷡 㷢 㷣 㷤 㷥 㷦 㷧 㷨 㷩 㷪 㷫 㷬 㷭 㷮 㷯 㷰 㷱 㷲 㷳 㷴 㷵 㷶 㷷 㷸 㷹 㷺 㷻 㷼 㷽 㷾 㷿 㸀 㸁 㸂 㸃 㸄 㸅 㸆 㸇 㸈 㸉 㸊 㸋 㸌 㸍 㸎 㸏 㸐 㸑 㸒 㸓 㸔 㸕 㸖 㸗 㸘 㸙 㸚

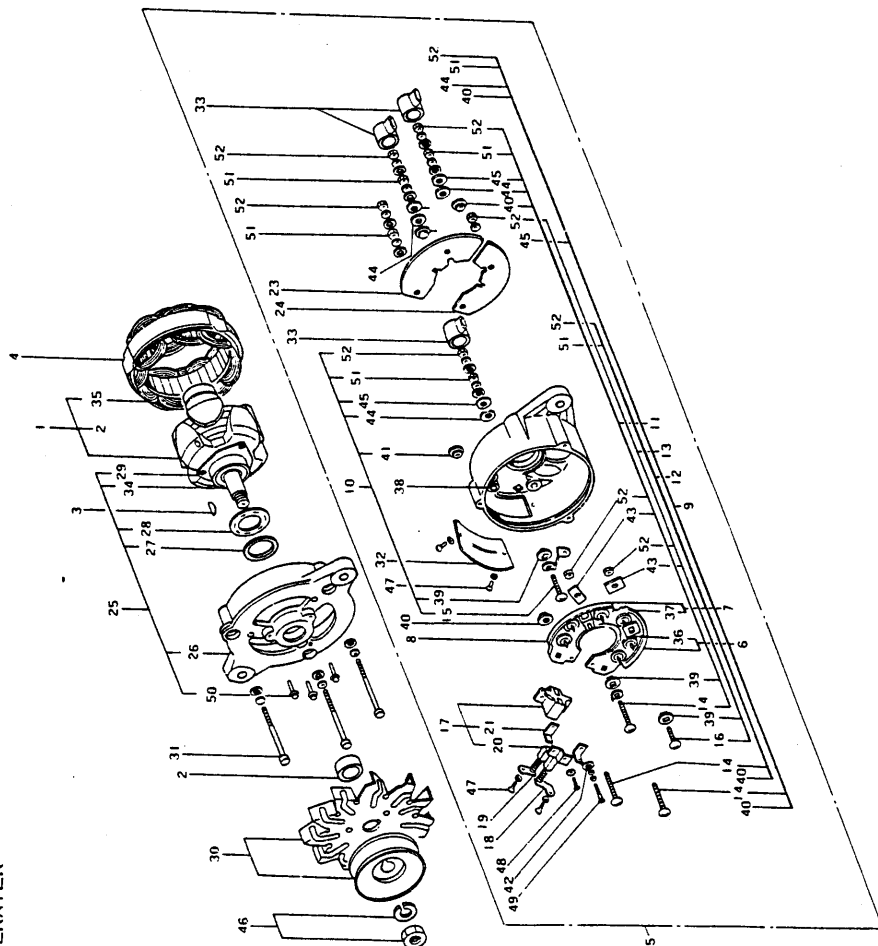

106

ACジェネレータ(LT110-04) AC GENERATER										部分コード	
図番 ITEM	品 名 PART NAME	部 品 番 号 PART NO.	1台分個数QTY						互換性 INTER CHANGE ABILITY	販売単位 UNIT	備 考 REMARKS
			2 T R 15	2 T R 16	2 T R 17	2 T R 19	2 T R 20	2TR20C 48 年 度			
25	フロントカバーアッセンブリ FRONT COVER ASS'Y			1	1	1	1	1	1		L130-7400Y ⑨ inc. ⑨-⑨
26	フロントカバー FRONT COVER			1	1	1	1	1	1		
27	パッキン PACKING			1	1	1	1	1	1		
28	パッキンリテーナ PACKING RETAINER			1	1	1	1	1	1		
29	ベアリングリテーナ BEARING RETAINER			1	1	1	1	1	1		
30	プーリアッセンブリ PULLEY ASS'Y			1	1	1	1	1	1		L110-1510
31	スルーボルト THROUGHT BOLT			3	3	3	3	3	3		L119H-1801Y
32	カバー COVER			1	1	1	1	1	1		L130N-1803
33	ゴムキャップ GUM CAP			3	3	3	3	3	3		L125-18018
34	ボールベアリング BALL BEARING			1	1	1	1	1	1		6202SD
35	ボールベアリング BALL BEARING			1	1	1	1	1	1		6201SD
36	ダイオード DIODE			3	3	3	3	3	3		S14-00 (+)側 (+) Side
37	ダイオード DIODE			3	3	3	3	3	3		S13-00 (+)側 (+) Side
38	ブッシュ BUSH			1	1	1	1	1	1		
39	インシュレーティングブッシュ INSULATING BUSH			3	3	3	3	3	3		F.N端子 F.N terminal
40	インシュレーティングブッシュ INSULATING BUSH			3	3	3	3	3	3		A.N端子 A.N terminal
41	インシュレーティングブッシュ INSULATING BUSH			1	1	1	1	1	1		F端子 F terminal
42	インシュレーティングブッシュ INSULATING BUSH			1	1	1	1	1	1		ブラシホルダ用 Brush holder
43	SRホルダインシュレータ SR HOLDER INSULATOR			2	2	2	2	2	2		N端子SRホルダ両面用 N terminal SR holder fin
44	インシュレーティングワッシャ INSULATING WASHER			3	3	3	3	3	3		A.F.N端子 A.F.N terminal
45	インシュレーティングワッシャ INSULATING WASHER			3	3	3	3	3	3		A.F.N端子 A.F.N terminal
46	プーリナットアッセンブリ PULLY NUT ASS'Y			1	1	1	1	1	1		B-412367A
47	4φスクリュー 4φSCREW			4	4	4	4	4	4		M4×0.7×6
48	4φスクリュー 4φSCREW			1	1	1	1	1	1		M4×0.7×12
49	4φスクリュー 4φSCREW			1	1	1	1	1	1		M4×0.7×16

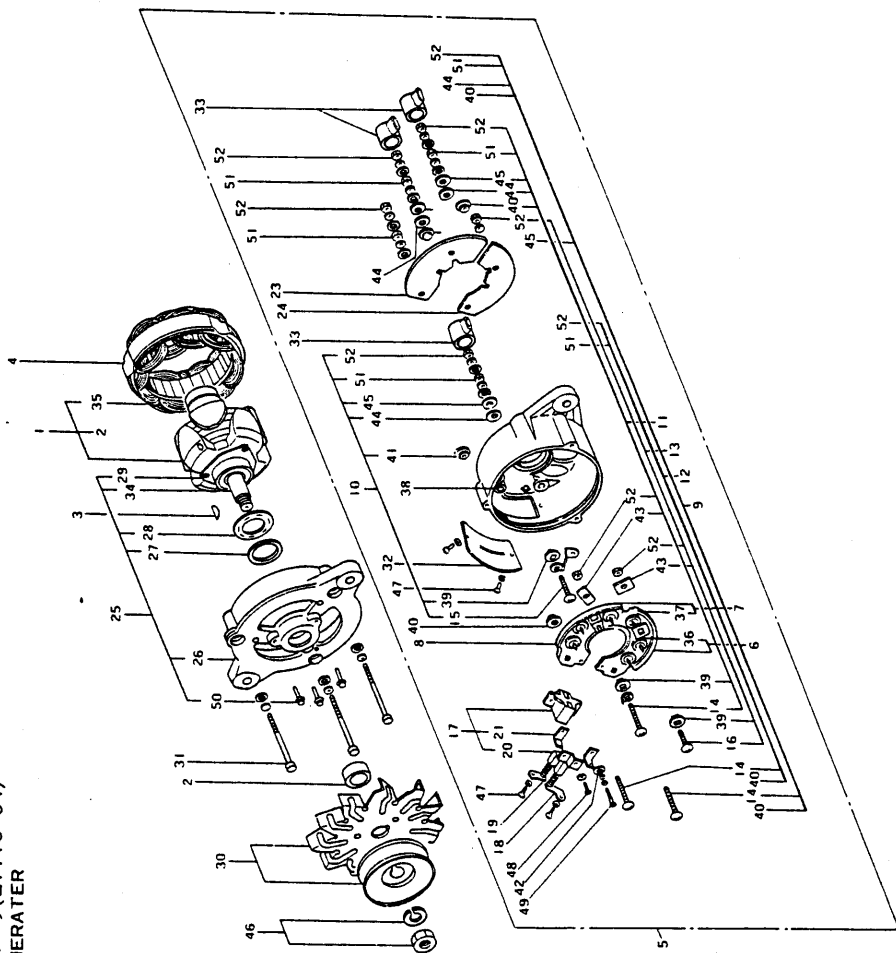

43

ACジェネレータ(LT110-04)
AC GENERATER

部分コード

図番 ITEM	品名 PART NAME	部品番号 PART NO.	1台分個数Q'TY							互換性 INTER- CHANGE- ABILITY	販売単位 UNIT	備考 REMARKS
			2千R	2千R	2千R	2千R	2千R	2TR20C				
			15	16	17	19	20	48年度 49年度				
④	4φスクリュー 4φSCREW			3	3	3	3	3	3			M4×0.7×20
⑤	5φブレンナット 5φPLANA NUT			4	4	4	4	4	4			A.F.N.E端子 A.F.N.E terminal
⑥	5φロックナット 5φLOCK NUT			7	7	7	7	7	7			S.Rホルダ器用 S.R holder for A.F.N.E端子 A.F.N.E terminal

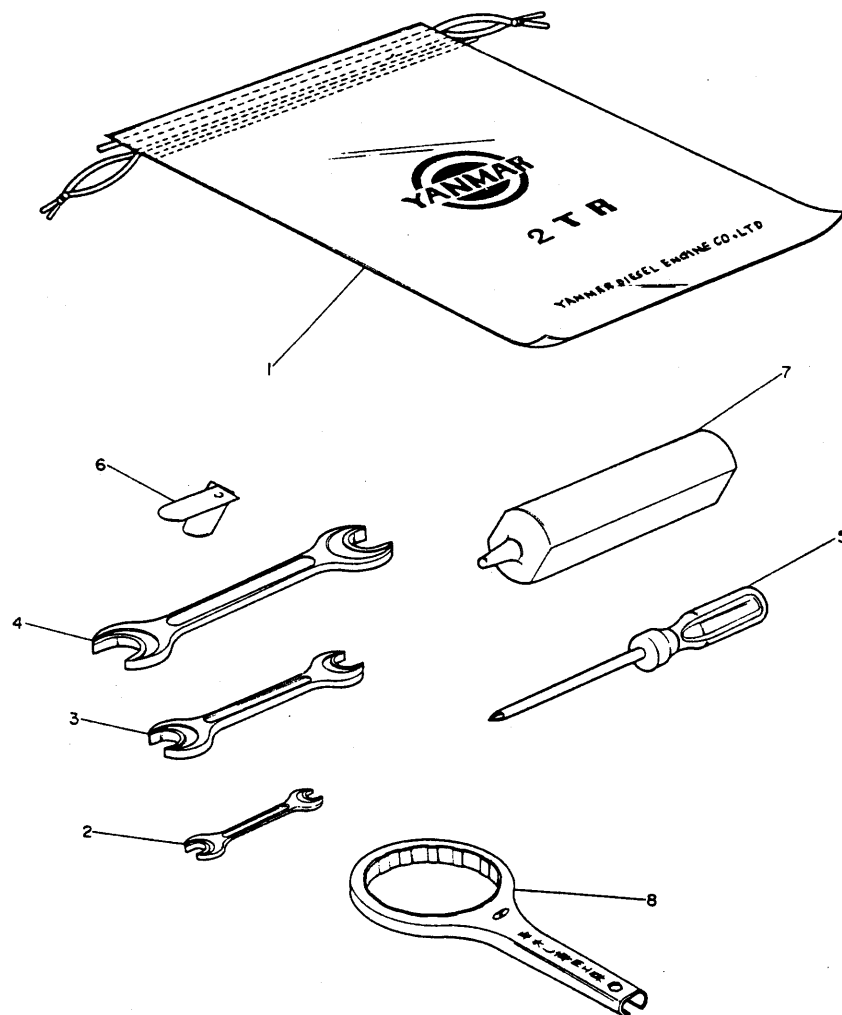

分解工具 TOOLS											部分コード	
											92	
図番	品名 PART NAME	部 品 番 号 PART NO	1台分個数Q'TY						互換性 ENTER CHANGE ABILITY	販売単位 UNIT	備 考 REMARKS	
			2TR	2TR	2TR	2TR	2TR	2TR20C				
			15	16	17	19	20	48年度				49年度
	分解工具仕組 TOOL ASS'Y	724756-92100							1	1		①-⑧
①	工具袋 TOOL BAG	124558-92690							1	1		
②	両口スパナ 8×10 SPANNER	28110-080100							1	1		
③	両口スパナ 19×22 SPANNER	28110-190220							1	1		
④	両口スパナ 24×27 SPANNER	28110-240270							1	1		
⑤	十字ネジ回シ 8×150 PLUS SCREW DRIVER	28140-081500							1	1		
⑥	隙間ゲージ THICKNESS GAUGE	102552-92200							1	1		
⑦	ヤンマー防錆剤 YANMAR ANTICORROSIVE	101274-92350							1	1		
⑧	潤滑油第2コシ器ケース取外シ用工具 TOOL, lub.oil 2nd.strainer case removing	124550-35350							1	1		