

ヤンマー ディーゼル トラクタ

YM2000B

パーツカタログ

NPC-1091



ヤンマー農機株式会社

フィッシュインデックス

1. シリンダブロック	1A2・1A3	27. センタボックス	1B16	53. ユアツコントロール	1D15・1D16	79. ドライブシャフト	1F12
2. ギヤケース	1A4	28. フロントギヤケース	1C1	54. ユアツバイピング	1E1	80. ギヤボックス	1F13
3. シリンダヘッド	1A5・1A6	29. フロントシャフト	1C2	55. ワイヤハーネス	1E2	81. ギヤドライブ	1F14
4. サイレンサ	1A7	30. フロントホイールタイヤ	1C3	56. スイッチ	1E3	82. ロータシャフト	1F15
5. カムシャフト	1A8	31. ステアリングギヤ	1C4	57. ランプ	1E4	83. アッパーアーム	1F16・1G1
6. クラッチシャフト	1A9	32. ドラッグロッド1	1C5	58. ボンネット	1E5	84. デブスフレーム	1G2
7. ビストン	1A10	33. ドラッグロッド2	1C6	59. ゲッシュボード	1E6	85. ホイルアーム	1G3
8. LOポンプ	1A11	34. クラッチハウジング1	1C7	60. フェンダ	1E7	86. トップリンクヒッチ	1G4
9. CW-P	1A12・1A13	35. クラッチハウジング2	1C8・1C9	61. シート	1E8	87. メイバン	1G5
10. FOP	1A14	36. ミッションケース1	1C10・1C11	62. メイバン1	1E9	ブヒンバンゴウジョンサクインヒョウ	1K1
11. FOパン	1A15	37. ミッションケース2	1C12・1C13	63. メイバン2	1E10		
12. FOコシキ	1A16・1B1	38. メーンシャフト1	1C14	64. メイバン3	1E11		
13. カバナウドウ	1B2	39. メーンシャフト2	1C15	65. メイバン4	1E12		
14. デンソウヒン	1B3	40. リバースシャフト	1C16	66. ドローバヒッチ	1E13		
15. サーマスタートソウチ	1B4	41. シュヘンソク	1D1	67. スタンダードTL	1E14		
16. アクセルレバー	1B5	42. フクヘンソク	1D2	68. ワークランプ	1E15		
17. フェエルタンク	1B6	43. PTOヘンソク	1D3	69. トップリング	1E16		
18. ベルトカバー	1B7	44. フロントドライブ	1D4・1D5	70. ドライブシャフト	1F1		
19. フロントブラケット1	1B8	45. リングギヤ1	1D6	71. ロータケース	1F2		
20. フロントブラケット2	1B9	46. リングギヤ2	1D7	72. ロータドライブ	1F3		
21. キンゲビン	1B10	47. リヤハウジング	1D8	73. クロスロータ	1F4		
22. ナックルアーム(1)	1B11	48. ファイナルギヤ	1D9	74. アッパーアーム	1F5・1F6		
23. ナックルアーム(2)	1B12	49. ブレーキ	1D10・1D11	75. デブスフレーム	1F7		
24. フロントホイールハブ	1B13	50. ユアツシリンダケース	1D12	76. ビームエンド	1F8・1F9		
25. リングギヤ	1B14	51. コントロールバルブ	1D13	77. トップリンクヒッチ	1F10		
26. プロペラシャフト	1B15	52. リリーフバルブ	1D14	78. ノイバン	1F11		

ご注文について

- 部品をご注文の際には、部品イラストの図番と同じNo.のものをリストから探して必要な部品の形式、部品番号、部品名、個数をお確かめの上、ご連絡願います。
- 部品イラストに番号を付していないものは総て単品販売は致しません。
- 需要期には特に、消耗部品等の注文が殺到いたしますので、早目に部品の準備をお願いします。
- ご注文の部品は原則として誤送以外の返品は認めません。
- ヤンマー製品には、ヤンマー純正部品を必ずご使用願います。
(市販の類似品を使用されますと、早期破損や性能を悪くする原因となります)

パーツカタログの見方について

- リストの見出Noとイラスト図番の末尾が一致しない場合
互換性記号N、R、Kの場合は新部品のイラストを省略している場合があります。

(例)	イラスト図番	リストの見出No
	1	1 (変更前)
		1 1 (変更後)
	2	2

- レベルの表示と意味





レベル 表示している・印の数をレベルと呼び親子の関係を示します。
(・は親部品です)

.. は・に含まれる子部品です。

... は...に含まれる子部品(・からみれば孫部品)です。

- 互換性記号表示(リスト上の個数の次のI欄)と記号の意味

部品変更が行われた場合、その部品に対して下記の互換性記号が表示される。

記号	互換性	内 容
N	新  旧	新部品は、旧部品に対して互換性有り、その逆は無し。
P	新  旧	記号Nと同じですが、旧部品の供給を中止し、以後新部品を販売致します。
Q	新  旧	新部品は、旧部品に対して互換性無し、その逆は有り。
R	新  旧	新・旧部品の双方に対して互換性有り。
S	新  旧	新・旧部品の双方に対して互換性無し。
W		新規追加となった部品。
Z		廃止された部品。
F		単品では互換性なし。但し関連部品セットにて互換性有り。
K		使用個数のみの変更。

- リマークス.....リストの右端のR表記の欄。

9-1) R欄に数字又は、英字(記号)を表示してあります。

9-2) リスト下段に上記の記号と同一記号を表記して当該部品に対するコメント(備考)を表示しています。

- イラストの仮想図No.について
イラスト図番の中で○に数字のあるNo.は関連のある他の項目No.を表示しています。

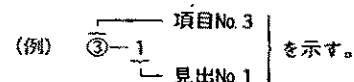

- 実施号機について
部品が変更された時、その新部品が適用される形式の実施号機を下記のごとく表示しています。

(例) A～Fの形式欄(4形式・6形式表示の2種類あります)は実施号機の前にあるA～Fと対応しております。

(4形式)

(A) =
(B) =
(C) =
(D) =

(6形式)

(A) =	(D) =
(B) =	(E) =
(C) =	(F) =

(例) A = F610001 B = F612001

形式欄Aについては本体No61001号機から変更していることを表わしています。
又、形式欄Bについては、本機No612001号機から各々変更していることを、表わしています。

(種類)

E...エンジン機体No.
F...本 体 No.
R...口 - タリ No. を示す。

- 改訂版の追加項目No.について

セクション部に追加項目No.が発生した場合の項目No.は連番以外のNo.が入っておりますので御了承願います。

(例)

セクション部	
本体部	
項目No.	項目名称
46.	エンジン取付・バッテリー
47.	フレーム・油圧ポンプ
48.	ベベルギヤケース
49.	ミッションケース・走行クラッチ
50.	操 作 レ バ ー
51.	ク ロ ー ラ
64.	エンジン取付・バッテリー (YSR1300-N) (追加項目)
65.	操 作 レ バ ー (YSR1300-N) (追加項目)
除雪部	
52.	シ ュ ー ト
53.	除雪フレーム・ブロワ

追加項目を表わします。

当パーツカタログは、改良等により予告なく変更することがあります。

1A2

形式名 A 2FA20A-A
B

1 シリンダ*フ*G32 ASV

製図日
作成日 79.03.01

NO IMAGES FOR SEVERAL PAGES. PLEASE REFER TO THE
YM1700 AND YM2000 A-A PART LIST MANUALS FOR FURTHER
REFERENCE AND CLARITY.

PAGES WITH IMAGES COULD SHOW MODEL DIFFERENCES.

UNKNOWN THE ORIGIN OF THIS MANUAL AND IT'S LAYOUT INTENT.

見出No.	レベル	部品番号	部品名	個数	五 角 性	実 施 号 様	単位	合 計
1	.	124550-51951	シム(ワンシヤ)キ CMP	1	R	A E 80402	1	1
1	.	124550-51950	チヨウエイハ*ンシクミ	1			1	1
2	.	724763-01900	シリシヤ*ライナ(PKツキ)	2			1	1
3	..	124550-01300	ライナ-ゴムPK	4			1	1
4	.	724465-01561	シリシヤ-フ*G32 シクミ	1			1	1
5	..	124060-01050	フ*ラダ	2			1	1
6	..	124450-01210	ハツト*トリツタ*ホ*ルト(A)	4			1	1
7	..	124450-01220	ハツト*トリツタ*ホ*ルト(B)	1			1	1
8	..	124450-01230	ハツト*トリツタ*ホ*ルト(C)	1			1	1
9	..	124450-01240	サ*ホ*ネ(シメツタナツヨウ)	6			1	1
10	..	124450-01250	ハツト*シメツタナツ	6			1	1
11	..	121250-01522	ホ*ウコウトリツタフ*ランシ*	1			1	1
12	..	121250-01791	ホ*ウコウフタ	1			1	1
13	..	124550-01900	ハツト*ホ*シ*フ*ツシ	1			1	1
14	..	124160-01910	フ*ラダ 1/4	1			1	1
15	..	121250-01990	ハ*ウキン	1			1	1
16	..	124160-34844	ハ*ウキン(トリツタ*イ	1	R	A E 80402	1	1
16	.	124160-34843	PK	1			1	1
17	..	22312-080160	ハ*ウコウ*ン 8X16	2			10	10
18	..	22312-080160	ハ*ウコウ*ン 8X16	2			10	10
19	..	23887-100002	6*ク*タマツキ*フ*ラダ 10	1			5	5
20	..	24321-000350	シリシヤ G-35	1			10	10
21	..	26117-080352	ホ*ルト 8X35	2			10	10
22	..	26216-080222	ウ*コウ*ホ*ルト 8X22	2			2	2
23	..	26716-080002	6*ク*1ツト M8(6T)	2			10	10
24	..	27231-400000	サ*ラカ*フ*ラダ 40	1			30	30
25	..	27241-300000	フ*ラカ*フ*ラダ 30	1			5	5
26	..	124160-49480	レイキ*ク*ス*イ*カンツキ*テ	1			1	1
27	..	724465-02500	メ*タ*ホ*ルト*ウシクミ	1			1	1
28	...	124450-02101	メインメ*タ*ホ	2	R	A E 80402	1	1
28	.	121250-02100	ク*ラン*ク*メ*タ*ホ	2			1	1
29	...	124450-02220	ク*ラン*ク*シ*ク*オ*イ*ホ*シ*ホ	2			1	1
30	.	124460-02150	メ*タ*ホ*ルト*ウ*P-K	1			1	1
31	.	22212-100000	ハ*ネ*サ*ホ*ルト 10	5			50	50
32	.	26116-100252	ホ*ルト 10X25	5	R	A E 80402	10	10
32	.	26117-100252	ホ*ルト 10X25	5			30	30
33	.	124450-02110	ス*ラ*スト*メ*タ*ホ	2			1	1
34	.	124763-01330	カ*ス*ケ*ツ*ト PK	1			1	1
35	.	124465-01600	マ*ウ*テ*イン*ク*フ*ラン*シ*	1			1	1
36	.	124450-01610	トリツタ*ホ*ルト(セ*ホ*モ-9)	2			1	1
37	.	124160-01650	ク*ラン*ク*(フ*レ*サ*ハ*イ*フ*ヨウ)	1			1	1
38	.	724465-01541	オ*イ*ホ*ルト シクミ	1			1	1
39	..	124060-01640	フ*ラダ	1			1	1
40	..	24311-000140	シリシヤ P14	1			5	5
41	.	124465-01751	ハ*ウキン(カ*フ*フタ)	1	R	A E 80402	1	1

パーツカタログNo.
NPC-1091

(***) フキ*ノ ハ*ー*シ*ニ ツク* (***)

管理コード
024765-01101

1A3

形式名 A
B 2TR20A-A

1 シリコン*055 ASV

製造日
作成日 79.03.01

見出No.	レベル	部品番号	部品名	個数	互換性	実装機種	個装単位
41	.	* 124465-01750	ハ*ラ*ン(24*ハ*ン37)	1			1
42	.	124160-01850	FO*ン*ン*ツツ	1			1
43	.	124160-01863	PK1*ン*ン*ツツ	1	R	A E 80402	1
43	.	* 124160-01862	PK1*ン*ン*ツツ	1			1
44	.	22137-060000	ワ*カ* 6	6			50
45	.	22212-080000	ハ*ワ*カ* 8	2			50
46	.	23065-090500	ヒ*ニ*カ* 9X500	1			5
47	.	26116-060142	ホ*ト 6X14	6			10
49	.	26116-080222	ホ*ト 8X22	2			10
50	.	26116-080252	ホ*ト 8X25	16			10
51	.	26116-100322	ホ*ト 10X32	9			10
52	.	26717-120002	ト*ト 12	2			50
53	.	43400-500410	シ*ワ*ツツ W8	2			1

パーツカタログNo.
NPC-1091管理コード
024765-01101

1A4

形式名 A 2TR20A-A
B

2 4*アケ-ス ASV

更新日
作成日 79.03.01

見出No.	レベル	部品番号	部品名	個数	互換性	実装機種	単位	AP
1	.	724160-01612	チヨウシ 4*ア-シツシジミ	1			1	1
2	..	124160-01531	PK (ホコウコウフランジ)	1			1	1
3	..	121250-01550	4*アケ-スワ	1			1	1
4	..	22137-080000	サ*カ* 8	7			10	
5	..	26117-080182	ホ*ルト 8X18	2			50	
6	.	124450-01800	クランクシ*クオイ*ホ*ム	1			1	1
7	.	124240-01882	ハ*ツキン (HO-P)	1			1	1
8	.	22117-080000	サ*カ* 8	9			100	
9	.	22137-080000	サ*カ* 8	4			10	
10	.	22212-080000	ハ*ツキン (サ*アケ-ス)	4			50	
11	.	26116-080502	ホ*ルト 8X50	2			10	
12	.	26116-080602	ホ*ルト 8X60	2			10	
13	.	26116-081002	ホ*ルト 8X100	5			5	
14	.	124450-01512	ハ*ツキン (サ*アケ-ス)	1			1	1
15	.	26216-080142	ウジコホ*ルト 8X14	2			5	
16	.	26217-080222	ウジコホ*ルト 8X22	4			10	
17	.	26717-080002	6 エグナツト M8	2			20	
18	.	26717-080002	6 エグナツト M8	4			20	
19	.	124450-07300	シリン	1			1	
20	.	26557-060102	4*ア*コネシ* 6X10	2			10	
21	.	121250-26160	サト*ウジウ(P)シ*ク ツキ*テ	1			1	
22	.	121250-26201	サト*ウジウホ*ンワ*サ*アケ-	1			1	
23	.	121250-26210	ス*ア*シ	1			1	
24	.	121250-26400	サト*ウジウホ*ンワ*シ*ク	1			1	
25	.	124450-26410	サ*カ* (シメツクホ*ルトヨウ)	1			1	
26	.	22252-000420	ア*イ*ウ*ス*ツ*フ*リン*グ* 42	1			10	
27	.	24101-060044	ホ*ー*ホ*ア*リン*グ* 6004	2			1	
28	.	26116-120652	ホ*ルト 12X65	1			2	
29	.	124250-91400	エ*イ*ン*タ*イ*サ*ト*ニ*ツ*ト	1			1	
30	.	124250-91412	PK (エ*イ*ン*タ*イ*サ*ト*ニ*ツ*ト)	1			1	
31	.	23414-060000	ホ*ウ*ハ*ツ*キン 6	3			50	
32	.	26117-060162	ホ*ルト 6X16	2			50	
33	.	26117-060322	ホ*ルト 6X32	1			10	

1A5

形式名 A 2TR20A-A
B

3 シリンダヘッド ASY

作成日 79.03.01
承認日

見出しNo.	レベル	部品番号	部品名	個数	単位	実装位置	備考
1	.	124450-11250	ヘッドシリンダ	2			1
2	..	24190-060002	コウキ 3/16	1			20
3	.	724450-11650	ヘッド(N01A) N02キコ	2			1
4	..	111100-11230	ヘッドシリンダ	2			1
5	..	26751-080002	トマツト 8	2			10
6	.	724450-11660	ヘッド(N01) N02キコ	1			1
7	..	111100-11230	ヘッドシリンダ	2			1
8	..	26751-080002	トマツト 8	2			10
9	.	124750-11420	ヘッド(N01) N02キコ	2			1
10	..	103338-11430	ヘッド(N01) N02キコ	1			1
11	.	724450-11702	シリンダヘッドシグミ	1			1
12	..	104600-11100	ヘッド(N01) N02キコ	2			1
13	..	104600-11110	ヘッド(N01) N02キコ	2			1
14	..	124450-11120	ヘッド(N01) N02キコ	4			1
15	..	124450-11160	ヘッド(N01) N02キコ	2			1
16	..	124450-11170	ヘッド(N01) N02キコ	2			1
17	..	103338-11180	ヘッド(N01) N02キコ	4			1
18	..	103338-11190	ヘッド(N01) N02キコ	4			1
19	..	124460-11340	ヘッド(N01) N02キコ	4			1
20	..	104700-11350	ヘッド(N01) N02キコ	2			1
21	..	124450-11671	シリンダヘッドシグミ	1			1
22	..	124450-11681	シグミSPK	1			1
23	..	22137-080000	ヘッド(N01) N02キコ	1			10
24	..	22351-060014	ヘッド(N01) N02キコ	3			5
25	..	23871-020000	ヘッド(N01) N02キコ	2			1
26	..	23871-040000	ヘッド(N01) N02キコ	1			5
27	..	26117-080122	ヘッド(N01) N02キコ	3			50
28	..	26117-080142	ヘッド(N01) N02キコ	1			50
29	..	26216-080852	ヘッド(N01) N02キコ	4			1
30	..	26217-080602	ヘッド(N01) N02キコ	4			5
31	..	26716-080002	ヘッド(N01) N02キコ	4			10
32	..	26717-080002	ヘッド(N01) N02キコ	4			20
33	..	124160-49480	ヘッド(N01) N02キコ	1			1
34	.	124460-11270	ヘッド(N01) N02キコ	2			1
35	.	124450-11290	ヘッド(N01) N02キコ	2			1
36	.	724460-11521	ヘッド(N01) N02キコ	1			1
37	..	124450-11320	ヘッド(N01) N02キコ	1			1
38	..	124450-03600	ヘッド(N01) N02キコ	1			1
39	..	124250-03611	ヘッド(N01) N02キコ	1			1
40	..	124250-03621	ヘッド(N01) N02キコ	1			1
41	..	124250-03640	ヘッド(N01) N02キコ	1			1
42	..	124460-03650	ヘッド(N01) N02キコ	2			1
43	..	120220-03660	ヘッド(N01) N02キコ	2			1
44	..	124460-03662	ヘッド(N01) N02キコ	2			1
45	..	22322-030140	ヘッド(N01) N02キコ	1			20

1A6

形式名 A 2TR20A-A
B

3 シリンダヘッド ASY

発注日
作成日 79.03.01

見出No.	レベル	部品番号	部品名	個数	互換性	実装機種	個装単位	A/P区分
46	--	22322-030180	チ-A*ヒ*ン 3X18	1			20	
47	--	24311-000070	Oリング P-7	1			5	
48	--	26116-060102	*#ト 6X10	4			30	
49	--	26757-050002	トメナット 5	2			50	
50	.	124460-11360	*#ワ*ン	2			1	
51	-	104900-11410	チタンパ*-(クシロ)	2			1	
52	.	104900-11450	チタンパ* - PK	4			1	
53	.	103854-11490	ア*チチタンパ*-9*ン*ワ*イ	2			1	
54	.	173400-11900	ネ*リヨウ*ンネ*イ*フランシ*	2			1	
55	.	24311-000140	Oリング P14	2			5	
56	-	22212-080000	ハ*ネ*カ*ネ 8	4			50	

パーツカタログNo.
NPC-1091

管理コード
024741-11110

1A7

形式名 A 2TR20A-A
B

4 サイレンサ ASY

更新日
作成日 79.03.01

見出No.	レベル	部品番号	部 品 名	個数	互換性	実 施 号 機	個 数	単位
1	.	124450-11900	カ*スツトPK	1			1	
2	.	124450-11900	カ*スツトPK	1			1	
3	.	124465-13493	マフ シュミ	1			1	
4	..	124465-13652	フンシツコウ(サイレンサ)	1	S	A E 80402	1	
4		124465-13651	フンシツコウ	1			1	
5	..	121470-13580	クラツプ	1	S	A E 80402	1	
5		121250-13580	シヨウケンキヨウクラツプ	1			1	
6	..	22212-100000	ハ*サ*エ* 10	1			50	
6	..	22212-100000	ハ*サ*エ* 10	1			50	
7	..	26117-100652	ホ*ルト 10X65	1			10	
8	..	26717-100002	ブラ 10	1			20	
9	..	124465-13611	アンペ*ンカハ* -1A	1	S	A E 80402	1	
9		124465-13610	サイレンサカハ* -1A	1			1	
10	..	124465-13621	アンペ*ンカハ* -1B	1	S	A E 80402	1	
10		124465-13620	サイレンサカハ* -1B	1			1	
11	..	124465-13632	イルホ*カハ* -1A	1			1	
12	..	124465-13642	イルホ*カハ* -1B	1			1	
13	..	26013-060089	M81 SW 6X 8	12				
14	.	27231-350000	カラカ*シン*ラウ* 35	1			20	
15	.	124465-13661	カハ* -1(ハイキホ*ウチヨウシツ)	1			1	
16	.	26756-080002	ト*ブラ 8	4			10	
17	.	22137-080000	サ*エ* 8	4			10	
18	.	124764-13510	ハイキホ*ウチヨウシツ	1			1	
19	.	22212-080000	ハ*サ*エ* 8	4			50	
20	.	26216-080182	ウツミホ*ルト 8X18	4			2	
21	.	26716-080002	6X2ナツト M8(6T)	4			10	

1A8

形式名 A	2TR20A-A
B	

更新日	
作成日	79.03.01

5 カムシフト ASY

見出No.	レベル	部品番号	部品名	個数	互換性	対応分	実施号機	個装単位	合算分
1	.	724465-14580	カムシフト シグミ	1				1	
2	..	124450-14120	シフトアウト(カムキープ)	1				1	
3	...	22512-070180	フィッパ 7X18	1				5	
4	.	121250-14100	カムキープ	1				1	
5	.	103338-14200	9フィッパ	4				1	
6	.	124450-14400	フィッパ10ツト	4				1	
7	.	172400-02410	フィッパ(カムシフト)	1				1	
8	.	121250-02450	フィッパ(カムシフト)	1				1	
9	.	26587-080122	ハイトコネシ 8X12	1	R	A	E 80402	10	
9	*	26581-080122	ハイトコネシ 8X12	1				30	

パーツカタログNo.
NPC-1091

管理コード
024465-14501

1A9

形式名 A 2TR20A-A
B

6 クラウンソフト ASY

更新日
作成日 79.03.01

見出No.	レベル	部品番号	部 品 名	個数	互換性	実装機種	個装単位	単位
1	.	124450-21591	フライホイ&CMP	1			1	1
2	--	124550-21600	リンク&ク	1			1	1
3	.	124450-21702	クラウンソフト シグミ	1			1	1
4	--	124450-21230	ハイクソフトワシ	1			1	1
5	--	22512-070242	ワイヤー(ネジ) 7x24	1			10	10
6	--	22512-070282	ワイヤー(ネジ) 7x28	1			10	10
7	--	22512-100362	ワイヤー(ネジ) 10x36	1			5	5
8	.	121250-21200	クラウンソフト	1			1	1
9	.	124450-21530	ソフトワシ	1			1	1
10	.	124460-21651	Vア-リ(クラウンソフト)	1			1	1
11	-	124160-21670	ソフト(ア-リトリワシ)	1			1	1
12	-	124160-21700	ソフト(ア-リトリワシ)	1			1	1

パーツカタログNo.
NPC-1091管理コード
024460-21102

1A10

形式名 A 2YR20A-A
B

7 ヒ*ストン ASY

更新日
作成日 79.03.01

見出No.	レベル	部品番号	部品名	個数	互換性	実装号機	個装単位	合計
1	-	124763-22090	ヒ*ストン	2				1
2	..	724763-22500	ヒ*ストン リング* ヒツト(YM240	2				1
3	.	104600-22300	ヒ*ストンヒ*ン	2				1
4	.	104600-22400	ヒ*ストンヒ*ンメツ	4				1
5	.	724450-23100	レンセツ本*ウシクミ	3				1
6	..	124450-23100	ヒ*ストンヒ*ンメツ	3				1
7	..	124450-23200	ロツト*本*ヒト	6				1
8	..	124450-23300	クランクヒ*ンメツ	6				1

パーツカタログNo.
NPC-1091

管理コード
024763-22100

1A11

形式名A 2TR20A-A
8

8 LO*ンフ* ASY

更新日
作成日 79.03.01

見出No.	レベル	部品番号	部 品 名	個数	互換性	実 施 号 機	価 値 単 位
1	.	724790-32100	LO*ンフ* シグミ	1			1
2	..	121390-32200	キ*ト (LO*ンフ*)	1			1
3	.	22320-030220	テ*ハ*ヒ*ン 3X22	1	L	E 86140	20
4	..	22351-040008	ロ*ヒ*ン 4X8	1			30
5	..	26116-060222	キ*ト 6X22	3			30
6	..	22351-040012	ロ*ヒ*ン 4X12	1			10
6-1	..	22217-080000	ハ*ダ*カ*ネ 8	1			50
6-2	..	26716-080002	6*ダ*ツ* H8 (ST)	1			10
6-3	..	22522-030100	ハンカ*ツ* 3X10	1			10
7	.	124450-32020	キ*ンフ* 79PK	1			1
8	.	121250-35300	LO*リヨク*キヨウ*イ*ンシグミ	1			1
9	.	124450-35060	キ*ンフ* 10X10	1			1
10	.	124450-35070	シメ*ツ*ツ* (PF1/4)	1			1
11	.	124450-35100	キ*ンフ* イ*ン	1			1
12	..	124450-35110	ロ*ンフ* (キ*ンフ* イ*ン)	1			1
13	.	124450-35350	シメ*ツ*ツ*	1			1
14	.	124465-39200	LC*ハ*イ*	1			1
15	.	124160-39140	カン*ツ*キ*テ*キ*ト	1			1
16	.	124450-39240	ク*ンフ*	1			1
17	.	121250-39450	コ*ツ* スイ*ツ*	1			1
18	.	124550-59820	カン*ツ*キ*テ*キ*ト	2			1
19	.	23414-080000	ト*ウ*ハ*ツ*キ*ン 14X18	4			50
20	.	23414-100000	ト*ウ*ハ*ツ*キ*ン 10	2			20

パーツカタログNo.
NPC-1091管理コード
024790-32100

1A12

形式名 A 2TR20A-A
B

9 CW-P ASY

※新日
作成日 79.03.01

見出No.	レベル	部品番号	部 品 名	個数	互換性	形 号	実 施 号 機	個 単 位	合 計
1	.	121250-42011	CW*ンフ* シグミ	1				1	
2	.	124250-42170	トメワ	1	Z		E 80402	1	
3	..	121252-42200	インハ*ラ	1	S	A	E 80402	1	
3	.	121250-42200	インハ*ラ	1				1	
4	..	121252-42240	レイキ*クスイネ*ンフ*シ*ク	1	S	A	E 80402	1	
4	.	124250-42240	レイキ*クスイネ*ンフ*シ*ク	1				1	
5	..	121252-42310	メカニカルシール	1	S	A	E 80402	1	
5	.	124250-42350	レイキ*クスイネ*ンフ*シ*ル	1				1	
6	..	121252-42260	フランチ* (Vフ*ーリ	1	S	A	E 80402	1	
6	.	124550-42260	Vフ*ーリトリツツフランチ*	1				1	
7	.	124750-42051	PK (CW-P*ンフ*イ	1	S	A	E 80402	1	
7	.	124750-42050	CW*ンフ* PK	1				1	
8	.	121250-42121	トリツツグ*イ (CW-P	1	S	A	E 80402	1	
8	.	121250-42120	CW*ンフ*トリツツグ*イ	1				1	
9	.	124240-42291	V*ルト (A37)	1				1	
10	.	124750-42350	グ*フ*ーリ* (CW*ンフ*)	1				1	
11	.	124450-44410	CW*ンフ*トリツツグ*イPK	1				1	
12	.	22117-060000	サ*カ*#6	4				100	
13	.	22117-080000	サ*カ*#8	1	Z		E 80402	100	
14	.	22117-080000	サ*カ*#8	3				100	
15	.	26116-060402	ホ*ルト 6X40	4	S	A	E 80402	10	
15	.	26116-060382	ホ*ルト 6X38	4				20	
16	.	26116-080402	ホ*ルト 8X40	1				10	
17	.	26116-080452	ホ*ルト 8X45	1				10	
18	.	26116-080702	ホ*ルト 8X70	2				5	
66	.	26116-060162	ホ*ルト 6X16	2	Z		E 80402	10	
67	.	124250-01650	ミス*メキハ*イフ*クランフ*	1				1	
68	.	124768-49010	CW*ハ*イフ* A	1				1	
69	.	124768-49020	CW*ハ*イフ* B	1				1	
70	.	121250-49030	CW*コ*ムネ*ス (ホ*ンフ* -CYL)	1				1	
71	.	124465-49100	ラン*ウコツク*ンフ*イ	1				1	
72	.	121250-49110	CW*ハ*イフ*ツキ*ク	1				1	
73	.	121250-49121	フ*ラク* (ミス*メキ	1				1	
74	.	124465-49150	ミス*メキハ*イフ* A	1				1	
75	.	124761-49160	ミス*メキハ*イフ* (B	1				1	
76	.	124766-59050	ホ*スクリツフ*	4				1	
77	.	23010-038000	ホ*スハ*ント* 38	6				10	
78	.	24311-000160	ロリツク* P-16	1				5	
79	.	22117-160000	サ*カ*# 16	1	Z		E 87414	20	
80	.	22137-080000	サ*カ*# 8	1	Z		E 87414	10	
81	.	26777-160002	トメツツ 16	1	Z		E 87414	10	
82	.	26116-060122	ホ*ルト 6X12	1				30	
83	.	22137-060000	サ*カ*# 6	1				50	
84	.	22217-080000	ハ*ネサ*カ*# 8	2				50	
85	.	26116-080142	ホ*ルト 8X14	2				10	

1A13

形式名 A 2TR20A-A
B

9 Cw-P ASY

更新日
作成日 79.03.01

見出No.	レベル	部品番号	部品名	個数	単位	実施号	個数	単位
86	.	124450-01980	ハ*ラギン	1			1	

パーツカタログNo.
NPC-1091管理番号
021250-42101

1A14

形式名 A
B 2TR20A-A

10 2TR20 FOP ASY

更新日 79.04.26
作成日 79.03.01

見出No.	レベル	部品番号	部 品 名	個数	互換性	形 分	実 施 号 機	個 減 単位	合 計
1	.	724761-51701	FCチップシグミ	1				1	1
2	..	124240-51100	フロンシトヨヒハレム	2				1	1
3	..	124550-51301	テリヤリハムフ	2				1	1
4	..	174307-51700	シム	2				1	1
5	..	174307-51170	フロンシト-SPウタカ	2				1	1
6	..	174307-51181	フロンシト-SPウタカ	1	R	A	E 80402	1	1
6	*	174307-51180	フロンシト-SPウタカ	2				1	1
7	..	174307-51190	フロンシトSP	2				1	1
8	..	724550-51520	フロンシトカイトシグミ	2				1	1
9	...	711100-51540	0-5-(ウチ.ソト)セリト	2				1	1
10	...	174100-54120	0-5-ヒン	2				1	1
11	..	174307-51250	ハレムフクリトメ	2				1	1
12	..	174307-51270	P.K(フロンシトハレムヨウ)	2				1	1
13	..	124550-51320	スワリソク	2				1	1
14	..	124550-51341	テリヤリヤシイ(シグミ)2TRミ	2				1	1
15	..	124550-51350	ハツキ	2				1	1
16	..	124550-51370	クリソク	2				1	1
17	..	174307-51450	ストツハ-	2				1	1
18	..	174307-51460	フクリトメヨウヒン	2				1	1
19	..	724240-51530	カクンラツク(シグミ)	1				1	1
20	..	174307-51510	カクンク(コウ)	1				1	1
21	.	174307-51550	カクンク(メツ)	1				1	1
22	..	122117-51560	フンシトカクンハクムフヨウコシ	1				1	1
23	..	174307-51560	FCカクンハリン	1				1	1
24	..	22624-230030	リヤツト	2				30	30

パーツカタログNo.
NPC-1091管理コード
024761-51101

1A15

形式名 A 2TR20A-A
B

11 2QM20 FC777 ASY

更新日
作成日 79-03-01

見出No.	レベル	部品番号	部品名	個数	材料	実施号機	単位	数量
1	•	724770-53100	FC77770	1				1
2	••	124770-53000	ニードル	1				1
3	•••	110250-53150	FVSP7307EIA72490777	1				1
4	••••	104900-53080	ターミナル	1				1
5	•••••	103854-53100	シリコン77777	1				1
6	••••••	113200-53110	インサート777	1				1
7	•••••••	103854-53120	ノズル77777	1				1
8	••••••••	113200-53120	FC7777777777777777	1				1
9	•••••••••	103854-53160	シリコン777777777	1				1
10	••••••••••	172100-53200	FVSP77777	1				1

パーツカタログNo.
NPC-1091数量
024770-53100

1A16

形式名 A 2FR20A-A
B

12 F003キ ASY

更新日
作成日 79.03.01

見出No.	レベル	部品番号	部 品 名	個数	互換性	実 施 号 機	個 数	備 考
1	.	724160-55501	F003キシグミ	1			1	
2	..	724160-55200	F003キ(シグミ)	1			1	
3	...	101720-55750	ネリヨコシキクワキキフ*ラク*	2			1	
4	...	104200-55321	テ*ハ*ハ*ル*	1			1	
5	...	104200-55341	F003キハント*ル	1			1	
6	...	104200-55750	トメ*シ*	1			1	
7	...	104200-55330	F003キヨウSP	1			1	
8	...	23418-060000	ナイロンハ*ツキ 6	2			10	
9	...	24311-240100	シリコン P-10A	1			5	
10	...	104500-55710	F003キ7ミ	1			1	
11	...	104500-55510	F003キ7ミ	1			1	
12	...	102103-55520	PK(F000カタイ)	1			1	
13	...	110250-55610	F003キスライシメツカフ	1			1	
14	.	124465-55610	F003キ7ミ ラグ	1	Z	E 80229	1	
14	.	26116-080122	ホ*ルト 8X12	2			10	
15	.	22117-080000	サ*カ*28	1	Z	E 80229	100	
15	.	26116-080652	ホ*ルト 8X65	1			5	
16	.	22212-080000	ハ*ナ*サ*エ*2 8	1	Z	E 80229	50	
16	.	124465-55611	トリツタ*イ(F003キ)	1			1	
17	.	26116-080652	ホ*ルト 8X65	1	Z	E 80229	5	
17	.	22117-080000	サ*エ*28	1			100	
18	.	22212-080000	ハ*ナ*サ*カ*2 8	1			50	
19	.	124465-59800	F003キアツカン(E/#80001)	1			1	
20	.	124465-59810	F003キアツカン(E/#80001)	1			1	
21	.	124756-59850	フレ*メ(コウ)	1			1	
22	.	124450-59860	フレ*メ(コウ)	1			1	
23	.	26117-060102	ホ*ルト 6X10	2			10	
24	.	26557-060082	サ*ハ*28 6X8	1			10	
25	.	124160-59010	FC-T ChP	1			1	
27	..	124160-59080	ホ*イ*	1	S A	E 80402	1	
27	..	121250-59080	F003キ (コシキ*ホ*ンフ*)	1			1	
28	..	124250-59260	カンベツシ	1			1	
29	.	124160-59500	FC*ト*シ*カン	1			1	
30	..	124550-59090	タマ*タ*カンツキ*テ	1			1	
31	..	124066-59100	ホ*ス*リ*フ*	3			1	
32	..	124550-59030	タマ*タ*タ*チ*カンツキ*テ	1			1	
33	..	121250-59550	FC*ハ*イ*	1			1	
34	..	124160-59560	FC-TE*シ	1	S A	E 80402	1	
34	..	121250-59560	FC-TE*シ	1			1	
35	.	104200-59170	カンツキ*テ*ホ*ルト*ハ*ツキ	2			1	
36	.	124766-59050	ホ*ス*リ*フ*	1	S A	E 80402	1	
36	..	124766-59050	ホ*ス*リ*フ*	1	S A	E 80402	1	
36	.	124460-59050	ホ*ス*ハ*ン*ト*	1			1	
36	.	124460-59050	ホ*ス*ハ*ン*ト*	1			1	
37	.	124060-59380	フ*ラ*シ*	1			1	

181

形式名 A 2TR20A-A
B

12 F0334 ASY

更新日
作成日 79.03.01

見出No.	レベル	部品番号	部品名	個数	交換性	部品名	実施号	部品単位	部品名
38	.	124060-59391	ワキテキ*ルト	1				1	
39	.	101147-59810	カンヒツシ18*ルト	2				1	
40	.	23414-080000	トウハ*ワキン 14X18	4				50	
41	.	43400-500390	ワキツ*ラジ*PK	1				1	

形式名 A 2TR20A-A
B

13 カ*ハ*ナ*ト*ウ ASY

最新日
作成日 79.03.01

見出No.	レベル	部品番号	部品名	個数	互換性	実施号機	納品単位	在庫
1	.	724450-61520	カ*ハ*ナ*ト*ウ*ト(シクミ)	1			1	
2	..	22411-200100	ワリヒ*ン 2X10	4			10	
3	..	124450-61200	カ*ハ*ナ*ト*ウ*ト	2			1	
4	..	124450-61220	カ*ハ*ナ*ト*ウ*ト*ヒ*ン	2			1	
5	.	121250-61600	カ*ハ*ナ*ス*リ*フ*	1			1	
6	..	124768-66800	FQIミツSCMP	1			1	
7	..	124768-66810	ハ*ナ*IFQIミツ	1			1	
8	..	124450-66822	フンシヤヒイカ*ンシ*ク	1			1	
9	..	124450-66850	フンシヤヒイカ*ンヨウフ*カ*?	1			1	
10	..	124460-66850	ス*リ*ン*ク* クワシ*P(8)	1			1	
11	..	26751-050002	トメナツト 5	2			50	
12	.	124460-66611	レ*ハ*ン	1			1	
13	..	24190-100001	コウキ*ク 5/16	2			10	
14	.	135210-61090	フ*イ*ン*ヨウ*ナ*リ	1			1	
15	.	124465-66010	レ*ハ*ン*ス*リ*フ*レ*ン*グ*	1			1	
16	.	724450-66530	レ*ハ*ン*ス*リ*フ*レ*ン*グ*ミ	1			1	
17	..	22322-030160	テ*ハ*ヒ*ン 3X16	1			20	
18	..	22322-030180	テ*ハ*ヒ*ン 3X18	1			20	
19	.	124550-66370	トメナツト	1			1	
20	.	124465-66400	カ*ハ*ナ*リ*ン*ク	1			1	
21	.	124450-66411	レ*ン*グ*ウ*オ*シ*	1			1	
22	.	124450-66420	フ*レ*ト*メ*カ*ン*サ*	1			1	
23	.	124550-66420	ホ*ム*ト	1			1	
24	.	124450-66430	サ*カ*?	1			1	
25	.	124460-66440	ロ*ウ*ク クワシ*	1			1	
26	.	124450-66460	レ*ハ*ン*ス*リ*フ*レ*ン*グ*カ*ナ*ク*	1			1	
27	.	124450-66510	カ*ハ*ナ*レ*ハ*ン*サ*ホ*ー*ト	1			1	
28	.	124450-66550	カ*ハ*ナ*レ*ハ*ン*ヒ*ン	1			1	
29	.	22360-060000	ス*リ*フ*ヒ*ン*6	1			30	
30	.	22411-200100	ワリヒ*ン 2X10	2			10	
31	.	22451-100000	ワ*リ*ヒ*ン 1.0	1			50	
32	.	24311-000070	ロ*リ*ン*グ* P-7	1			5	
33	.	26551-060082	ナ*ナ*コ*シ* 6X8	1			10	
34	.	26657-060002	フ*ク*ロ*ウ*ツ*ト 6	2			5	
35	.	26667-080002	フ*ク*ロ*ウ*ツ*ト 8	1			10	
36	.	26751-050002	トメナツト 5	1			50	
37	.	26757-080002	トメナツト 8	1			10	
38	.	43400-500400	シ*ム*クワシ*P 6	2			1	
39	.	43400-500410	シ*ム*クワシ*P W8	2			1	

1B3

形式名 A 2TR20A-A
B

14 デンソクセン ASY

更新日
作成日 79.03.01

見出No.	レベル	部品番号	部品名	個数	互換性	部品名	実施号機	個数	単位
1	.	124450-77010	24E-9(LI9)S114-146)	1				1	1
1	.	124450-77010	24E-9(LI9)S114-146)	1				1	1
2	.	124550-77030	ターミナルカ-	1				1	1
2	.	124550-77030	ターミナルカ-	1				1	1
3	.	124756-77040	コネクタワ (シ) IOL-530)	1				1	1
3	.	124756-77040	コネクタワ (シ) IOL-530)	1				1	1
4	.	124756-77200	ACシ IOL-9	1	N	A	E 80402	1	1
4	.	124756-77200	ACシ IOL-9	1	N	A	E 80402	1	1
4	*	124756-77210	シ IOL-9(LI9)LT115-S2)	1				1	1
4	*	124756-77210	シ IOL-9(LI9)LT115-S2)	1				1	1
5	.	124450-77250	シ IOL-9307*5カワ	1				1	1
5	.	124450-77250	シ IOL-9307*5カワ	1				1	1
6	.	124460-77330	VH*ルトアジ*アス-	1				1	1
6	.	124465-77330	アジ*アス(VH*ルト	1	S	A	E 80402	1	1
6	.	121250-77330	VH*ルトアジ*アス-	1				1	1
7	.	124550-77710	レ* IL9-(L7*5)LT1286	1				1	1
7	.	124550-77710	レ* IL9-(L7*5)LT1286	1				1	1
8	.	22137-080000	カ* 8	1				10	10
8	.	22137-080000	カ* 8	1				10	10
9	.	26117-080182	*ルト 8X18	2				50	50
9	.	26117-080182	*ルト 8X18	2				50	50
10	.	26117-080302	*ルト 8X30	2				10	10
10	.	26117-080302	*ルト 8X30	2				10	10
11	.	26117-080402	*ルト 8X40	1				10	10
11	.	26117-080402	*ルト 8X40	1				10	10
12	.	26717-080002	6 カワツ M8	2				20	20
12	.	26717-080002	6 カワツ M8	2				20	20

パーツカタログNo.
NPC-1091管理コード
024465-72101

1B4

形式名 A 2TR20A-A
B

15 ヤーモスタートラック ASY

★訂正 79.04.26
作成日 79.03.01

見出No.	レベル	部品番号	部品名	個数	子 機 号	実 施 号 機	備 注 単位
1	-	101100-55060	クワリ	1			1
2	-	124460-77660	FOH*イフツキ*テ(ヤーモスタート)	1	Z	E 80402	1
3	-	124060-77680	クランプ	2			1
4	-	124460-77701	FC-T(ヤーモスタート)	1			1
5	-	124460-77802	ハツタ*タンク(シクミ)	1			1
6	-	124460-77810	セツト ヒース(A)	1			1
7	-	124460-77820	ハツタ*タンクトリツケ*エナグ*(オウ)	1			1
8	-	121023-77910	ヤーモスタート*ラック	1	S	A E 80402	1
8	-	124450-77910	ヤーモスタート(フラスツキ)	1			1
9	-	124450-77980	FOH*イフツキ*テ*エナグ*(ヤーモ)	1	Z	E 80402	1
10	-	26117-080122	※*ヒト 8X12	2			50
11	-	26557-060082	+ナハ*ネジ* 6X8	2			10

1B5

形式名 A YN20008
B YN20008D

16 プレミアム - ASV

※※※※
作成日 79.03.01

見出No.	レベル	部品番号	部品名	個数	万単位	千単位	実数	単位
1	.	194740-00160	ボルトナット M10	2				10
2	.	194167-01110	ワッシャー	1				1
3	.	194167-01140	ワッシャー (ワッシャー)	1				1
4	.	194167-01160	ワッシャー (ワッシャー)	1				1
5	.	194150-01190	ワッシャー (ワッシャー)	1				1
6	.	194145-01260	ワッシャー (ワッシャー)	1				1
7	.	194167-01310	ワッシャー (ワッシャー)	1				1
8	.	194167-01320	ワッシャー (ワッシャー)	1				1
9	.	194167-01330	ワッシャー (ワッシャー)	1				1
10	.	194167-01350	ワッシャー (ワッシャー)	1				1
11	.	194150-01370	ワッシャー (ワッシャー)	1				1
12	.	194750-04410	ワッシャー (ワッシャー)	1				1
13	.	194750-04400	ワッシャー (ワッシャー)	1				1
14	.	194990-22040	ワッシャー (ワッシャー)	1				1
15	.	194990-22130	ワッシャー (ワッシャー)	2				5
16	.	194080-27480	ワッシャー (ワッシャー)	1				2
17	.	22137-080000	ワッシャー (ワッシャー)	4				10
18	.	22137-100000	ワッシャー (ワッシャー)	1				20
19	.	22157-100000	ワッシャー (ワッシャー)	1				10
20	.	22351-040020	ワッシャー (ワッシャー)	1				10
21	.	22360-080000	ワッシャー (ワッシャー)	1				30
22	.	22417-160180	ワッシャー (ワッシャー)	1				10
23	.	22417-160180	ワッシャー (ワッシャー)	4				10
24	.	24190-110001	ワッシャー (ワッシャー)	1				5
25	.	26577-080202	ワッシャー (ワッシャー)	2				10
26	.	26587-060162	ワッシャー (ワッシャー)	2				10
27	.	26587-060162	ワッシャー (ワッシャー)	1				10
28	.	26716-080002	ワッシャー (ワッシャー)	2				10
29	.	26716-100002	ワッシャー (ワッシャー)	2				10
30	.	194167-01390	ワッシャー (ワッシャー)	1				1
31	.	194167-01440	ワッシャー (ワッシャー)	1				1
32	.	194167-01680	ワッシャー (ワッシャー)	2				1
33	.	22137-100000	ワッシャー (ワッシャー)	4				20
34	.	22417-160180	ワッシャー (ワッシャー)	3				10
35	.	22360-080000	ワッシャー (ワッシャー)	1				30
36	.	194167-01500	ワッシャー (ワッシャー)	1				1
37	.	26116-050148	ワッシャー (ワッシャー)	1				10
38	.	26756-050002	ワッシャー (ワッシャー)	1				50

パーツカタログNo.
NPC-1091管理コード
094167-01100

1B6

形式名 A YM2000B
B YM2000BD

17 フジIwタック ASY

※新日
作成日 79.03.01

見出No.	レベル	部品番号	部品名	個数	互換 品	実 施 号 機	個 単 位
1	.	794167-04100	フジIwタック シタミ	1			1
2	..	101504-55041	キヤツフ (F0タック)	1			1
3	..	101504-55051	PK (キヤツフ)	1			
4	..	101504-55101	FGイリク*チコシタミ	1			1
5	.	194167-04220	フ*ラタツトL (タック)	1			1
6	.	194167-04230	フ*ラタツトR (タック)	1			1
7	.	194310-04250	タックハ*ント*	2			1
8	.	194130-62160	フインS*ネ*ウシソコ*ム	1			1
9	.	194990-22050	タフ*ス (スハ*ツク) E	2			1
10	.	194145-51591	ハ*ツチリクツシヨソコ*ム A	3			1
11	.	194440-61750	フィルト (I7クリーナ)	1			1
12	.	26013-080162	ネ*ルト18 8X16	4			20
13	.	26116-080162	ネ*ルト 8X16	2			10
14	.	26116-080502	ネ*ルト 8X50	2			10
15	.	26716-080002	6本タツト M8 (6T)	4			10
16	.	194167-04720	フジIwハ*イフ* (タック-	1			1
17	.	194130-04750	フジIwハ*イフ*シ*ヨイント	1			1
18	.	106100-59060	ネコ*スフ*リング* (FGハ*イフ*	1			1
19	.	124066-59100	ネ*スクリツフ*	1			1
20	.	124060-77680	クランプ*	2			1
21	.	23414-140000	ト*ウハ*ラキン 14	1			50

187

形式名 A YM20008
B YM20008D

18 ヴォルタジック - ASY

作成日 79.03.01

見出No.	レベル	部品番号	部品名	個数	単位	実装号数	単位
1	.	194167-05110	ヴォルタジック - L	1			1
2	.	194167-05120	ヴォルタジック - R	1			1
3	.	194167-05130	ワット - L	1			1
4	.	194167-05140	ワット - R	1			1
5	.	194167-05150	スター - L	1			1
6	.	194167-05190	ワット -	1			1
7	.	194420-05210	抵抗器 6X14	6			1
8	.	194990-22130	ワット (22130) 6	2			5
9	.	22137-060000	ワット 6	2			50
10	.	26013-060252	抵抗器 (B) 8X25	2			10
11	.	26014-060202	抵抗器 (C) 6X20	2			20
12	.	26116-060162	抵抗器 6X16	2			10
13	.	194167-62250	コイル	2			1

パーツカタログNo.
NPC-1091

管理コード
094167-05100

188

形式名A
B YN2000B

19 フロントアサリ ASY

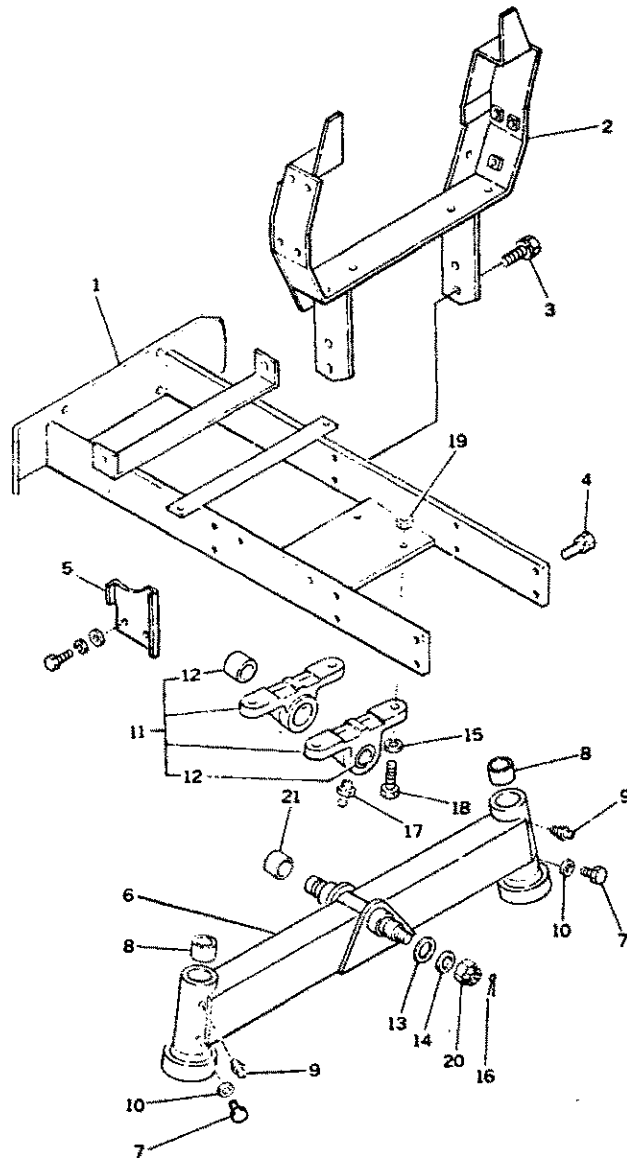
更新日
作成日 79-03-01

見出No.	レベル	部品番号	部品名	個数	互換性	形状	実施号機	単位	合計
1	.	194167-11110	フロントアサリ フラット	1					1
2	.	194167-11150	フラット (リジ) E-5	1					1
3	.	26013-120222	ナット 12X22	4					5
4	.	26013-120302	ナット 12X30	8					5
5	.	194145-05250	セパレータ E	1					1
6	.	194151-11202	フロントアサリ COMP	1					1
7	.	194145-11350	ナット	2					10
8	.	194151-11360	ワッシャー	2					1
9	.	194151-11480	クリスニツフ	2					1
10	.	22117-060000	サマ 26	2					100
11	.	194151-11500	サマート COMP	2					1
12	..	194150-11350	ワッシャー 2F25X1.5X25	2					1
13	.	194150-11630	センターピニオン	1					5
14	.	22137-200000	サマ 20	1					10
15	.	22217-120000	ハサマ 12	4					50
16	.	22417-450400	クリスニ 4.5X40	1					10
17	.	24761-010000	クリスニツフ MA-M6F	2					5
18	.	26116-120402	ナット 12X40	4					2
19	.	26716-120002	ナット 12	4					10
20	.	26877-200002	ミツツキナット 20	1					5
21	.	27241-280000	サマ 28	1					1

パーツカタログNo.
NPC-1091管理コード
094167-11100

189

形式名
B YM200080

20 フロントブラケット ASY

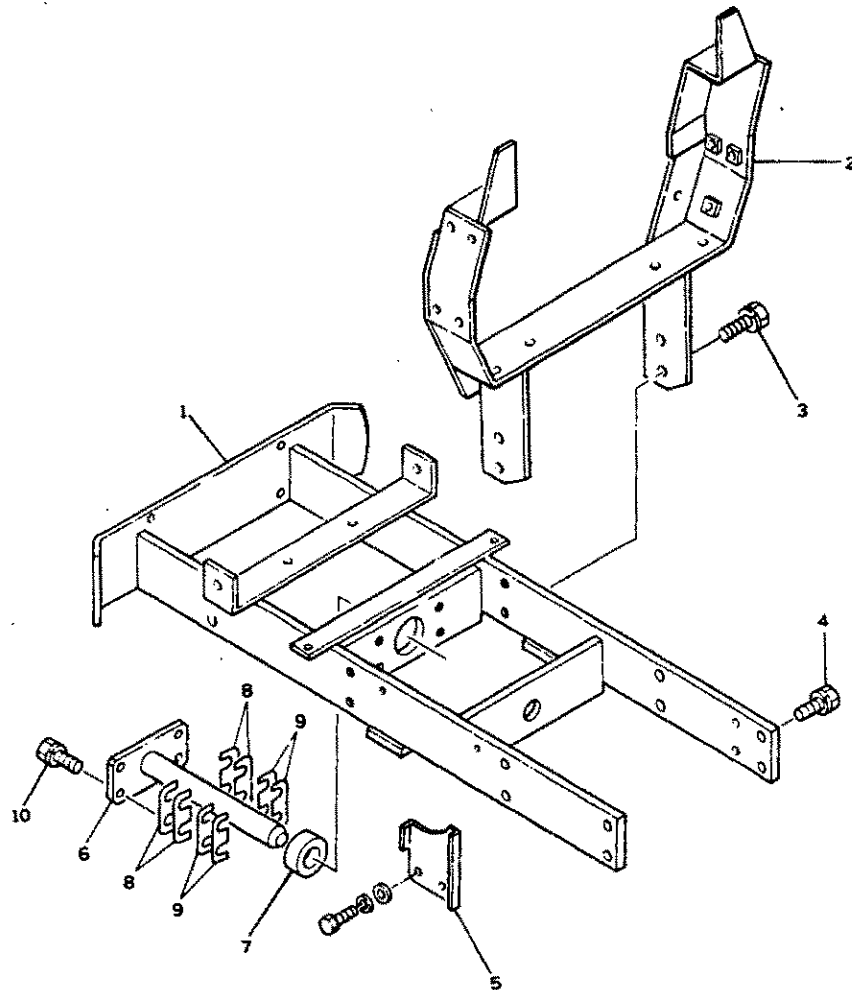
更新日
作成日 79.03.01

見出No.	レベル	部品番号	部品名	個数	互換性	実装機種	単位
1	.	194168-11110	フロントブラケット	1			1
2	.	194167-11150	ブラケット(ラシエ-5)	1			1
3	.	26013-12022	ナット 12X22	4			5
4	.	26013-12030	ナット 12X30	8			5
5	.	194145-05250	ワッシャー-E	1			1
6	.	194311-11510	ワッシャー	1			1
7	.	194311-11520	スリ-9 30X35X18	1			1
8	.	194191-13232	ワッシャー	4			1
9	.	194191-13240	ワッシャー	4			1
10	.	26013-12022	ナット 12X22	4			5

パーツカタログNo.
NPC-1091管理コード
094168-11100

1B10

形式名 A E YM20008

21 ヤングヒール ASY

更新日
作成日 79-03-01

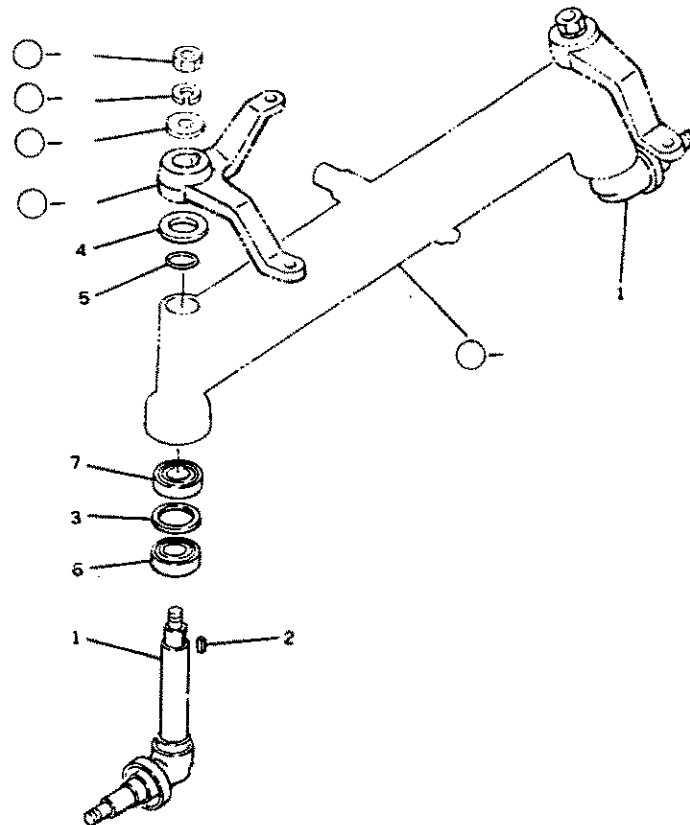

見出No.	レベル	部品番号	部品名	個数	標準	実装	実施号機	個数	単位	App
1	.	194151-11600	ヤングヒールコンソリド	2						1
2	.	194151-11660	ブッシュ 7X26	2						2
3	.	194151-11670	ブッシュ 42X51.8X1	2						1
4	.	194151-11840	ヤングヒールアッパースタ	2						5
5	.	194151-11860	リング 1A-2025	2						1
6	.	194151-12720	オイルシール TC6 35 52 11	2						1
7	.	24101-062054	ブッシュ リング 6205	2						1

パーツカタログNo.
NPC-1091

管理番号
094151-11800

1B11

形式名 A YN20008
B

22 175W7-4 ASY

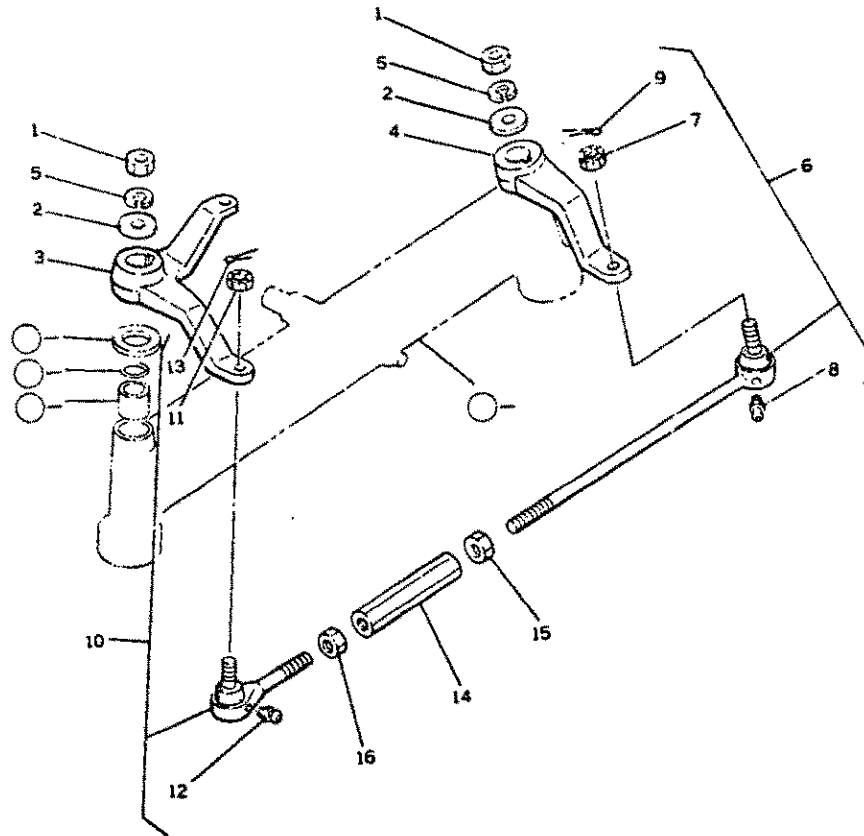
更新日
作成日 79.03.01

見出No.	レベル	部品番号	部品名	個数	在庫	実装機種	単位
1	.	194151-11640	ナット 18(18X1.5)	2			1
2	.	194151-11650	ワッシャープレート 19X36X2.3	2			1
3	.	194151-12110	175W7-4 ヒタリ	1			1
4	.	194151-12210	175W7-4 ミタ	1			1
5	.	22217-180000	ナット M18	2			20
6	.	794150-12301	910W7 COMP	1			1
7	..	194730-57220	910W7 ヒタリ	1			1
8	..	194730-57241	ミタナット 11	1			1
9	..	194730-57411	ナット M17	1			2
10	..	22417-300250	ワッシャー 3X25	1			10
11	.	794730-57112	910W7 インタ フレーム RR	1			1
12	..	194730-57220	910W7 ヒタリ	1			1
13	..	194730-57241	ミタナット 11	1			1
14	..	194730-57411	ナット M17	1			2
15	..	22417-300250	ワッシャー 3X25	1			10
16	.	194150-12410	910W7 M17X1.5	1			1
17	.	194990-22830	610W7 M17	1			1
18	.	194990-22840	610W7 M17	1			1

パーツカタログNo.
NPC-1091管理コード
094151-12100

1B12

形式名 A
B YH200080

23 ナツルアーム ASY

更新日
作成日 79.03.01

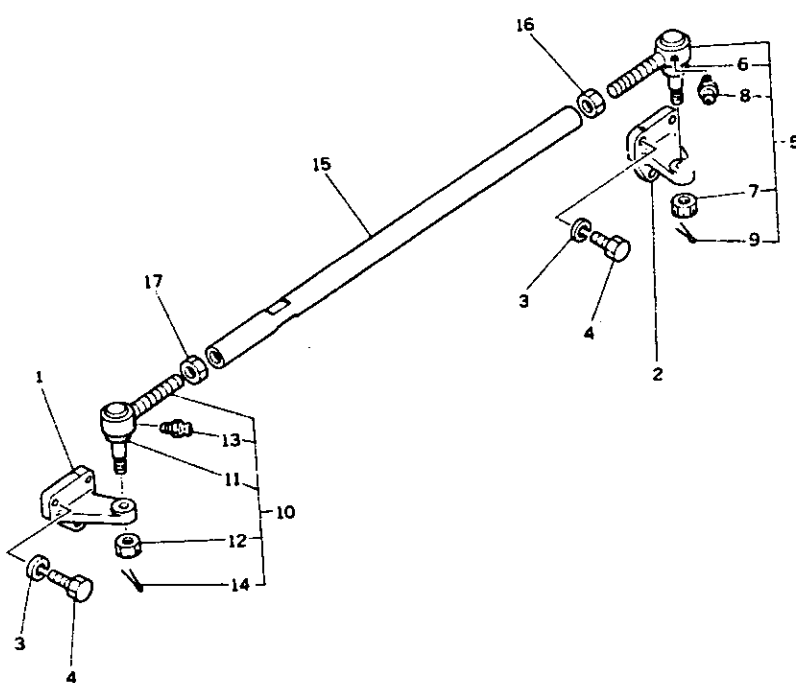

見出No.	レベル	部品番号	部 品 名	個数	互換性	実 施 号 機	単位	備考
1	.	194311-12110	ナツルアーム L	1				1
2	.	194311-12210	ナツルアーム R	1				1
3	.	22217-100000	ナツルアーム 10	6				100
4	.	26116-100082	ナツルアーム 10X28	6				10
5	.	794730-57122	ナツルアーム 10X28 RL	1				1
6	..	194730-57220	ナツルアーム	1				1
7	..	194730-57241	ナツルアーム 11	1				1
8	..	194730-57411	ナツルアーム	1				2
9	..	22417-300250	ナツルアーム 3X25	1				10
10	.	794730-57132	ナツルアーム 10X28 RLコンパリット	1				1
11	..	194730-57220	ナツルアーム	1				1
12	..	194730-57241	ナツルアーム 11	1				1
13	..	194730-57411	ナツルアーム	1				2
14	..	22417-300250	ナツルアーム 3X25	1				10
15	.	194311-12310	ナツルアーム	1				1
16	.	194990-22830	ナツルアーム M17	1				1
17	.	194990-22840	ナツルアーム M17	1				1

パーツカタログNo.
NPC-1091

094311-12100

1B13

形式名^A
B YN2000B

24 フロントホイール ASY

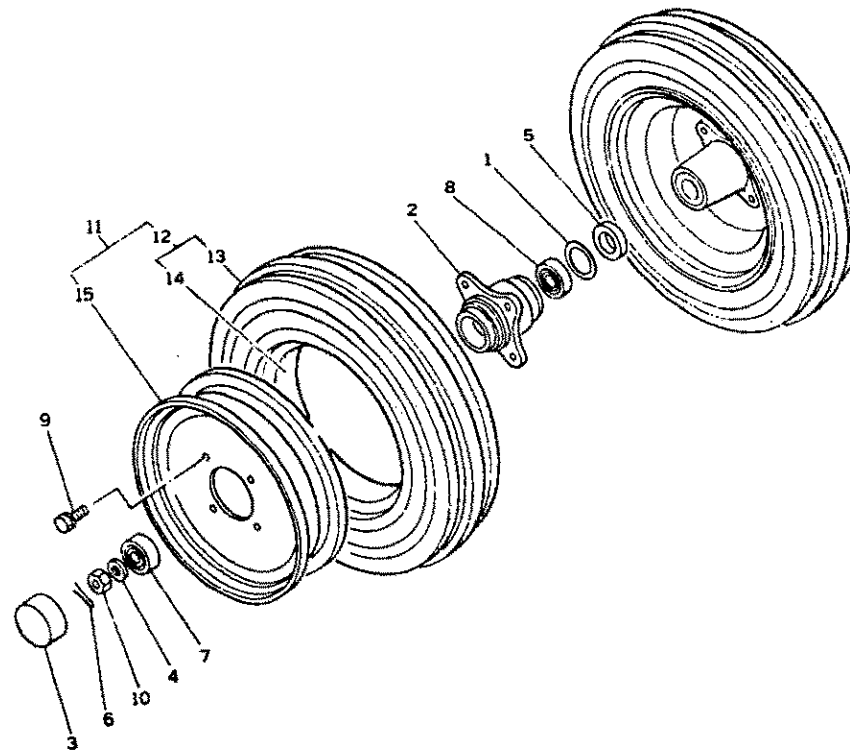
製造日
作成日 79.03.01

見出No.	レベル	部品番号	部品名	個数	実装機種	納入単位
1	.	194151-11670	タイヤ 42X51.8X1	2		1
2	.	194151-12610	フロントホイール	2		1
3	.	194151-12620	フロントホイール	2		1
4	.	194151-12640	タイヤ 20	2		2
5	.	194151-12720	タイヤ TC6 35 52 11	2		1
6	.	22417-400400	ワッシャー 4X40	2		10
7	.	24101-062044	スプリング 6204	2		1
8	.	24101-062054	スプリング 6205	2		1
9	.	26015-140252	ワッシャー 14X25	8		2
10	.	26837-200002	ミッドリフト 20	2		2
11	.	794080-12900	フロントホイール (シグミ)	2		1
12	..	794080-12950	フロントホイール (AG400-15)	2		1
13	---	194080-12960	タイヤ	2		1
14	---	194080-12970	チューブ	2		1
15	..	194080-12912	タイヤ (DC3000X15)	2		1

パーツカタログNo.
NPC-1091製造日
094151-12600

1B14

形式名 A YM2000B
B YM2000BD

25 リングキ*ト ASY

更新日
作成日 79.03.01

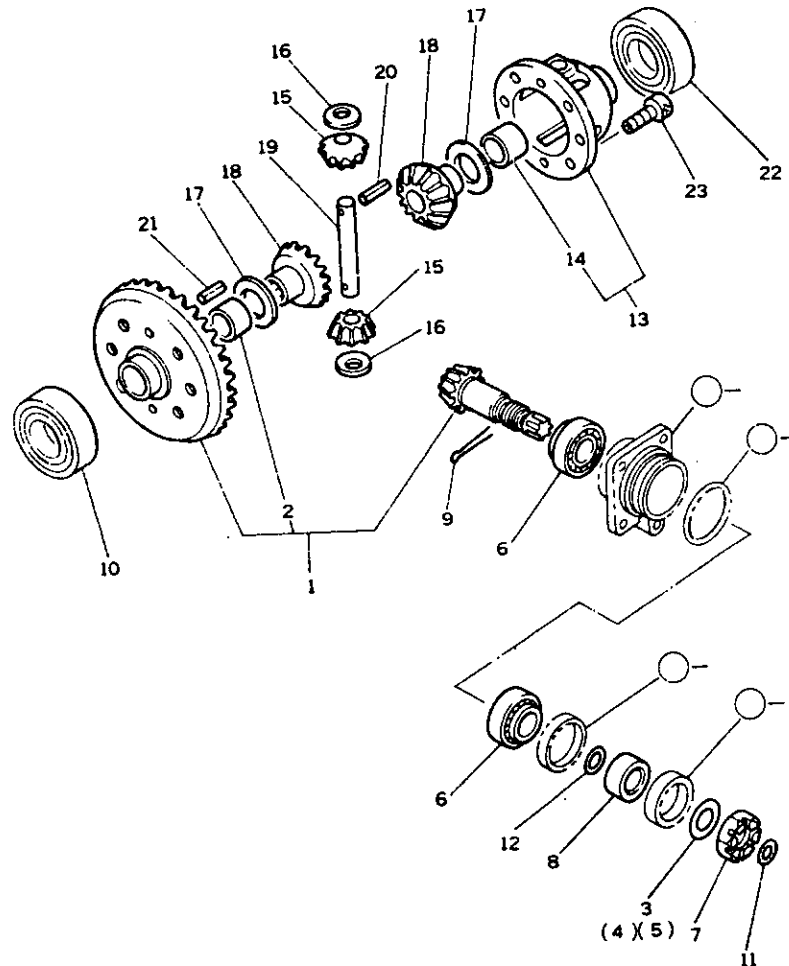

見出No.	レベル	部品番号	部品名	個数	実装号	単位	AP
1	.	194311-13100	リングキ*ト コンフ*リート	1			1
2	..	194190-31490	マキ*ツシ	1			1
3	.	194311-13130	ヨ*ツチヨウセイ*ム A	1			1
4	.	194311-13140	ヨ*ツチヨウセイ*ム B	1			1
5	.	194311-13150	ヨ*ツチヨウセイ*ム C	1			1
6	.	194191-13530	テ*カ*ロー*ハ*アリ*ク*	2			1
7	.	194191-13540	キ*ツ*ス*ム*ツ*ト	1			1
8	.	194191-13671	ス*イ*ム*シ*ム*カ*ラ*ー 28X40X12	1			1
9	.	22417-250400	ワ*リ*ヒ*ン 2.5X 40	1			30
10	.	24101-060094	ハ*アリ*ク* 6009	1			1
11	.	24314-000210	オリ*ク* P-21	1			5
12	.	24341-000250	オリ*ク* S25	1			10
13	.	194190-32100	テ*フ*テ*ス シ*ク*ミ	1			1
14	..	194190-31490	マキ*ツシ	1			1
15	.	194740-10850	テ*フ*ビ*ニ*オン	2			1
16	.	194740-10870	テ*フ*ビ*ニ*オン*ライ*イ	2			2
17	.	194740-10880	サ*イ*ト*キ*タ*ライ*イ	2			1
18	.	194190-31510	テ*フ*サ*イ*ト*キ*タ	2			1
19	.	194190-31821	テ*フ*ビ*ニ*オン*シ*ヤ*フ*ト	1			1
20	.	22351-040025	ロ*ム*ヒ*ン 4X25	1			10
21	.	22351-080018	ロ*ム*ヒ*ン 8X18	1			10
22	.	24101-060094	ハ*アリ*ク* 6009	1			1
23	.	26450-080182	6*タ*ク*ア*タ*キ*ム*ト 8X18	6			10

1B15

形式名 A YM20008
B YM20008D

26 2° 0° 5シフトASY

実施日 79.03.01

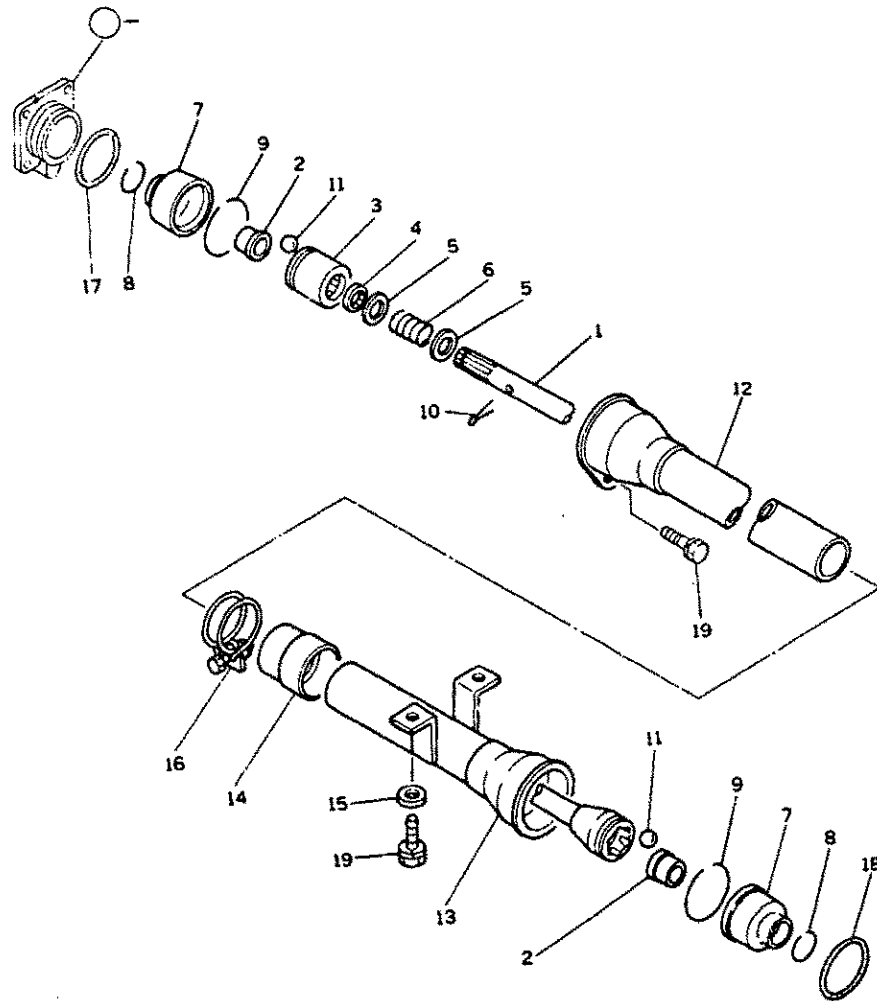

見出No.	レベル	部品番号	部品名	個数	単位	実施号機	備考
1	•	194241-13301	2° 0° 5シフト CMP	1			1
2	•	194191-13270	スリ-プ	2			2
3	•	194191-13331	027° リング 8	1			1
4	•	194191-13340	スフ ラインシフトシ-ル	1			1
5	•	194191-13350	スフ-ワ 20.5x30x16	2			2
6	•	194311-13360	テンションスフ リング	1			1
7	•	194191-13370	コ-ムフ-ツ	2			1
8	•	194191-13381	ハリス-ネ A	2			1
9	•	194150-51620	ワイヤハ-ネ22ラッフ 8	2			1
10	•	22417-400400	ワリ-ン 4x40	1			10
11	•	24190-100001	コウキウ 5/16	1			10
12	•	194241-14611	シフトカハ-17I	1			1
13	•	194241-14641	シフトカハ-17J	1			1
14	•	194311-14650	シフトカハ-フ-ツ	1			1
15	•	22137-100000	サ-エ-ネ 10	2			20
16	•	23010-050000	ホ-スハ-ント 50	1			10
17	•	24321-000600	リング 660	1			5
18	•	24321-000600	リング 660	1			5
19	•	26013-100162	ス-スハ-ネ 10x16	3			5

1B16

形式名 A YM2000B
B YM2000BD

27 センターワッス ASY

発行日
作成日 79.03.01

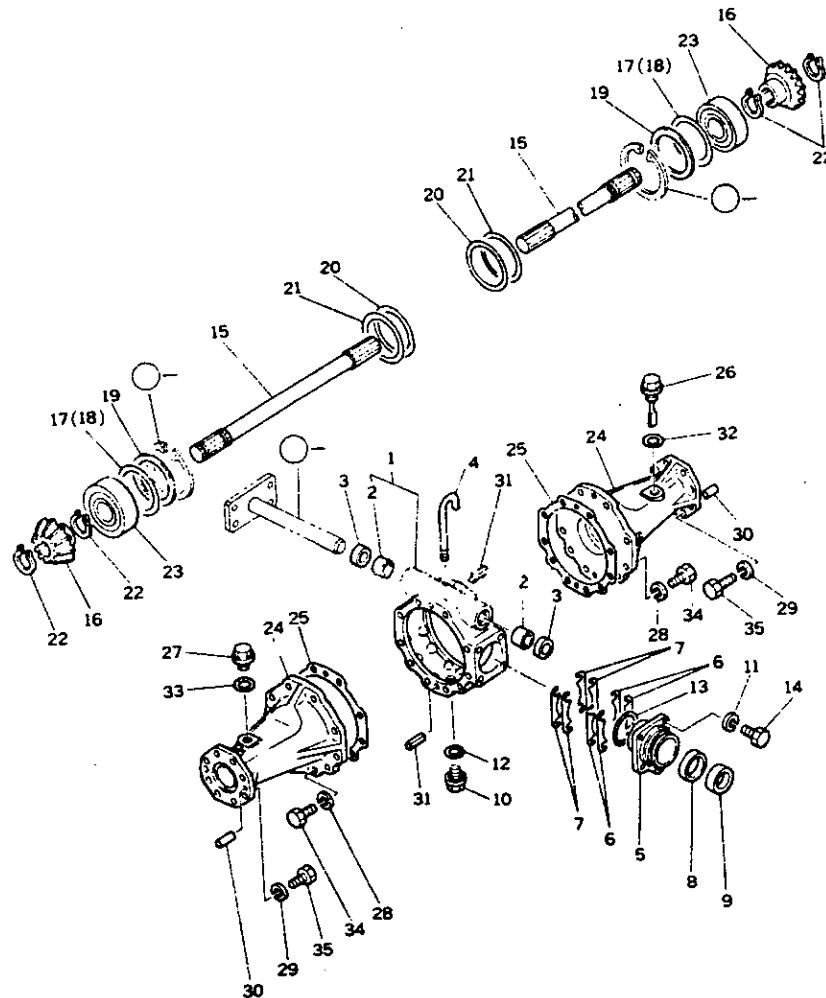

見出No.	レベル	部品番号	部品名	個数	標準 単位	実施号機	個数 単位	標準 単位
1	.	194311-13401	センターワッス コンフ*リット	1			1	
2	..	194311-13420	マキ*ツシ	2			1	
3	.	194311-13430	オイルシール SC30 42 8	2			1	
4	.	194311-13440	フ*リー*サ	1			1	
5	.	194311-13450	マ*ツ	1			1	
6	.	194311-13460	フロントアシ*パストシム A	4			1	
7	.	194311-13470	フロントアシ*パストシム B	4			1	
8	.	194191-13662	ホ* 52.4x55x6	1			1	
9	.	194191-13681	オイルシール TC40 55 8	1			1	
10	.	194151-24770	ア*ラ*ツ 14	1			1	
11	.	22217-080000	ハ*ネ*カ* 8	4			50	
12	.	24311-000160	オリ*ク* P-16	1			5	
13	.	24341-000630	オリ*ク* S63	1			5	
14	.	26116-080222	ホ*ルト 8x22	4			10	
15	.	194311-13510	フロントシ*ク	2			1	
16	.	194311-13520	フロントシ*ク*ヒ*ニ*ン	2			1	
17	.	194311-13530	キ*パ*スシム A	4			1	
18	.	194311-13540	キ*パ*スシム B	4			1	
19	.	194311-13550	キ*パ*スシム*サ	2			1	
20	.	194190-31120	アシ*パストシム A	2			1	
21	.	194190-31130	アシ*パストシム B	2			1	
22	.	22242-000240	シ*ク*ウ*ス*ツ*フ* リン*ク* 24	4			20	
23	.	24101-062074	ホ*ルト*ア*リン*ク* 6207	2			1	
24	.	194311-13611	フロントアシ*パ*ス*シム	2			1	
25	.	194311-13620	フロントアシ*パ*ス*シム*ホ*ルト	2			1	
26	.	194311-13630	ケ*ン*ア*ラ*ク*	1			1	
27	.	194145-48370	メ*タ*レン 20	1			1	
28	.	22217-100000	ハ*ネ*カ* 10	20			100	
29	.	22217-100000	ハ*ネ*カ* 10	16			100	
30	.	22312-100180	ハ*コ*ウ*ヒ*ン 10x18	4			5	
31	.	22351-080020	ホ*ルト 8x20	4			10	
32	.	24311-000220	オリ*ク* P22	1			5	
33	.	24311-000220	オリ*ク* P22	1			5	
34	.	26116-100252	ホ*ルト 10x25	20			10	
35	.	26116-100282	ホ*ルト 10x28	16			10	

101

形式名 A YM20008
B YM20008U

28 フロントサスペンション ASY

79.03.01

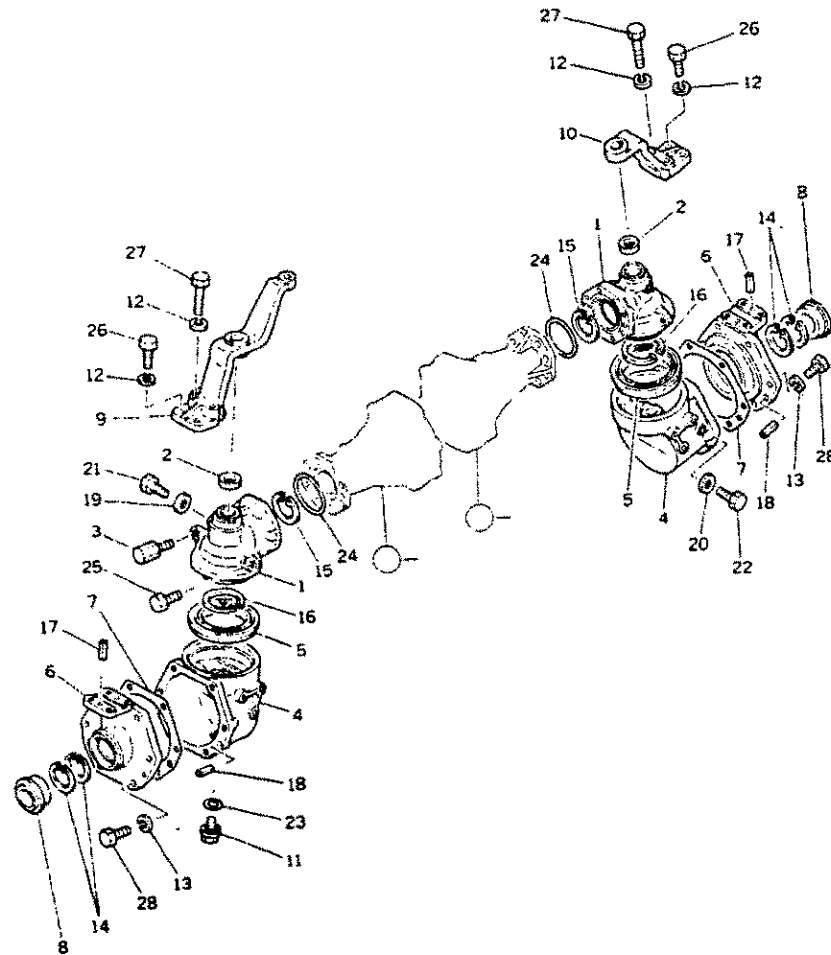

見出しNo.	レベル	部品番号	部品名	数量	単位	備考	納入	在庫
1	.	194311-13710	フロントサスペンション	2				1
2	.	194311-13720	オイルシール TC25 40 7	2				1
3	.	194311-13730	ストッパ・ベアリング	2				1
4	.	194311-13750	フロントサスペンション	2				1
5	.	194311-13760	OS TCS 115 145 13.5	2				1
6	.	194311-13771	フロントサスペンション	2				1
7	.	194311-13780	ベアリング・サスペンション	2				1
8	.	194311-13790	オイルシールTCFY50 68 14.3	2				1
9	.	194311-13810	キングピンサポーター L	1				1
10	.	194311-13820	キングピンサポーター R	1				1
11	.	194145-48370	メグネソン 20	2				1
12	.	22217-100000	ハネサカ #10	8				100
13	.	22217-120000	ハネサカ #12	12				50
14	.	22252-000680	トヨタ 68	4				2
15	.	22252-000720	アライメントリング 72	2				10
16	.	22252-001000	アライメントリング 100	2				2
17	.	22351-080020	ボールピン 8x20	4				10
18	.	22351-080020	ボールピン 8x20	4				10
19	.	23414-080012	トウハツピン	2				10
20	.	23414-080012	トウハツピン	2				10
21	.	23881-080002	6x37 52 8	2				5
22	.	23881-080002	6x37 52 8	2				5
23	.	24311-000220	リング P22	2				5
24	.	24321-000650	リング 685	2				5
25	.	26116-100162	ベアリング 10x16	2				10
26	.	26116-100302	ベアリング 10x30	4				30
27	.	26116-100452	ベアリング 10x45	4				10
28	.	26116-120352	ベアリング 12x35	12				10

パーツカタログNo.
NPC-1091

79
094311-13700

1C2

形式名 A YM2000B
6 YM2000BD

29 フロントシフト12 ASY

更新日
作成日 79.03.01

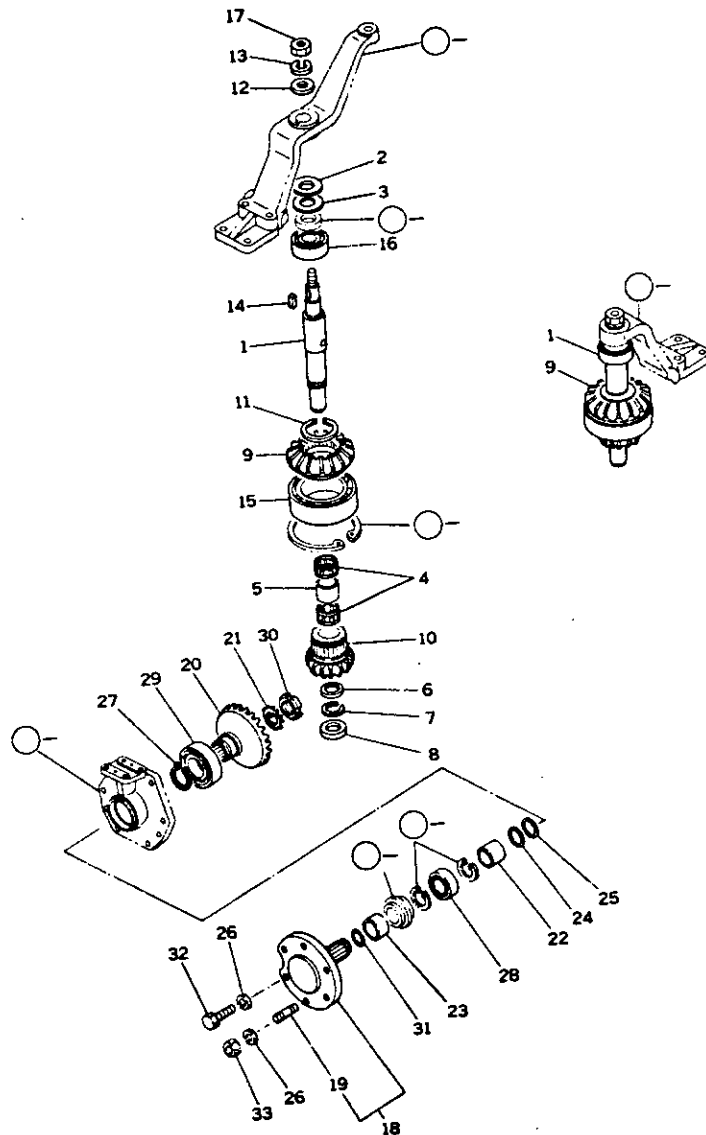

見出No.	レベル	部品番号	部品名	個数	単位	実施号機	単位	AP
1	.	194311-13850	フロント2シフト	1				1
2	.	194311-13860	キングピニオン A	1				1
3	.	194311-13870	キングピニオン B	1				1
4	.	194311-13880	ハブリンク K28 35 18	2				1
5	.	194311-13890	ドラ 28x33.5x22.5	1				1
6	.	194311-13910	スラストワッシャー 28x33.5x2	1				1
7	.	194311-13920	ニートホルダー WR28	1				1
8	.	194311-13930	スベ-ヤ 25x35x5	1				1
9	.	194311-13940	フロント2シフトキ-ト	1				1
10	.	194311-13950	フロントファイナルギ-ニオン	1				1
11	.	194311-13960	シフトアウトワ 50	1				1
12	.	22137-160000	サ-ズ*16	1				20
13	.	22217-160000	ハ-ネギカ*16	1				20
14	.	22512-070220	ワイヤ-キ- 7x22	1				10
15	.	24101-060134	ハブリンク 6013	1				1
16	.	24101-062054	ホ-ルハブリンク 6205	1				1
17	.	26716-160002	ナット 16	1				5
18	.	194311-14100	フロントスビ-ント* 16 コンフリー	1				1
19	.	194145-12620	スラット*ホ-ルト	2				1
20	.	194311-14120	フロントファイナルギ-ト	1				1
21	.	194311-14130	ドラワッシャー 35	1				1
22	.	194311-14161	ドラ 48-6x38.5	1				1
23	.	194311-14171	シ-ムドラ 40x50x20	1				1
24	.	194311-14180	ファイナルギ- A	2				1
25	.	194311-14190	ファイナルギ- B	2				1
26	.	22217-140000	ハ-ネギカ*14	6				20
27	.	22242-000550	シフトスラット*リンク 55	1				10
28	.	24101-060084	ホ-ルハブリンク 6008	1				1
29	.	24101-062114	ホ-ルハブリンク 6211	1				1
30	.	24211-035002	ハブリンク ナット 35	1				1
31	.	24321-000350	リンク G-35	1				10
32	.	26116-140252	ホ-ルト 14x25	4				5
33	.	26716-140002	ナット 14	2				5

バージョンNo.
NPC-1091

管理コード
D94311-13800

1C3

形式名^A
B YM200030

30 フロント&サイドPL ASY

更新日
作成日 79.03.01

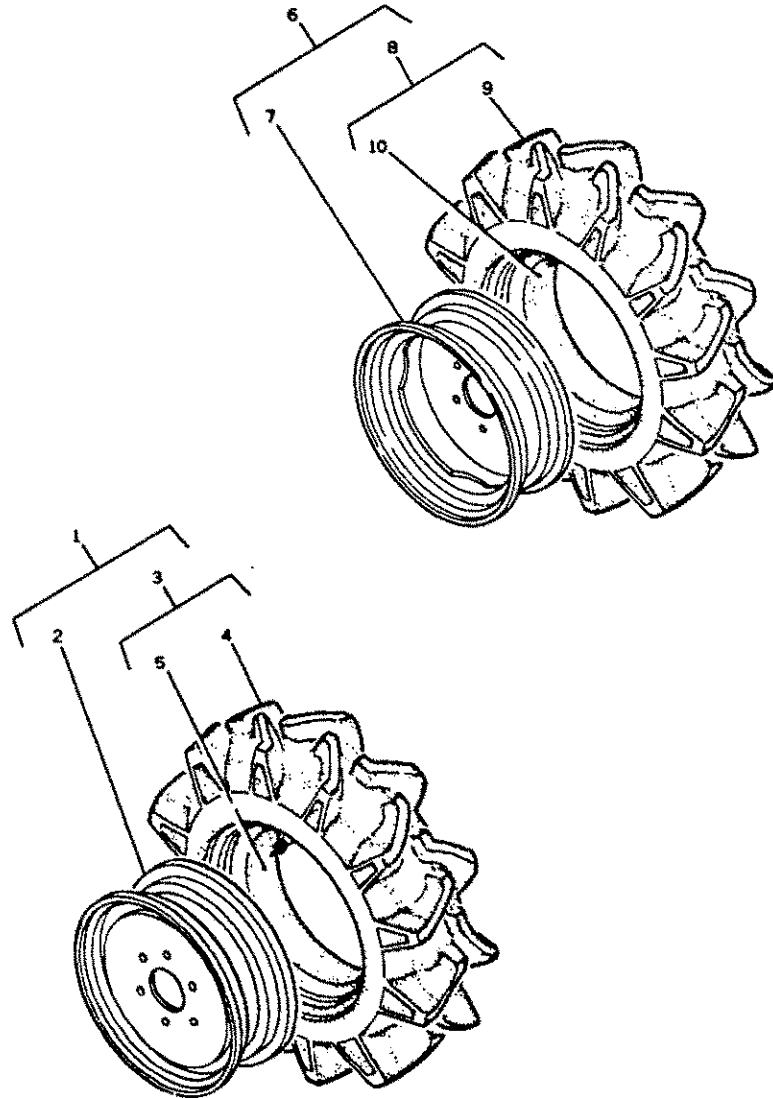

見出No.	レベル	部品番号	部品名	個数	左側	右側	実施号機	備考	単位	数量
1	.	794166-14700	フロント&サイドPL シジミ	1						1
2	..	194311-14700	ワッシャー DC5JAX14	1						1
3	...	194166-14800	サイド-14 CMP	1						1
4	194166-14810	サイド	1						1
5	194166-14820	サイド-7"	1						1
6	.	794166-14800	フロント&サイドPL シジミ	1						1
7	..	194311-14700	ワッシャー DC5JAX14	1						1
8	...	194166-14800	サイド-14 CMP	1						1
9	194166-14810	サイド	1						1
10	194166-14820	サイド-7"	1						1

パーツカタログNo.
NPC-1091

管理シート
094166-14700

1C4

形式名A YM2000B
B YM2000BD

31 ステアリングキープ ASY

更新日
作成日 79.03.01

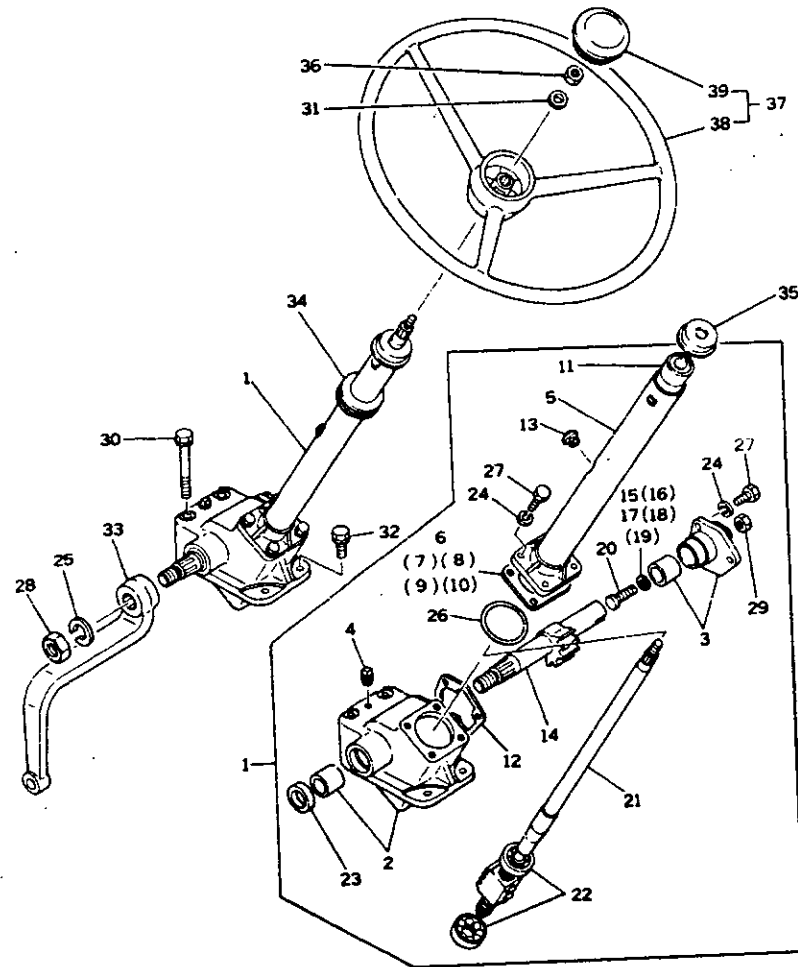

見出No.	レベル	部品番号	部品名	個数	互換性	実施号機	個数単位	合計
1	..	194166-15100	ステアリングキープ CMP	1			1	1
2	..	194241-15110	キープナット	1			1	1
3	..	194310-15150	ライトカハ-	1			1	1
4	..	194310-15170	ネジナット	1			1	1
5	..	194241-15200	ナット	1			1	1
6	..	194750-15250	シム.05 (リブカハ-	1			1	1
7	..	194750-15260	シム.07 (リブカハ-	1			1	1
8	..	194750-15270	シム.08 (リブカハ-	1			1	1
9	..	194750-15280	シム.1 (リブカハ-	1			1	1
10	..	194750-15290	シム.2 (リブカハ-	1			1	1
11	..	194166-15310	コラムナット	1			1	1
12	..	194310-15320	ハチキン (ライトカハ-	1			1	1
13	..	194440-15340	フーリ-サ-ラフ	1			1	1
14	..	194310-15411	セク-シ-フ	1			1	1
15	..	194080-15420	アシ-ストスクリュー-シム(A)	1			1	1
16	..	194080-15430	アシ-ストスクリュー-シム(B)	1			1	1
17	..	194080-15440	アシ-ストスクリュー-シム(C)	1			1	1
18	..	194080-15450	アシ-ストスクリュー-シム(D)	1			1	1
19	..	194080-15460	アシ-ストスクリュー-シム(E)	1			1	1
20	..	194130-15470	アシ-ストスクリュー 10X37	1			1	1
21	..	194166-15500	ナット	1			1	1
22	..	194750-15520	ナット	2			1	1
23	..	194740-55620	オイルシール	1			50	1
24	..	22217-080000	ハチキン 8	1			20	1
25	..	22217-200000	ハチキン 20	1			20	1
26	..	24321-000500	オリング G-50	1			10	1
27	..	26116-080222	ナット 8X22	7			10	1
28	..	26736-200002	ナット 20	1			2	1
29	..	26776-100002	ナット 10	1			10	1
30	..	194310-15181	ナット 10X80	2			1	1
31	..	194080-15550	ヒラキカネ	1			5	1
32	..	194190-15560	ナット 10X32	2			1	1
33	..	194151-15610	ヒラキナット	1			1	1
34	..	194145-15650	ナット 42	1			1	1
35	..	194159-15720	ステアリングコラムナット	1			1	1
36	..	26776-120002	ナット 12	1			10	1
37	..	194420-15700	ステアリングナット CMP	1			1	1
38	..	194420-15710	ステアリングナット	1			1	1
39	..	194440-15870	ナット	1			1	1

パーツカタログNo.
NPC-1091

管理
094167-15100

1C5

形式名 A YH20008
B

32 トラックロフト ASV

更新日
作成日 79.03.01

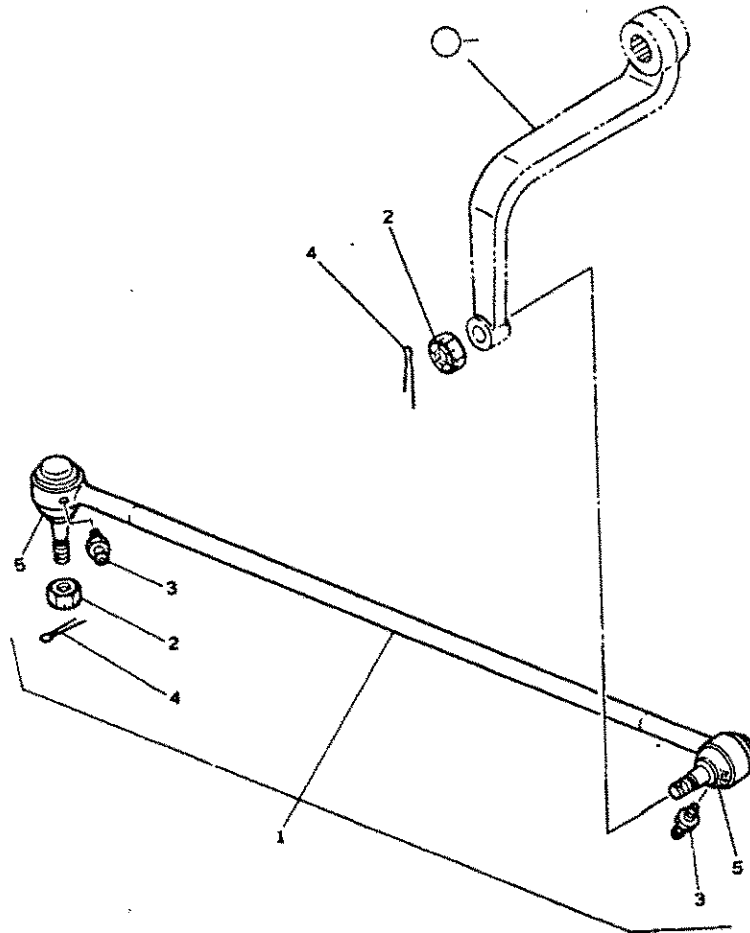

見出No.	レベル	部品番号	部品名	個数	互換性	実施号機	備注
1	.	194190-16102	トラックロフト コンプリート	1			1
2	..	194730-57241	ミソツキナット 11	2			2
3	..	194730-57411	ワシニツナフ	2			2
4	..	22417-300250	ワシピン 3X25	2			10
5	..	194730-57220	ワシナット	1			1

パーツカタログNo.
NPC-1091

更新日
D94190-16102

1C6

形式名 8 YM2000BD

33 トラックアウト ASY

更新日 作成日 79.03.01

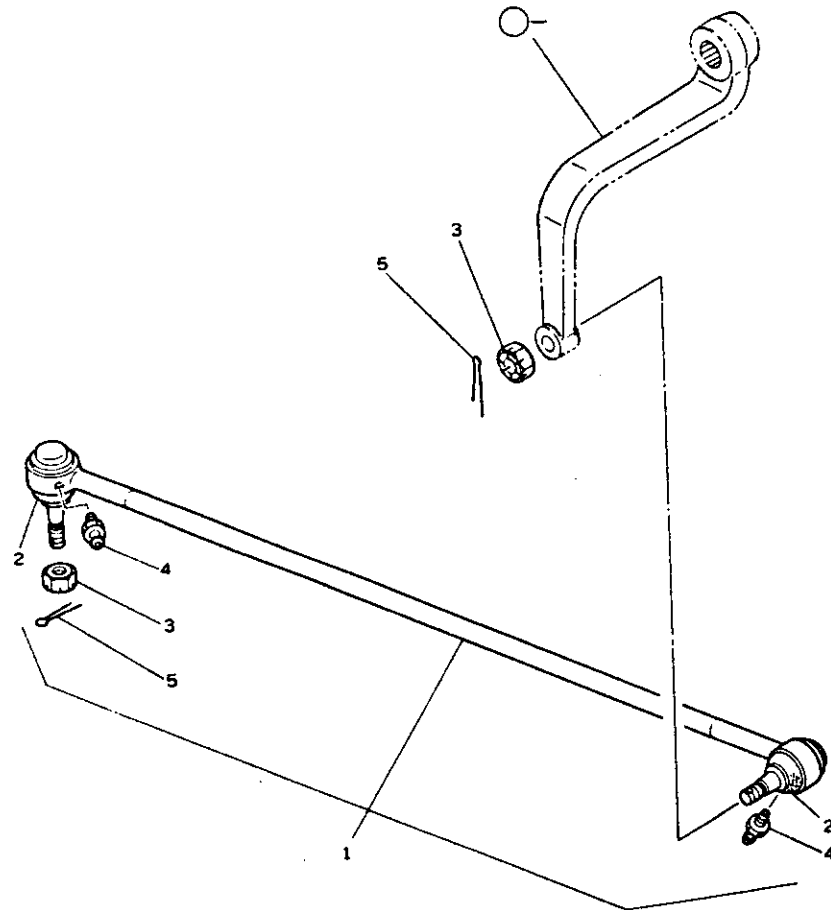

見出No.	レベル	部品番号	部品名	個数	基準	実施号機	個数	単位
1	.	194311-16100	トラクタコンプリート	1			1	
2	..	194730-57220	グリスノット	2			1	
3	..	194730-57241	ミッドマウント 11	2			1	
4	..	194730-57411	グリスノット	2			2	
5	..	22417-300250	ワシントン 3X25	2			10	

パーツカタログNo. NPC-1091

管理 094311-16100

1C7

形式名 A 7008

34 クラツチAシンク ASY

発注日	
納期日	79.03.01

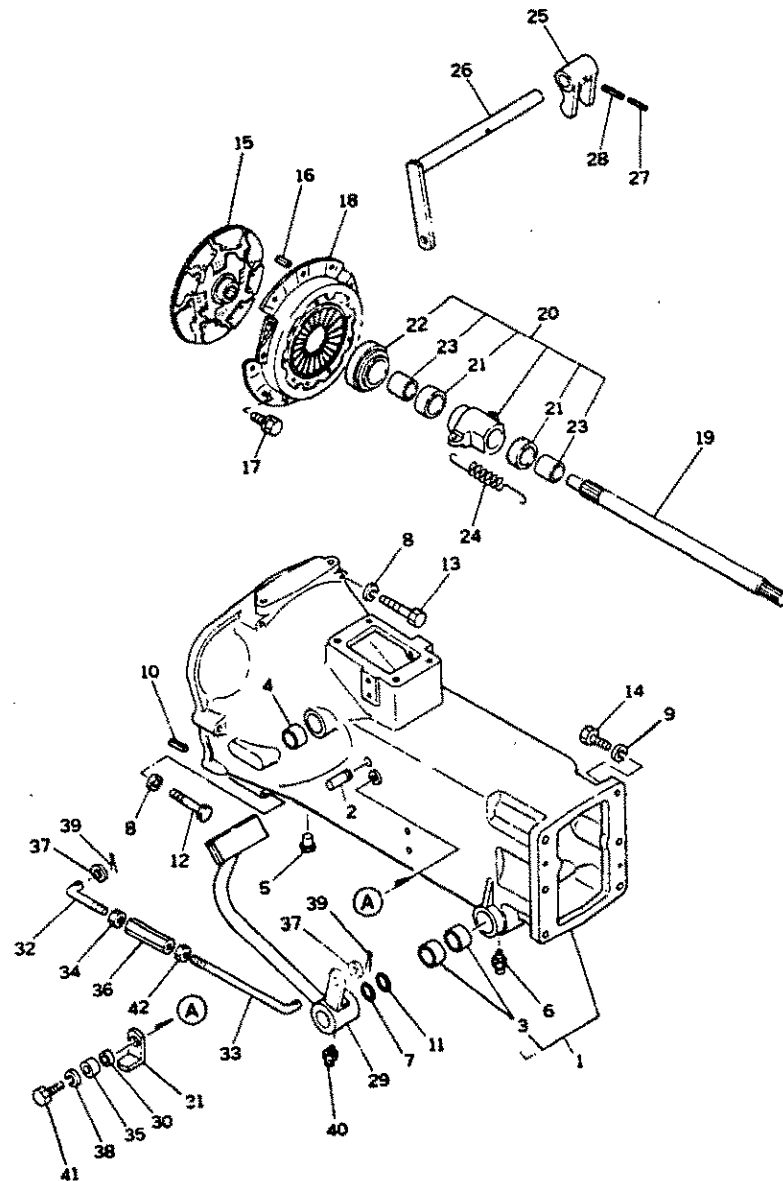

見出No.	レベル	部品番号	部品名	個数	実装台数	納入単位
1	..	794161-21110	クラツチAシンク COMP	1		1
2	..	194150-22250	スプリング フック	2		1
3	..	194130-22280	ワッシャー 20X25X25	2		1
4	..	194740-06080	ワッシャー (ハブ用)	2		1
5	..	194150-21910	オイルパッキン 11	5		2
6	..	194151-36670	ブッシュ 52 PT1/8	1		2
7	..	194740-50320	ブッシュ S25	2		5
8	..	22217-100000	ハブボルト 10	6		100
9	..	22217-120000	ハブボルト 12	6		50
10	..	22351-080018	ワッシャー 8X18	2		10
11	..	24321-000250	ブッシュ G25	2		5
12	..	26116-100652	ボルト 10X65	4		5
13	..	26116-100802	ボルト 10X80	2		10
14	..	26116-120352	ボルト 12X35	6		10
15	..	794150-21400	クラツチアイソグロミ	1		1
16	..	22351-080018	ワッシャー 8X18	3		10
17	..	26013-080162	ボルト 8X16	6		20
18	..	794150-21700	プレッシャープレート	1		1
19	..	194160-22110	メインシャフト	1		1
20	..	794150-22150	ハブリング スリープ COMP	1		1
21	..	194130-22170	ワッシャー	2		2
22	..	194990-42710	クラツチAシンク	1		1
23	..	194150-22160	ワッシャー 224X28X224	2		1
24	..	194150-22240	リターンスプリング	2		2
25	..	194150-22310	クラツチシフトヨーク	1		1
26	..	194240-22330	リターンシャフト (クラツチ)	1		1
27	..	22351-055032	ワッシャー 3.5X32	1		20
28	..	22351-060032	ワッシャー 6X32	1		5
29	..	194150-22410	クラツチボルト	1		1
30	..	194145-22430	スプリング 18	1		1
31	..	194145-22440	クラツチボルト	1		1
32	..	194150-22460	クラツチボルト (ヒブ用)	1		1
33	..	194145-22320	クラツチボルト (R用)	1		1
34	..	194150-22480	6X24ワッシャー M10 (ヒブ用)	1		5
35	..	194165-22490	ワッシャー (クラツチボルト)	1		1
36	..	194130-37730	ワッシャー 10X70	1		2
37	..	22137-100000	ボルト 10	2		20
38	..	22217-080000	ハブボルト 8	1		50
39	..	22417-200300	ワッシャー 2X30	2		100
40	..	24761-010000	ワッシャー M6-M6F	1		5
41	..	26116-080402	ボルト 8X40	1		10
42	..	26716-100002	ワッシャー 10	1		10

パーツカタログNo.
NPC-1091

発行日
094161-21100

1C8

形式名 A
B YM20008U

35 クラツチハウジング* ASY

発注日
作成日 79.03.07

見出No.	レベル	部品番号	部品名	個数	互換性	実装機種	備注
1	.	194241-21110	クラツチハウジング* CMP	1			1
2	..	194740-06080	フ*ツジ1(1*9*830)	4			1
3	..	194150-22250	ス*リソク*フツクヒ*ン	2			1
4	..	194130-22280	フ*ツジ 20X25X25	2			1
5	..	194146-21150	タイ*カハ*	1			1
6	.	194146-21160	タイ*カハ*-ハ*ツキ	1			1
7	.	194150-21910	ネジ*ナツフ* 11	13			2
8	.	22217-080000	ハ*ネジ*カ*ネ 8	2			50
9	.	22217-100000	ハ*ネジ*カ*ネ 10	6			100
10	.	22217-120000	ハ*ネジ*カ*ネ 12	6			50
11	.	22351-080018	ロ*ムヒ*ン 8X18	2			10
12	.	24761-010000	ク*リスニツフ*ムA-M6F	2			5
13	.	26116-080202	ネ*ムト 8X20	2			10
14	.	26116-100652	ネ*ムト 10X65	4			5
15	.	26116-100802	ネ*ムト 10X80	2			10
16	.	26116-120352	ネ*ムト 12X35	6			10
17	.	26286-100162	ウ*ロミネ*ムト11.25D 10X16	2			2
18	.	794150-21400	クラツチ*イ*クシクミ	1			1
19	.	22351-080018	ロ*ムヒ*ン 8X18	3			10
20	.	26013-080162	ネ*ムト18 8X16	6			20
21	.	794150-21700	フ*レツジ*フ*レートシクミ	1			1
22	.	194241-22100	シャフトCMP(メ*ント*ラ	1			1
23	.	194241-22250	OS TC305512	1			1
24	.	194241-22260	ス*ネ*サ 46*54.5*1	1			1
25	.	22242-000300	シ*ク*ウ*ス*ツフ*リソク*30	1			10
26	.	24121-060064	ネ*ム*ハ*アリソク* 60C6N	1			1
27	.	794150-22150	ハ*ネリソク*ス*リ*フ*COMP	1			1
28	..	194990-42710	クラツチ*ハ*アリソク*	1			1
29	.	194150-22240	リ*ク*ン*ス*フ*リソク*	2			2
30	.	194150-22310	クラツチ*シフト*ヨ*ク	1			1
31	.	194241-22330	レ*リ*ズ*ン*フ*ト(クラツチ	1			1
32	.	22351-035032	ロ*ムヒ*ン 3.5X32	1			20
33	.	22351-060032	ロ*ムヒ*ン 6X32	1			5
34	.	194150-22410	クラツチ*ハ*タ*ム	1			1
35	.	194145-22430	ス*ネ*サ 18	1			1
36	.	194145-22440	クラツチ*ロツク*レ*ハ*	1			1
37	.	194150-22460	クラツチ*ロツク*レ*ハ*タ*ネ*リ*ネ*シ*	1			1
38	.	194150-22470	クラツチ*ロツク*レ*ハ*タ*ネ*リ*ネ*シ*	1			1
39	.	194150-22480	6*エ*ク*サ*ト M10(ヒ*タ*リ*ネ*シ*)	1			5
40	.	194165-22490	ス*ツ*ハ*ネ(クラツチ*ハ*タ*ム	1			1
41	.	194151-37730	タ*ン*ハ*タ*ク*ム 10X90	1			1
42	.	22137-100000	ネ*ネ*ネ 10	2			20
43	.	22217-080000	ハ*ネジ*カ*ネ 8	1			50
44	.	22417-260300	ク*リ*ヒ*ン 2X30	2			100
45	.	24761-010000	ク*リ*ス*ニ*ツ*フ*ムA-M6F	1			5

1C9

形式名 A	YM200080
B	

35 クラックハクリンダ ASY

更新日	
作成日	79-03-01

見出No.	レベル	注記	部 品 番 号	部 品 名	個数	材料	加工	実施号機	備考	単位	APC
46	.		26116-080402	※ 8X40	1					10	
47	.		26716-107002	771 10	1					10	

パーツカタログNo.
NPC-1091

管理コード
094241-21100

1C10

形式名 A YW2000B
B

36 ミッションケース ASY

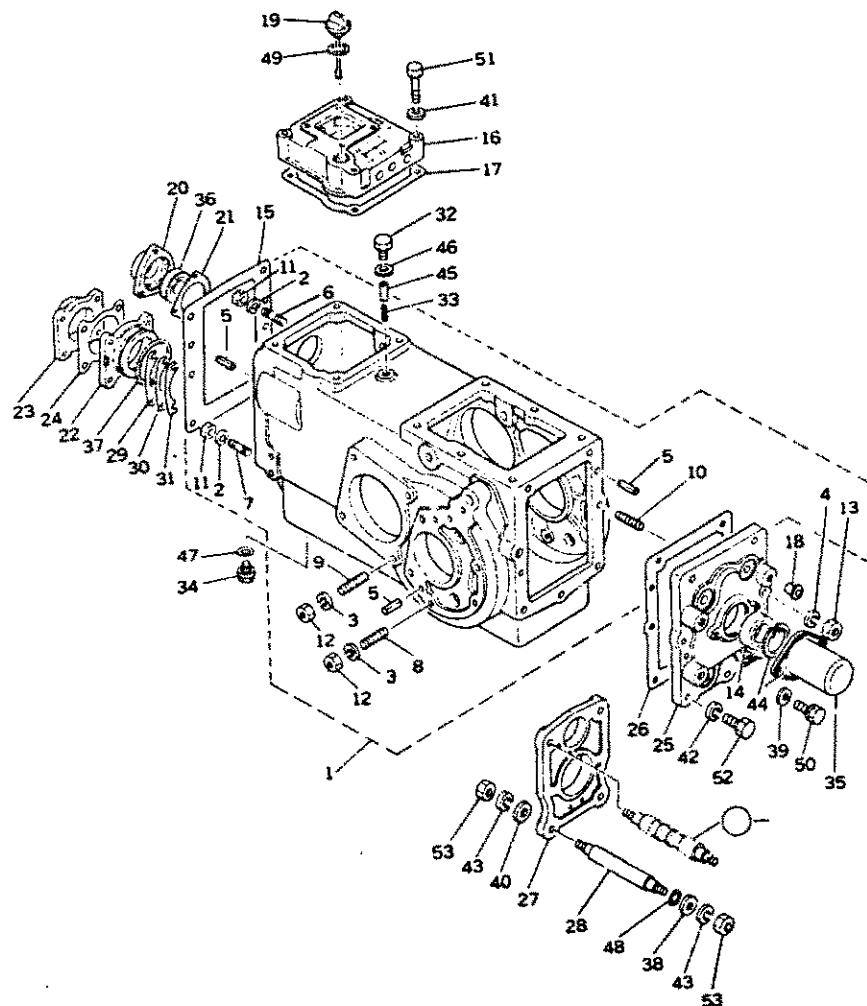
更新日
作成日 79.03.01

見出No.	レベル	部品番号	部品名	数量	単位	実施号機	個装単位
1	.	794150-24100	トランスミッションケースコンパリート	1			1
2	..	22217-080000	ハネツカネ 8	7			50
3	..	22217-100000	ハネツカネ 10	16			100
4	..	22217-120000	ハネツカネ 12	2			50
5	..	22351-100020	O-リング 10X20	8			10
6	..	26216-080202	ウジネット 8X20	3			5
7	..	26216-080322	ウジネット 8X32	4			2
8	..	26216-100252	ウジネット 10X25	12			10
9	..	26216-100302	ウジネット 10X30	4			2
10	..	26216-120322	ウジネット 12X32	2			5
11	..	26716-080002	6本ナット M8(6T)	7			10
12	..	26716-100002	ナット 10	16			10
13	..	26716-120002	ナット 12	2			10
14	.	192020-99030	オイルシール TC 35 55 11	1			2
15	.	194150-24160	ミッションケースハネツカネ	1			2
16	.	194150-24211	ミッションケースハネツカネ	1			1
17	.	194150-24220	ケースハネツカネ	1			2
18	.	194150-24270	ネジナット 13	4			1
19	.	194150-24290	ナット M33X184	1			2
20	.	194150-24310	フロントオイルシールケース	1			1
21	.	194150-24320	フロントオイルシールケースハネツカネ	1			2
22	.	194150-24340	カクンシフトベアリングリテーナ	1			1
23	.	194150-24350	カクンシフトベアリング	1			1
24	.	194150-24360	カクンシフトベアリングハネツカネ	1			2
25	.	194150-24431	トランスミッションリテーナ	1			1
26	.	194150-24440	リテーナハネツカネ	1			2
27	.	194150-24451	P.T.O.プレート	1			1
28	.	194150-24461	P.T.O.プレート-9	3			1
29	.	194150-24510	カクンシフトシム 0.3	2			1
30	.	194150-24520	カクンシフトシム 0.2	2			1
31	.	194150-24530	カクンシフトシム 0.5	2			1
32	.	194150-24560	ナット 8	1			5
33	.	194151-24750	O-リング 3.6X14	1			10
34	.	194151-24770	ナット 14	1			1
35	.	194190-26860	PTO リテーナハネツカネ	1			1
36	.	1E6091-48830	オイルシールSC20358	1			1
37	.	194150-27840	Oリング G80	1			2
38	.	194150-27870	ナット 16X26X2	3			1
39	.	22137-080000	ナット 8	2			10
40	.	22137-160000	ナット 16	3			20
41	.	22217-100000	ハネツカネ 10	4			100
42	.	22217-120000	ハネツカネ 12	5			50
43	.	22217-160000	ハネツカネ 16	6			20
44	.	22252-000550	ナット 55	1			10
45	.	22351-060014	スプリングピン 6X14	1			5

IC11

形式名 A YN20008
B

36 ミツシヨンターズ ASV

更新日
作成日 79.03.01

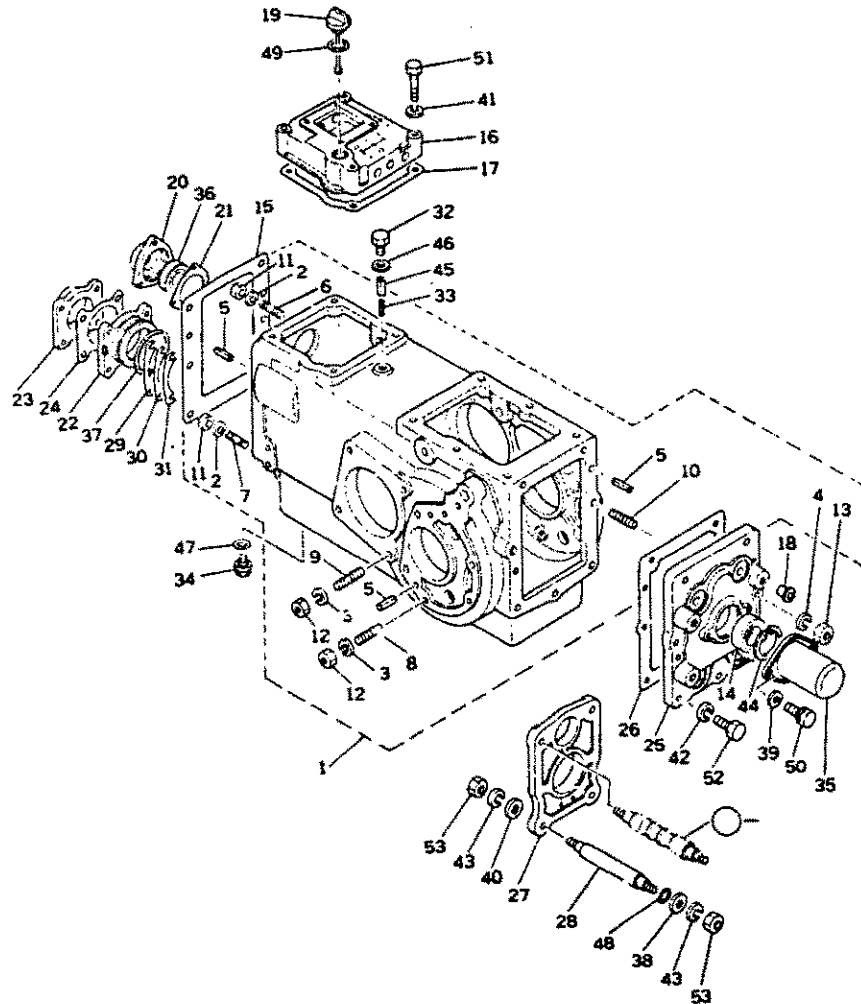

見出No.	レベル	部品番号	部品名	個数	単位	実施号機	個装単位
46	•	23414-080000	トルクワッソン 14X18	1			50
47	•	24311-000160	リング P-16	1			5
48	•	24311-000160	リング P-16	3			5
49	•	24341-000320	リング S32	1			10
50	•	26013-080122	※※18 8X12	2			10
51	•	26116-100552	※※10 10X55	4			5
52	•	26116-120352	※※12 12X35	5			10
53	•	26736-160002	ワッシャー 16	3			5

パーツカタログNo.
NPC-1091

管理
D94150-24100

1C12

形式名^A
B YM2000BU

37 ミツシヨンケーヌ ASY

更新日
作成日 79.03.01

見出しNo.	レベル	部品番号	部品名	個数	実装台数	実装機	実装単位	実装数
1	.	194241-24100	ミツシヨンケーヌ CMP	1				1
2	..	22217-100000	ハネサカネ 10	16				100
3	...	22217-120000	ハネサカネ 12	2				50
4	...	22351-100020	ロムピン 10X20	8				10
5	...	26216-100252	ウイミホルト 10X25	12				10
6	..	26216-100302	ウイミホルト 10X30	4				2
7	...	26216-120322	ウイミホルト 12X32	2				5
8	...	26716-100002	ナツト 10	16				10
10	..	192020-99030	オイルシール TC 35 55 11	1				2
11	.	194150-24160	ミツシヨンケーヌハネツキ	1				2
12	.	194150-24211	ミツシヨンケーヌカハネ	1				1
13	.	194150-24220	ケーヌカハネハネツキ	1				2
14	.	194150-24270	ネジキツツ 13	4				1
15	.	194150-24290	アブラツツ M33X184	1				2
16	.	194241-24310	シタウケサライタ A	1				1
17	.	194150-24320	フロントオイルシールケーヌハネツキ	1				2
18	.	194150-24340	カウンタシフトハネアリンクサリテー	1				1
19	.	194241-24351	シタウケサライタ B	1				1
20	.	194150-24360	カウンタシフトネツツハネツキ	1				2
21	.	194150-24431	トランスミツシヨンケーヌハネ	1				1
22	.	194150-24440	リヤハネハネツキ	1				2
23	.	194150-24451	P.T.Oフレート	1				1
24	.	194150-24461	P.T.Oフネタ	3				1
25	.	194150-24510	カウンタシフトシム 0.3	2				1
26	.	194150-24520	カウンタシフトシム 0.2	2				1
27	.	194150-24530	カウンタシフトシム 0.5	2				1
28	.	194150-24560	フネタ 8	1				5
29	.	194151-24750	ロムピン 3.6X14	1				10
30	.	194151-24770	アブラツツ 14	1				1
31	.	194190-26860	PTO シフトカハネ	1				1
32	.	194150-27870	ワツシヤ 16X26X2	3				1
33	.	22137-080000	サネタ 8	2				10
34	.	22137-160000	サネタ 16	3				20
35	.	22217-080000	ハネサカネ 8	7				50
36	.	22217-100000	ハネサカネ 10	4				100
37	.	22217-120000	ハネサカネ 12	5				50
38	.	22217-160000	ハネサカネ 16	6				20
39	.	22252-000550	アヨウスツツアリンク 55	1				10
40	.	22351-060014	スフアリンクヒン 6X14	1				5
41	.	23414-080000	トウハネツキ 14X18	1				50
42	.	24311-000160	アリンク P-16	1				5
43	.	24311-000160	アリンク P-16	3				5
44	.	24341-000320	アリンク S32	1				10
45	.	26013-080122	ホルト 8X12	2				10
46	.	26116-080222	ホルト 8X22	3				10

パーツカタログNo.
NPC-1091

(*** ツキノ ハネシニ ヲツク ***)

管理コード
094159-24100

1C13

形式名 A	YM20008D
B	

37 ミッションケース ASV

更新日	
作成日	79.03.01

見出No.	レベル	部品番号	部 品 名	個数	互換性	形状	実施号機	単位	数量
47	.	26116-080302	ボルト 8x30	4					10
48	.	26116-100552	ボルト 10x55	4					5
49	.	26116-120352	ボルト 12x35	5					10
50	.	26736-160002	ナット 16	3					5

バージョン	1.0
作成日	79.03.01

バージョン	1.0
作成日	79.03.01

1C14

形式名 A YM2000B
B

38 メンシフト ASY

作成日 79.03.01
作成者

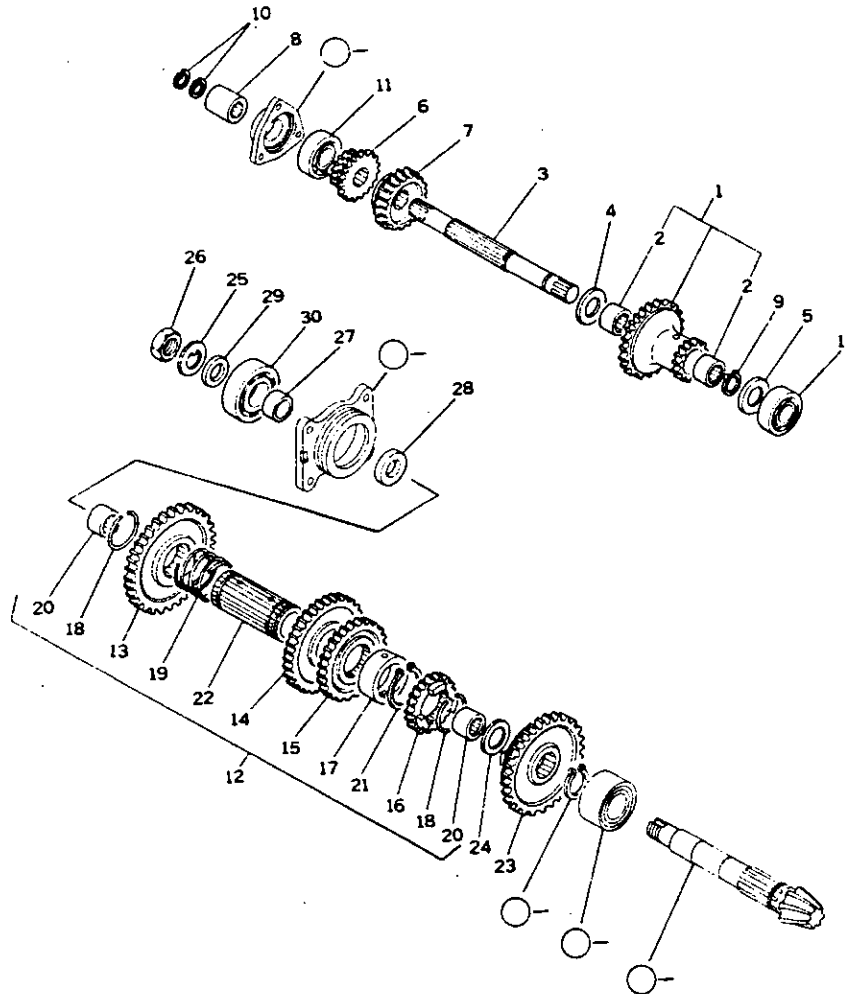

見出No.	レベル	部品番号	部品名	個数	単位	実施機種	個数	単位
1	.	794150-25701	リブクシヨンプコンプリート	1			1	
2	..	194150-25730	ニートムハアリング HK2020	2			1	
3	.	194150-25212	メンシフト	1			1	
4	.	194150-25231	スラストワッシャ 20X38X4	1			1	
5	.	194150-25260	シムワッシャカネ	1			1	
6	.	194150-25311	1-2ソクスライディングギヤ	1			1	
7	.	194150-25361	3-5ソクスライディングギヤ	1			1	
8	.	194190-26180	シヨイント	1			1	
9	.	22242-000200	シクヨウスナツワリング 20	1			20	
10	.	22252-000170	アヨウスナツワリング 17	2			10	
11	.	24101-063044	カムハアリング 6304	2			1	
12	.	794150-25802	カウンタギヤCMP	1			1	
13	..	194150-25820	カウンタ1ソクギヤ	1			1	
14	..	194150-25830	カウンタ2ソクギヤ	1			1	
15	..	194150-25840	カウンタ3ソクギヤ	1			1	
16	..	194150-25853	カウンタギヤ(5ソク)	1			1	
17	..	194150-25860	カウンタギヤPSA-サ	1			1	
18	..	194150-25870	トメワ 41	2			1	
19	..	194150-25880	カウンタギヤスワリング	1			1	
20	..	194150-25890	ニートムハアリング HK2526	2			1	
21	..	22242-000450	シクヨウスナツワリング 45	1			10	
22	..	194150-25810	カウンタギヤホンタイ	1			1	
23	.	194150-25515	フタソクギヤ	1			1	
24	.	194150-25530	スラストワッシャ 20X43X2.5	1			1	
25	.	194080-25581	シムワッシャカネ 20	1			1	
26	.	194080-25590	6スナツ 20	1			2	
27	.	194150-25760	ハアリングスリーフ	1			1	
28	.	194150-25771	スワ-サ 20X42X7	1			1	
29	.	194190-26340	スワ-サ 20X38X4.5	1			1	
30	.	24101-063064	カムハアリング 6306	1			1	

バージョンNo.
NPC-1091

管理コード
094150-25200

1C15

形式名
B YM20008D

39 アーシフト ASY

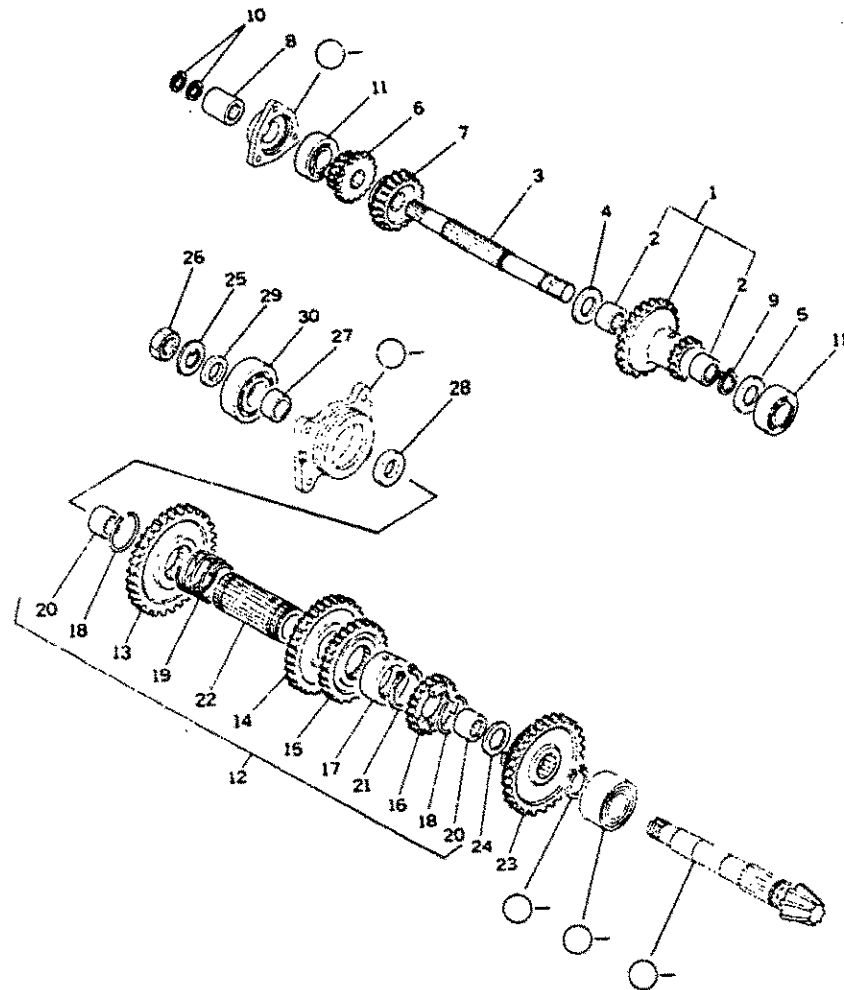
更新日
作成日 79.03.01

見出No.	レベル	部品番号	部品名	個数	実装単位	個数	実装単位
1	.	794150-25701	リタクションギヤコンフリート	1		1	
2	..	194150-25730	ニートギヤリング HK2020	2		1	
3	.	194150-25212	アーシフト	1		1	
4	.	194150-25231	スラストワッシャー 20X38X4	1		1	
5	.	194150-25260	ギヤリングスラストギヤ	1		1	
6	.	194150-25311	1-2ソクスライディングギヤ	1		1	
7	.	194150-25361	3-5ソクスライディングギヤ	1		1	
8	.	194190-26180	シヨイント	1		1	
9	.	22242-000200	シヨクサスタワリング 20	1		20	
10	.	22252-000170	シヨクサスタワリング 17	2		10	
11	.	24101-063044	ギヤリング 6304	2		1	
12	.	794150-25862	カウンタギヤFCMP	1		1	
13	..	194150-25820	カウンタソクギヤ	1		1	
14	..	194150-25830	カウンタ2ソクギヤ	1		1	
15	..	194150-25840	カウンタ3ソクギヤ	1		1	
16	..	194150-25853	カウンタギヤ15ソク	1		1	
17	..	194150-25860	カウンタギヤスハギ	1		1	
18	..	194150-25870	トメワ 41	2		1	
19	..	194150-25880	カウンタギヤスワリング	1		1	
20	..	194150-25890	ニートギヤリング HK2526	2		1	
21	..	22242-000450	シヨクサスタワリング 45	1		10	
22	..	194150-25810	カウンタギヤ本タイ	1		1	
23	.	194150-25515	ワッシャーソクギヤ	1		1	
24	.	194150-25530	スラストワッシャー 20X43X2.5	1		1	
25	.	194241-25581	ソクギヤギヤ 22	1		1	
26	.	194241-25761	ギヤリングスリフ	1		1	
27	.	194241-25770	スハギ 22X42X7	1		1	
28	.	194241-26340	スハギ 22X38X4.5	1		1	
29	.	24101-063064	ギヤリング 6306	1		1	
30	.	26776-220002	スラストワッシャー 22	1		5	

パーツカタログNo.
NPC-1091管理コード
094150-25200

1C16

形式名 A YM20008
B YM20008n

40 リハ-スシフト ASY

更新日
作成日 79.03.01

見出No.	レベル	部品番号	部品名	個数	工 時 性	実 施 号 機	個装 単位	AP レ
1	.	794150-25900	リハ-スシフトCOMP	1			1	
2	--	194130-25922	ワッシャー 20X1.5X15	2			1	
3	.	194150-25950	リハ-スシフト	1			1	
4	.	22351-060016	ロ-ルピン 6X16	1			20	
5	.	194150-25971	コネティングシフト	1			1	
6	.	194190-26180	シ-ポイント	2			1	
7	.	194150-26211	P.T.ロピ-ニオン	1			1	
8	.	194150-27860	ハ-アリンク (トメワッ)	1			1	
9	.	22252-006170	アジャスタブルリンク 17	4			10	
10	.	24101-063044	ホ-ルハ-アリンク 6304	1			1	
11	.	194150-26232	P.T.オフ-セット	1			1	
12	.	194150-26242	PTUゲート	1			1	
13	.	194150-26262	P.T.0スライディング	1			1	
14	.	194150-26311	P.T.0シフト	1			1	
15	.	194150-26331	イシ	1			1	
16	.	22137-050000	サ-カ 5	3			50	
17	.	22242-006360	シ-クワースワフリンク 36	2			5	
18	.	24101-062074	ホ-ルハ-アリンク 6207	1			1	
19	.	24121-062074	ハ-アリンク 6207A	1			1	
20	.	26112-056302	ホ-ルト 5X30	3			10	

形式名 A YM20008
B YM20008D

41 シリコンソク ASY

79.03.01

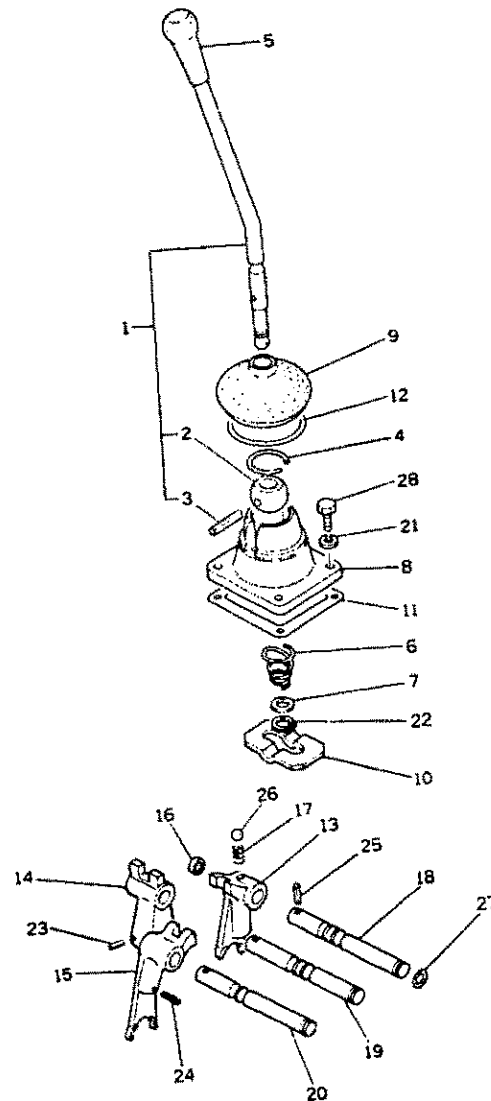

見出No.	レベル	部品番号	部品名	個数	単位	材料	寸法	重量
1	.	194167-27100	シリコンソク用 CMP	1				1
2	.	1E4030-27340	ソケット シフト ホール	1				1
3	.	22351-050040	0-40 5X40	1				5
4	.	1A1040-26320	ソケット シフト 30	1				5
5	.	194420-27150	ソケット シフト	1				1
6	.	194080-27172	ソケット シフト リング	1				2
7	.	194080-27190	ソケット 13X19X2	1				5
8	.	194150-27210	ソケット シフト リング	1				1
9	.	194030-27252	ソケット シフト	1				1
10	.	194150-27260	ソケット シフト	1				1
11	.	194150-27270	ソケット シフト リング	1				2
12	.	194190-27280	ソケット	1				5
13	.	194150-27310	1-2 ソケット フォース	1				1
14	.	194150-27320	3-5 ソケット フォース	1				1
15	.	194150-27330	ソケット フォース	1				1
16	.	194130-27390	ソケット フォース 15X5	3				2
17	.	194145-27450	ソケット フォース リング A	3				1
18	.	194150-27460	1-2 ソケット フォース	1				1
19	.	194150-27470	3-5 ソケット フォース	1				1
20	.	194150-27480	ソケット フォース	1				1
21	.	22217-060000	ソケット フォース 6	4				10
22	.	22242-000120	ソケット フォース リング 12	1				20
23	.	22351-030020	0-40 3X20	1				10
24	.	22351-030020	0-40 3X20	1				10
25	.	22351-040012	0-40 4X12	3				10
26	.	24190-100001	ソケット 5/16	3				10
27	.	24311-000110	ソケット P11	3				5
28	.	26116-060162	ソケット 6X16	4				10

1D2

形式名 A YM2000B
B YM2000BD

42 フジヤンソク ASY

更新日
作成日 79.03.01

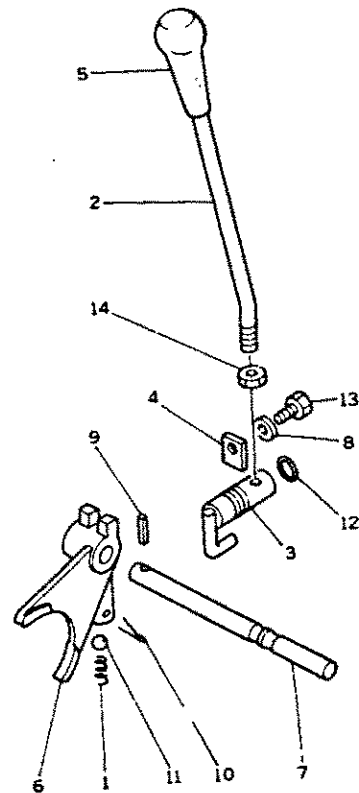

見出No.	レベル	部品番号	部品名	個数	交換性	実装機種	標準品	備考
1	.	194145-27450	ネ-クロワスプ-リング A	1				1
2	.	194167-27510	フタヤンソクレハ-	1				1
3	.	194150-27530	ロ-ハイソフトア-ム	1				1
4	.	194150-27540	チエンシ-レハ-キ-フ-プレート	1				1
5	.	194420-27550	ノブ フタヤンソク	1				1
6	.	194150-27610	ロ-ハイソフトア-ム	1				1
7	.	194150-27631	ロ-ハイソフトア-ム	1				1
8	.	22217-080000	ハ-ネジ 8	1				50
9	.	22351-040018	ロ-ルピン 4X18	1				10
10	.	22417-300280	ワシ-ン 3X28	1				10
11	.	24190-100001	コウキ- 5/16	1				10
12	.	24311-000160	ワシ-ン P-16	1				5
13	.	26116-080162	ハ-ネジ 8X16	1				10
14	.	26716-120002	ワシ-ン 12	1				10

パーツカタログNo.
NPC-1091

管理コード
094167-27500

1D3

形式名A YM2000B
B YM2000BD

43 PTOシャフト ASV

発行日 79.03.01

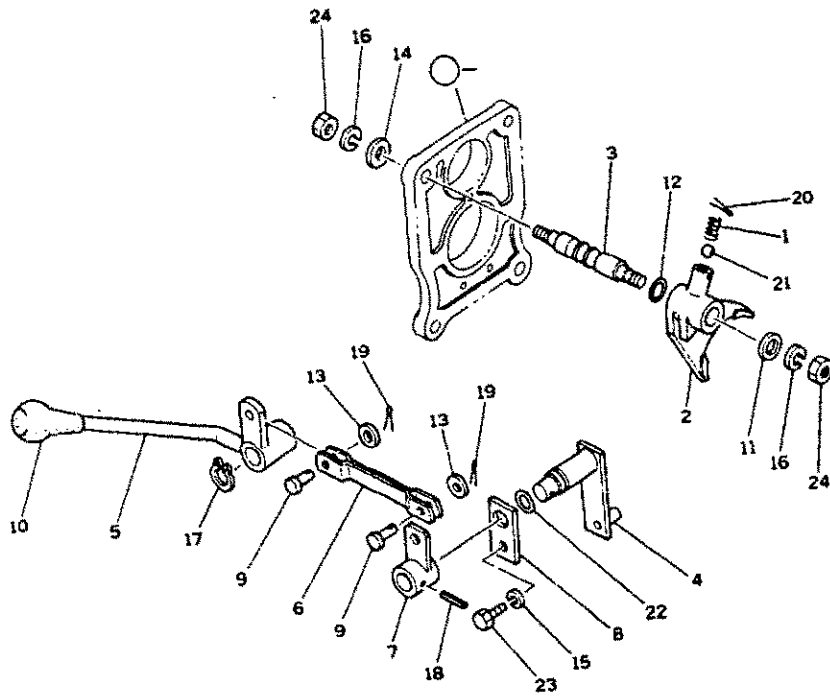

見出No.	レベル	部品番号	部品名	個数	互換性	実装機種	単位
1	.	194145-27450	ホ-クログスワ-リング A	1			1
2	.	194150-27663	PTOシャフトア-ム	1			1
3	.	194155-27670	P.T.Oホ-クログスワ-	1			1
4	.	194150-27681	P.T.Oシャフトア-ム	1			1
5	.	194167-27710	PTOシャフトア-ム	1			1
6	.	194155-27720	PTOシャフトア-ム	1			1
7	.	194150-27732	PTOシャフトア-ム	1			1
8	.	194150-27760	ホ-クログスワ-	1			1
9	.	194155-27790	ア-ムシャフト 10	2			1
10	.	194420-27810	シャフト (PTO)	1			1
11	.	194150-27870	ワッシャー 16X26X2	1			1
12	.	194740-34640	ワッシャー 516	1			5
13	.	22137-100000	ワッシャー 10	2			20
14	.	22137-160000	ワッシャー 16	1			20
15	.	22217-080000	ワッシャー 8	1			50
16	.	22217-160000	ワッシャー 16	2			20
17	.	22242-000200	ホ-クログスワ-リング 20	1			20
18	.	22351-060032	ワッシャー 6X32	1			5
19	.	22417-250180	ワッシャー 2.5X18	2			10
20	.	22417-300280	ワッシャー 3X28	1			10
21	.	24190-100001	ワッシャー 5/16	1			10
22	.	24311-000160	ワッシャー P-16	1			5
23	.	26116-080162	ワッシャー 8X16	1			10
24	.	26736-160002	ワッシャー 16	2			5

パーツカタログNo.
NPC-1091

管理コード
094167-27700

104

形式名 A YM20008
B YM20008A

発行日
作成日 79.03.01

44 フロントライク ASV

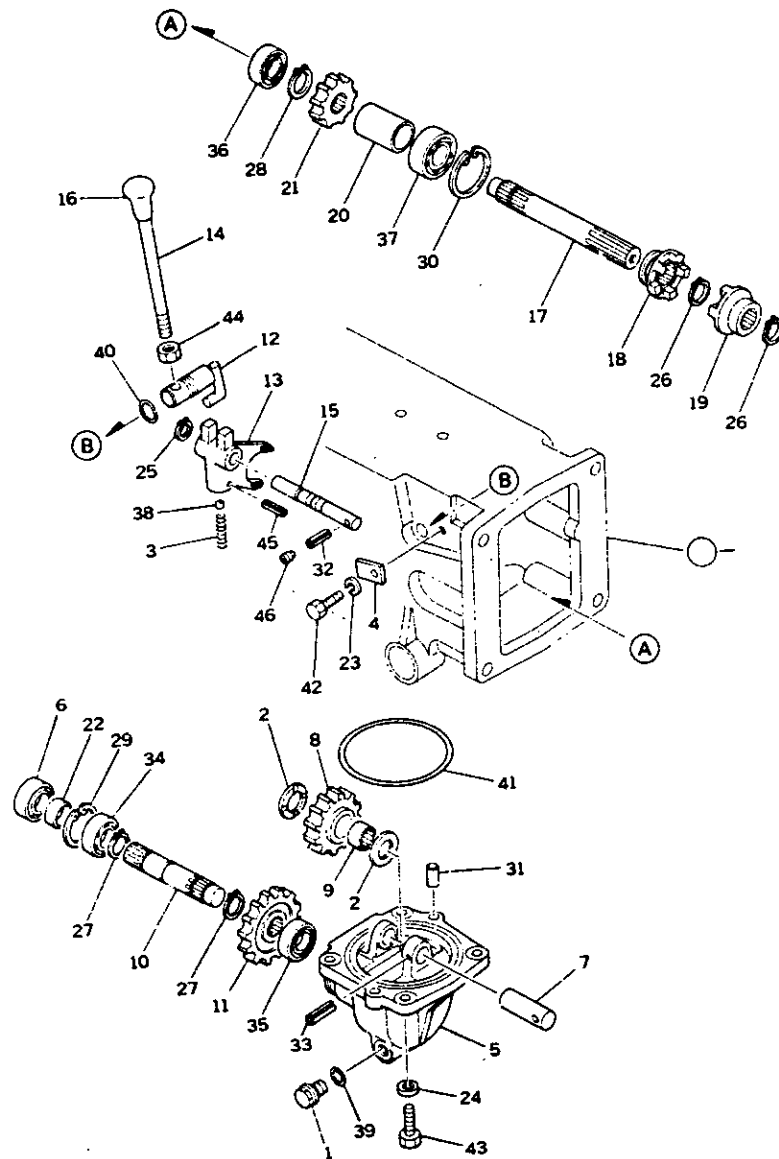

見出No.	レベル	部品番号	部品名	個数	互換性	実装号機	備考	単位
1	.	194151-24770	アッラフ 14	1				1
2	.	194150-25231	スラストワッシャー 20X38X4	2				1
3	.	194145-27450	スラストワッシャー リング A	1				1
4	.	194241-27540	キーフプレート	1				1
5	.	194241-28111	フロントライクケース	1				1
6	.	194311-28120	オイルシール TC30 47 8	1				1
7	.	194241-28151	シフトパイプ	1				1
8	.	194241-28160	パイプ	1				1
9	.	194241-28180	ニート 2025	1				1
10	.	194241-28211	シフトパイプ	1				1
11	.	194241-28220	フロントライク	1				1
12	.	194241-28310	シフトアーム	1				1
13	.	194241-28321	シフトアーム	1				1
14	.	194241-28330	シフトアーム	1				1
15	.	194241-28341	シフトアーム	1				1
16	.	194191-28480	ハンソクニキリ	1				1
17	.	194241-28510	クラッチワイヤー	1				1
18	.	194241-28520	クラッチ A	1				1
19	.	194241-28530	クラッチ B	1				1
20	.	194241-28540	スプリング 125*34*53.5	1				1
21	.	194241-28580	フロントライク	1				1
22	.	1E6190-54080	スプリング S125 30 13	1				50
23	.	22217-080000	スプリング 8	1				100
24	.	22217-100000	スプリング 10	4				20
25	.	22242-000150	スプリング 15	1				20
26	.	22242-000190	スプリング 19	2				20
27	.	22242-000240	スプリング 24	2				20
28	.	22242-000240	スプリング 24	1				20
29	.	22252-000470	スプリング 47	1				10
30	.	22252-000520	スプリング 52	1				10
31	.	22312-100180	オイルシール 10X18	2				5
32	.	22351-060018	オイルシール 6X18	1				20
33	.	22351-060036	オイルシール 6X36	1				5
34	.	24101-060054	スプリング 6005	1				1
35	.	24101-062044	スプリング 6204	1				1
36	.	24101-062044	スプリング 6204	1				1
37	.	24101-062054	スプリング 6205	1				10
38	.	24190-100001	スプリング 5/16	1				5
39	.	24311-000160	スプリング P-16	1				5
40	.	24311-000210	スプリング P-21	1				5
41	.	24321-001250	スプリング G125	1				2
42	.	26116-080162	スプリング 8X16	1				10
43	.	26116-100302	スプリング 10X30	4				30
44	.	26716-120002	スプリング 12	1				10
45	.	22351-030020	スプリング 3X20	1				10

パーツカタログNo.
NPC-1091

(***) ヴァンノ ヴァンノ ヴァンノ (***)

管理コード
094241-28100

105

形式名 A YM20008
B YM20008D

44 フロントライク ASY

発注日
作成日 79.03.01

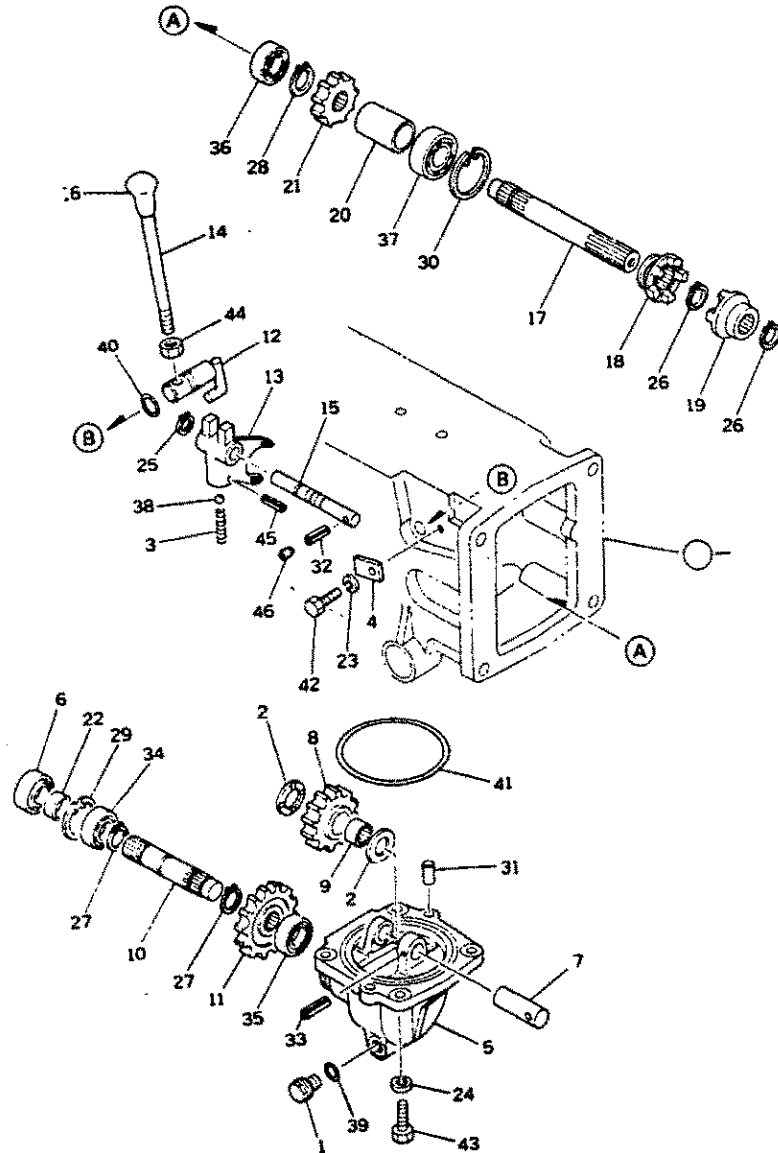

見出No.	レベル	部品番号	部品名	個数	単位	実施号機	納入単位	納入
44	-	23871-010000	フ-ハ*フ*ラ*PT1'8	1				5

パーツカタログNo.
NPC-1091

管理
094241-28100

1D6

形式名 A YM2000B
8

45 リング・ポンプ ASY

承認日
作成日 79.03.01

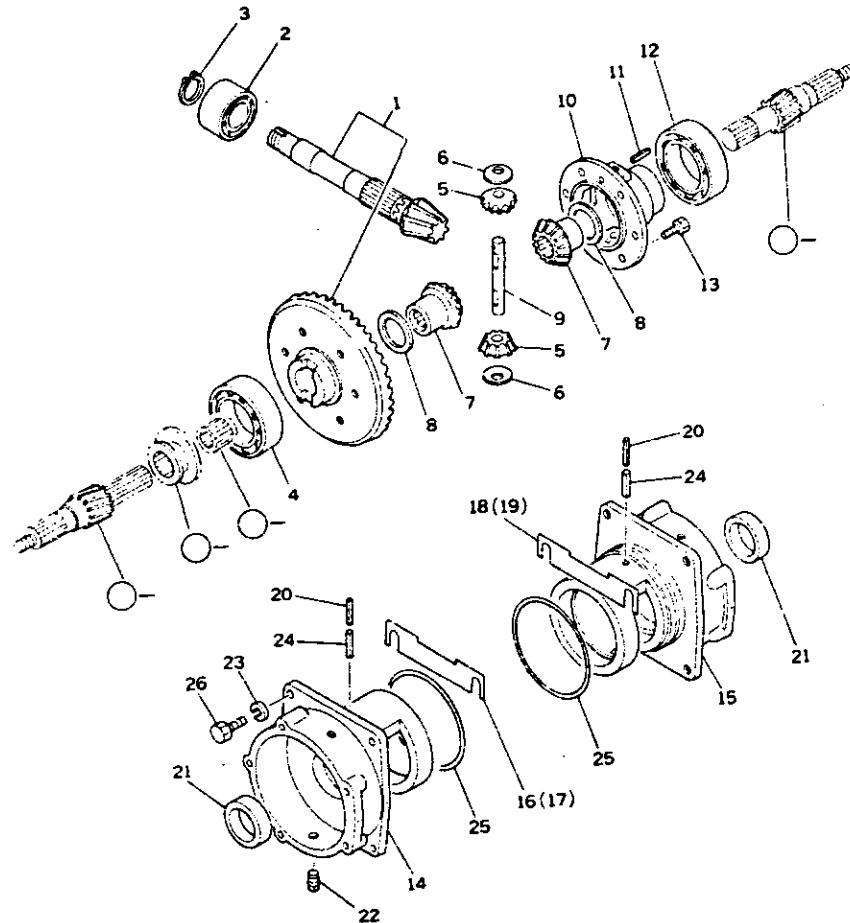

見出No.	レベル	部品番号	部品名	図数	互換性	実装号機	個数	単位
1	.	794150-31401	リング・ポンプCOMP	1			1	
2	.	194150-31460	フルゲージ・ポンプ・リング	1			1	
3	.	22242-000300	シ・クヨウ・ポンプ・リング 30	1			10	
4	.	24101-060124	ポンプ・リング 6012	1			1	
5	.	194740-10850	ポンプ・ポンプ	2			1	
6	.	194740-10870	ポンプ・ポンプ・ポンプ	2			2	
7	.	194150-31511	ポンプ・ポンプ・ポンプ	2			1	
8	.	194110-31531	スラスト・ポンプ	2			1	
9	.	194150-31821	ポンプ・ポンプ・ポンプ	1			1	
10	.	194150-32112	ポンプ・ポンプ	1			1	
11	.	22351-040028	ポンプ・ポンプ 4X28	1			10	
12	.	24101-060124	ポンプ・ポンプ 6012	1			1	
13	.	26116-100282	ポンプ・ポンプ 10X28	6			10	
14	.	194150-32312	ポンプ・ポンプ・ポンプ	1			1	
15	.	194150-32322	ポンプ・ポンプ・ポンプ	1			1	
16	.	194150-32330	ポンプ・ポンプ・ポンプ A	4			1	
17	.	194150-32340	ポンプ・ポンプ・ポンプ B	4			1	
18	.	194150-32350	ポンプ・ポンプ・ポンプ C	2			1	
19	.	194150-32360	ポンプ・ポンプ・ポンプ D	2			1	
20	.	22351-035022	ポンプ・ポンプ 3.5X22	4			30	
21	.	194150-33460	オイル・ポンプ TC38X58X11	2			2	
22	.	194151-36670	ポンプ・ポンプ・ポンプ PT1/8	2			2	
23	.	22217-100000	ポンプ・ポンプ・ポンプ 10	4			100	
24	.	22351-060025	ポンプ・ポンプ 6X25	4			5	
25	.	24321-001050	ポンプ・ポンプ G-105	2			5	
26	.	26116-100302	ポンプ・ポンプ 10X30	4			30	

パーツ・カタログ No.
NPC-1091

管理コード
094150-31400

107

形式名
B YM20008D

46 リング*キ*P ASV

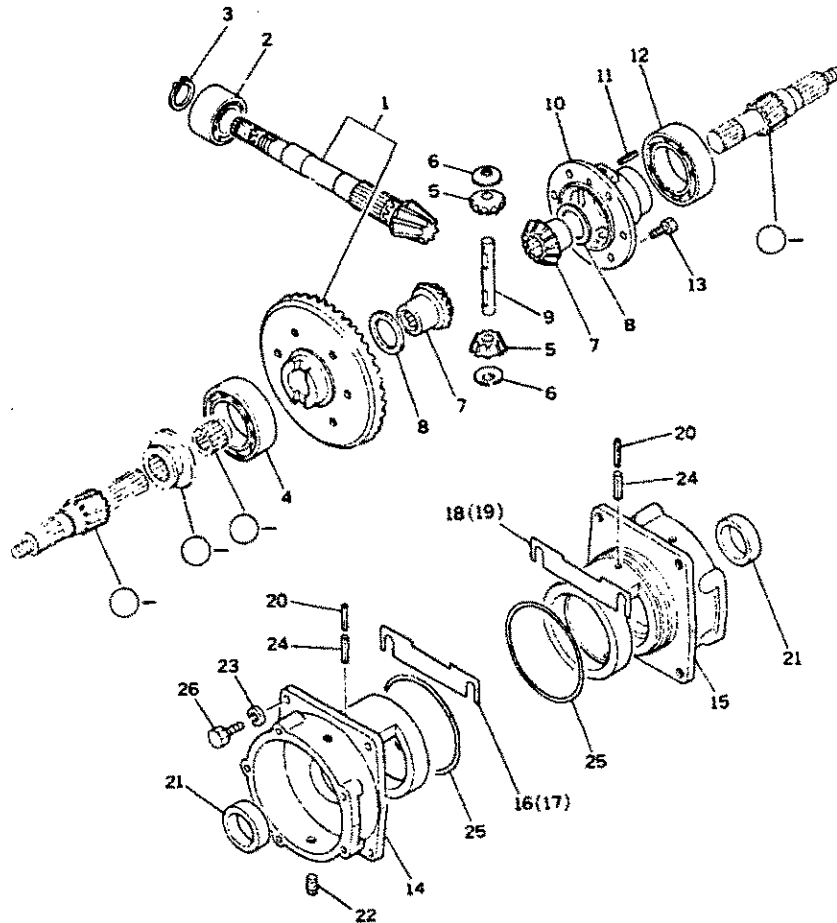
更新日
作成日 79.03.01

見出No.	レベル	部品番号	部品名	個数	互換性	実施号機	個単位	合計
1	.	194241-31400	リング*キ*P CMP	1			1	1
2	.	194150-31460	ワッシャー* 15*ワッシャー	1			1	1
3	.	22242-000300	シ*クヨウスタツ* リング* 30	1			10	10
4	.	24101-060124	ワ*ワッシャー 6012	1			1	1
5	.	194740-10850	ワ*ワッシャー	2			1	1
6	.	194740-10870	ワ*ワッシャー	2			2	2
7	.	194150-31511	ワ*ワッシャー	2			1	1
8	.	194110-31531	スラストワッシャー	2			1	1
9	.	194150-31821	ワ*ワッシャー	1			1	1
10	.	194150-32112	ワ*ワッシャー	1			1	1
11	.	22351-040028	ワ*ワッシャー 4X28	1			10	10
12	.	24101-060124	ワ*ワッシャー 6012	1			1	1
13	.	26116-100282	ワ*ワッシャー 10X28	6			10	10
14	.	194150-32312	ワ*ワッシャー(ヒ*リ)	1			1	1
15	.	194150-32322	ワ*ワッシャー(ヒ*リ)	1			1	1
16	.	194150-32330	ワ*ワッシャー A	4			1	1
17	.	194150-32340	ワ*ワッシャー B	4			1	1
18	.	194150-32350	ワ*ワッシャー C	2			1	1
19	.	194150-32360	ワ*ワッシャー D	2			1	1
20	.	22351-035022	ワ*ワッシャー 3.5X22	4			30	30
21	.	194150-33460	ワ*ワッシャー TC38X58X11	2			2	2
22	.	194151-36070	ワ*ワッシャー PT1/8	2			2	2
23	.	22217-100000	ワ*ワッシャー 10	4			100	100
24	.	22351-060025	ワ*ワッシャー 6X25	4			5	5
25	.	24321-001050	ワ*ワッシャー G-105	2			5	5
26	.	26116-100302	ワ*ワッシャー 10X30	4			30	30

バージョン
NPC-1091管理コード
094241-31400

108

形式名 A YM20008
B YM20008D

47 リアハブシフト ASY

発注日
作成日 79.03.11

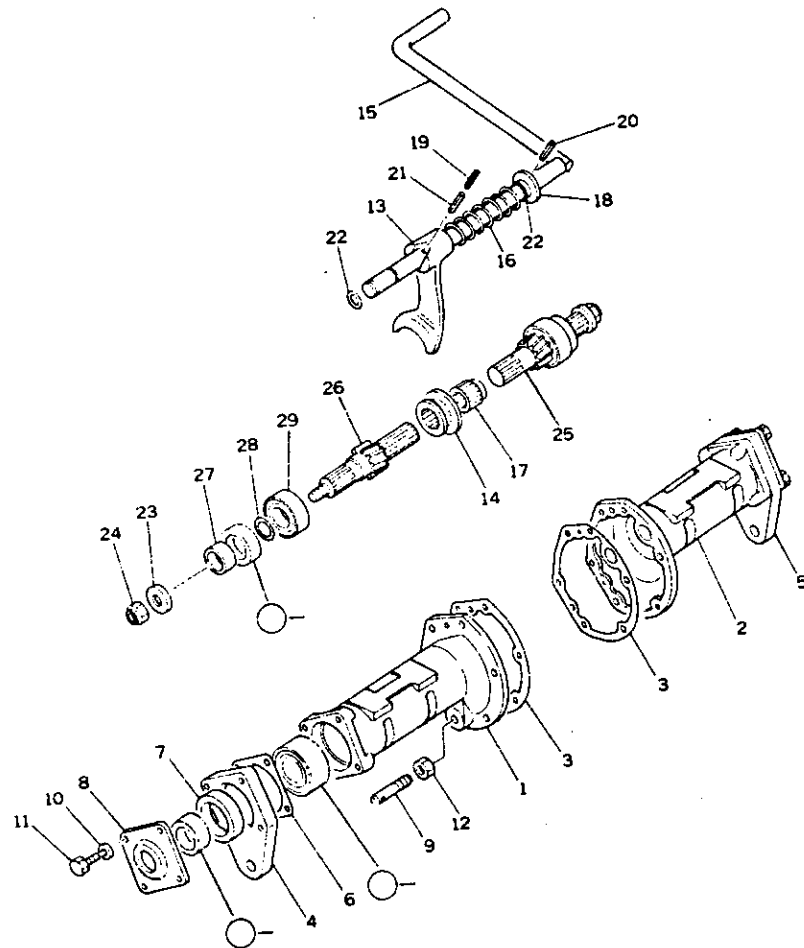

見出しNo.	レベル	部品番号	部品名	個数	互換性	実装機種	備考	単位	数量
1	•	194150-32611	リヤアクスルハブシフト (ヒスリ)	1				1	1
2	•	194150-32621	リヤアクスルハブシフト (ミキ)	1				1	1
3	•	194150-32680	リヤアクスルハブシフト ハブギン	2				1	2
4	•	194150-34310	オイルシールガス (ヒスリ)	1				1	1
5	•	194150-34320	オイルシールガス (ミキ)	1				1	1
6	•	194150-34340	オイルシールガス ハブギン	2				2	2
7	•	194150-34370	オイルシール TC55X75X9	2				1	2
8	•	194151-34400	オイルシールガス カハ	2				2	2
9	•	194150-73182	ローリングベアリング	2				100	2
10	•	22217-100000	ハブギン カネ10	8					8
11	•	26116-100352	ベアリング 10X35	8				10	8
12	•	26776-220002	6本ボルトナット 22	2				5	2
13	•	194150-33111	デフボルトナット フォーク	1				1	1
14	•	194150-33121	デフボルトナット フォーク	1				1	1
15	•	194150-33140	デフボルトナット フォーク	1				1	1
16	•	194150-33150	デフボルトナット フォーク	1				1	1
17	•	194150-33170	デフボルトナット フォーク	1				5	1
18	•	22117-200000	ギン カネ10 20	1				5	1
19	•	22351-050040	ローリングベアリング 5X40	1				10	1
20	•	22351-080032	ローリングベアリング 8X32	1					1
21	•	22351-080040	ローリングベアリング 8X40	1				10	1
22	•	24311-000160	ベアリング P-16	2				5	2
23	•	194740-20251	ワッシャー 13X36X4.5	2				1	2
24	•	194990-21240	ワッシャー 12	2				1	2
25	•	194150-33413	ワッシャー ヒスリ カネ R	1				1	1
26	•	194150-33423	ワッシャー ヒスリ カネ L	1				1	1
27	•	194150-33450	ワッシャー 25X38X16	2				5	2
28	•	194740-50320	ベアリング S25	2				1	2
29	•	24104-063064	ベアリング フォーク 630600	2					2

パーツカタログNo.
NPC-1091

管理
094150-32600

109

形式名 A YM2000B
B YM2000BD

48 7741447P ASY

作成日 79.03.01

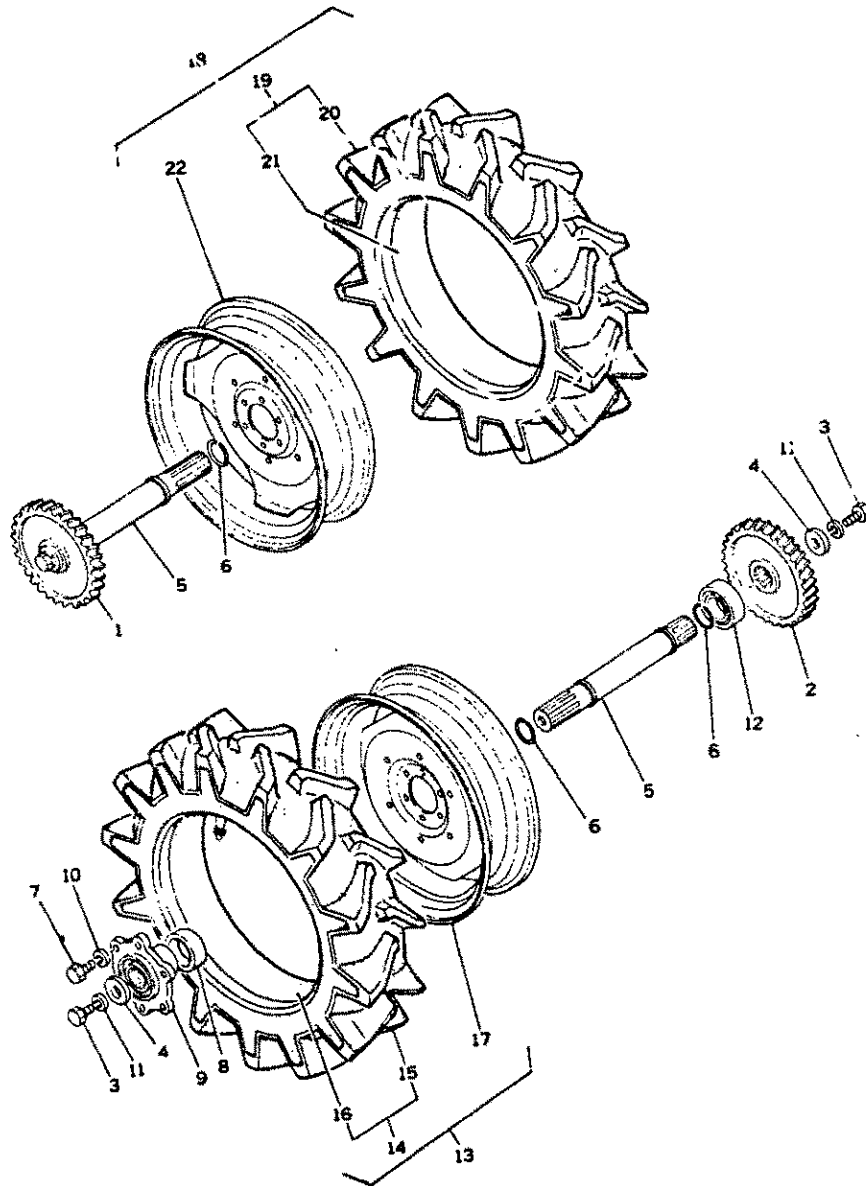

見出No.	レベル	部品番号	部品名	個数	単位	実施号	単位
1	.	194150-33511	7741447P(R)	1	1		1
2	.	194150-33521	7741447P(L)	1	1		1
3	.	194740-11510	622000 16X45	4	2		2
4	.	194740-11550	シヤシヤヒラキカ	4	2		2
5	.	194150-34122	リフラスムシフト	2	1		1
6	.	194150-34150	ホム 44.5	4	1		1
7	.	194150-34180	ホム 16X30	12	1		1
8	.	194150-34360	シヤシヤ 45X55X16	2	1		1
9	.	194150-34510	リフラスムシフト	2	1		1
10	.	22217-160000	ホム 16X30	12	20		20
11	.	22217-160000	ホム 16X30	4	20		20
12	.	24101-002094	ホム 16X30	4	1		1
13	.	794167-34700	リフラスムシフト	1	1		1
14	.	194167-34900	リフラスムシフト	1	1		1
15	...	194167-34910	リフラスムシフト	1	1		1
16	...	194080-34950	ホム 16X30	1	1		1
17	...	194150-34650	ホム 16X30	1	1		1
18	.	794167-34800	リフラスムシフト	1	1		1
19	.	194167-34900	リフラスムシフト	1	1		1
20	...	194167-34910	リフラスムシフト	1	1		1
21	...	194080-34950	ホム 16X30	1	1		1
22	...	194150-34650	ホム 16X30	1	1		1

パーツカタログNo.
NPC-1091

管理シート
094150-33500

1D10

 形式名 A YM2000GB
 B YM2000BD

49 プレート L ASY

 更新日
 作成日 79.03.01

見出しNo.	レベル	部品番号	部品名	個数	実装号機	個数	単位
1	.	194150-36511	プレートシ	2		2	
2	.	194150-36550	プレートシ-リターンズフリング	2		2	
3	.	194150-36571	プレートラム	1		1	
4	.	194150-36612	プレートカハ-ヒタリ	1		1	
5	.	194150-36630	プレートカハ-ハツキン	1		2	
6	.	194150-36651	エアーリーザ	1		1	
7	.	194241-36710	カムシフト(プレート)	1		1	
8	.	194150-36721	プレートアンカ-ヒン	1		1	
9	.	194130-36730	ワッシ 10.5X26X3	1		5	
10	.	22217-080000	ハネツカ 8	5		50	
11	.	22217-100000	ハネツカ 10	1		100	
12	.	23064-060400	ヒニ-ムカン 6X400	1		10	
13	.	24311-000200	リング P-20	1		5	
14	.	26116-080252	ネット 8X25	5		10	
15	.	26716-100002	ナツト 10	1		10	
16	.	194150-36511	プレートシ	2		2	
17	.	194150-36550	プレートシ-リターンズフリング	2		2	
18	.	194150-36571	プレートラム	1		1	
19	.	194150-36622	プレートカハ-ミキ	1		1	
20	.	194150-36630	プレートカハ-ハツキン	1		2	
21	.	194150-36651	エアーリーザ	1		1	
22	.	194241-36710	カムシフト(プレート)	1		1	
23	.	194150-36721	プレートアンカ-ヒン	1		1	
24	.	194130-36730	ワッシ 10.5X26X3	1		5	
25	.	22217-080000	ハネツカ 8	5		50	
26	.	22217-100000	ハネツカ 10	1		100	
27	.	23064-060400	ヒニ-ムカン 6X400	1		10	
28	.	24311-000200	リング P-20	1		5	
29	.	26116-080252	ネット 8X25	5		10	
30	.	26716-100002	ナツト 10	1		10	
31	.	794150-37420	プレートハダインサイト	1		1	
32	.	794150-37471	プレートハダ R CMP	1		1	
33	.	194150-37510	リターンズフリング	2		1	
34	.	194150-37551	プレートハダシフト	1		1	
35	.	194130-37560	プレートハダシフトワッシ	1		2	
36	.	194150-37570	プレートハダシフトワッシ	1		1	
37	.	194150-37660	プレートハダシフトワッシ	1		1	
38	.	194110-37673	ワッシハ-ヒン	1		1	
39	.	194110-37691	ワッシフリング	1		1	
40	.	194151-37730	ランハツク 10X90	2		1	
41	.	194130-37740	ワッシワッシ(ヒタリネシ)	2		1	
42	.	194151-37771	プレートワッシ Rネシ	2		1	
43	.	194080-37781	ワッシワッシ	4		2	
44	.	22272-000190	エタスナツフリング 19	1		5	
45	.	22351-060040	ロ-ヒン 6X40	1		5	

 パーツカタログNo.
 NPC-1091

(***) ツキノ ハーシニ ツクリ (***)

 第 17 号
 094241-36300

1011

形式名 A YM20008
B YM20008D

49 フレーズ L ASY

更新日
作成日 79.03.01

見出しNo.	レベル	部品番号	部品名	個数	万単位	千単位	実施号機	個数単位	金額
46	.	22417-200300	フリスコン 2X30	4				100	
47	.	22512-070400	ハイコウキ- 7X7X40	1				2	
48	.	24761-010000	ク*リスニツフ* A-M6F	1				5	
49	.	26716-100002	ナット 10	2				10	
51	.	194150-22480	6本ナット M10(ヒ5*リネジ*)	2				5	

パーツカタログNo.
NPC-1091

管理番号
094241-36300

1012

形式名 A YN20008
6 YN20008D

50 177シリコンタケース ASY

作成日 79.03.01

見出No.	レベル	部品番号	部品名	個数	単位	実施号機	納入単位	合計
1	.	194151-42101	177シリコンタケースコンパリート	1			1	1
3	..	194151-42150	シリコンタケースハツキン	1			2	2
4	.	194150-42280	エフアリア	1			1	1
5	.	194151-42810	トワフリンクヒンシ	1			1	1
6	.	194151-42831	トワフリンクヒンシハツキン	1			1	1
7	.	194151-43212	177シリコンタケース	1			1	1
8	.	194310-43240	オリング S14	2			1	1
9	.	194130-46460	メクラセン	1			1	1
10	.	194150-46720	6エクラマツキフラジ	2			1	1
11	.	194130-46750	07エクラマツキフラジ 18	1			1	1
12	.	22217-100000	ハネサカネ10	6			100	100
13	.	22217-120000	ハネサカネ12	4			50	50
14	.	22217-120000	ハネサカネ12	4			50	50
15	.	22351-100020	ロムピン 10X20	2			10	10
16	.	23414-100014	トウハツキン 10	2			30	30
17	.	23414-180023	トウハツキン 18	1			10	10
18	.	24311-000050	オリング P5	1			5	5
19	.	24321-000600	オリング G60	1			5	5
20	.	26116-100322	ホムト 10X32	5			10	10
21	.	26116-100352	ホムト 10X35	1			10	10
22	.	26116-120302	ホムト 12X30	4			10	10
23	.	26116-120352	ホムト 12X35	4			10	10
24	.	194151-43311	ヒストン	1			1	1
25	.	194150-43350	ハツグアツフリンク P5530	1			1	1
26	.	24311-000550	オリング P-55	1			5	5
27	.	194151-43410	ヒストロウト	1			1	1
28	.	194151-44111	リフトクランク	1			1	1
29	.	194150-44211	リフティングシャフト	1			1	1
30	.	194150-44251	リフティングシャフトスリーブ	2			1	1
31	.	194150-44261	スプリングシャフトシム	2			2	2
32	.	194150-44421	リフトアーム	2			1	1
33	.	194130-44480	リフトアームピン	2			1	1
34	.	194151-44514	アーム(フイート)ハツツ	1			1	1
35	.	194150-44530	クワシヤ	1			1	1
36	.	22217-120000	ハネサカネ12	2			50	50
37	.	22217-160000	ハネサカネ16	2			20	20
38	.	22351-040014	ロムピン 4X14	1			10	10
39	.	22351-050055	ロムピン 5X55	1			10	10
40	.	24321-000500	オリング G-50	2			10	10
41	.	26116-120252	ホムト 12X25	2			10	10
42	.	26736-160002	ナット(ホソ) 16	2			5	5

1D13

形式名 A YM2000B
B YM2000B0

51 コントロ-ルハ-ル アSY

更新日
作成日 79.03.01

見出No.	レベル	部品番号	部品名	個数	1 層	2 層	実施号	部材 単位	合計
1	.	794151-45102	コントロ-ルハ-ル PV-4	1					1
2	..	194151-45150	フ-グシ109ト-ル	1					1
3	..	194151-45161	ホム5-AISP	1					1
4	..	194151-45434	ホム5-BISP	1					1
5	..	194151-45552	フ-グシ109ト-	1					1
6	..	194151-45713	スロ-リタ-ンハ-ル	1					1
7	..	194151-45721	スロ-リタ-ンハ-ル PV-4	1					1
8	..	194151-45810	ホム5-BISP	1					1
9	..	194151-45821	スラッパ リング	2					10
10	..	194151-45841	ハ-ルハ-ル	1					1
11	..	194151-45872	SP(A)	1					1
12	..	194151-45881	スラッパ B	1					2
13	..	22272-000070	ED-スラッパ リング 7	1					10
14	..	22351-040040	ロ-ムE-ン 4X40	1					5
15	..	23062-040030	ロ-ムE-ン 4X30	1					10
16	..	23414-240031	ト-ウハ-ル 24	2					10
17	..	24315-000070	リング P7	1					5
18	..	24315-000090	リング P9	1					5
19	..	24315-000140	リング P14	1					10
20	..	26450-080142	60777ホム 8X14	1					20
21	.	26116-080252	ホム 8X25	4					10
22	.	22217-080000	ハ-ルハ-ル 8	4					50

パーツカタログNo.
NPC-1091

更新日
094151-45102

1D14

形式名A YM20008
形式名B YM200080

52 リリ-フハムフ ASY

車検日
作成日 79.03.01

見出No.	レベル	部品番号	部品名	個数	実施号	備考
1	•	194150-45320	リリ-フハムフ スフ リング	1		2
2	•	194150-45340	ハムフ シート スクリュー	1		1
3	•	194150-45360	リリ-フハムフ ハムフ	1		2
4	•	194151-45370	リリ-フハムフ フラグ	1		1
5	•	194151-45391	スフ リング ムフ	1		1
6	•	194130-45560	スフ - ユ 8	1		1
7	•	194151-46261	スフ リハムフ シート	1		1
8	•	110250-53400	シム 10.1	1		1
9	•	110250-53410	シム 10.2	1		1
10	•	110250-53420	シム 10.3	1		1
11	•	110250-53430	シム 10.5	1		1
12	•	23414-200020	トウハムフ 20	1		10
13	•	24190-080003	コウキ 1/4	1		10
14	•	24311-000120	0 リング P-12	1		10
15	•	194151-46610	ストラフ ハムフ	1		1
16	•	194151-46621	ストラフ ハムフ	1		1
17	•	194151-46630	ストラフ ハムフ	1		1
18	•	194151-46640	ノフ	1		1
19	•	22217-080000	ハムフ カ 8	2		50
20	•	22351-040012	0-ムフ 4x12	1		10
21	•	22351-040022	0-ムフ 4x22	1		10
22	•	24311-000090	0 リング P-9	1		5
23	•	26116-080252	ハムフ 8x25	2		10

1015

 形式名 A YN20008
 B YN20008D

53 17730000-ASY

 発注日
 作成日 79.03.01

見出しNo.	レベル	部品番号	部品名	個数	単位	実装番号	実装単位
1	.	194990-22050	ラフス(スハツク) E	1			1
2	.	194151-47112	ラフツク(コンロ-ム	1			1
3	.	194151-47121	ラフツク(コンロ-ムレハ-	1			1
4	.	194151-47141	ラフツク(コンロ-ム	1			1
5	.	194151-47150	ラフツク(コンロ-ム	1			1
6	.	194145-47160	ラフツク MB13150U	2			1
7	.	194145-47160	ラフツク MB13150U	1			1
8	.	194151-47161	ラフツク(コンロ-ム	1			1
9	.	26756-080002	ラフツク 8	1			10
10	.	194420-47370	ラフツク(コンロ-ムレハ-	1			1
11	.	194151-47441	ラフツク(コンロ-ム	1			1
12	.	194151-47513	ラフツク(コンロ-ム	1			1
13	.	194151-47521	ラフツク(コンロ-ム	1			1
14	.	194151-47532	ラフツク(コンロ-ム	1			1
15	.	194151-47540	ラフツク(コンロ-ム	1			1
16	.	194151-47550	ラフツク(コンロ-ム	1			1
17	.	194420-47610	ラフツク(コンロ-ム	1			1
18	.	194151-47711	ラフツク(コンロ-ム	1			1
19	.	194151-47760	ラフツク(コンロ-ム	4			1
20	.	194151-47770	ラフツク(コンロ-ム	1			1
21	.	194130-47790	ラフツク(コンロ-ム	2			1
22	.	194310-47850	ラフツク(コンロ-ム	1			1
23	.	194310-47860	ラフツク(コンロ-ム	1			1
24	.	194310-47870	ラフツク(コンロ-ム	1			1
25	.	22137-050000	ラフツク(コンロ-ム	2			50
26	.	22137-060000	ラフツク(コンロ-ム	1			50
27	.	22137-080000	ラフツク(コンロ-ム	1			10
28	.	22137-080000	ラフツク(コンロ-ム	1			10
29	.	22137-080000	ラフツク(コンロ-ム	2			10
30	.	22217-050000	ラフツク(コンロ-ム	2			10
31	.	22217-060000	ラフツク(コンロ-ム	5			10
32	.	22272-000060	ラフツク(コンロ-ム	1			10
33	.	22272-000060	ラフツク(コンロ-ム	1			10
34	.	22351-040018	ラフツク(コンロ-ム	1			10
35	.	22351-040018	ラフツク(コンロ-ム	1			10
36	.	22351-040010	ラフツク(コンロ-ム	2			30
37	.	22351-040025	ラフツク(コンロ-ム	1			10
38	.	22360-080000	ラフツク(コンロ-ム	1			30
39	.	22417-160180	ラフツク(コンロ-ム	1			10
40	.	22417-200150	ラフツク(コンロ-ム	1			10
41	.	22417-400300	ラフツク(コンロ-ム	1			10
42	.	22522-030130	ラフツク(コンロ-ム	1			5
43	.	26756-120002	ラフツク(コンロ-ム	2			5
44	.	26013-080252	ラフツク(コンロ-ム	2			10
45	.	26116-060162	ラフツク(コンロ-ム	4			10

 パーツカタログNo.
 NPC-1091

(***) 747/1-747/2 (***)

 79.03.01
 094420-47300

1D16

形式名 A	YM2000B
B	YM2000BD

53 17730000-8 ASY

更新日	
作成日	79.03.01

見出No.	レベル	部品番号	部品名	個数	標準 価格	実装 価格	実施 機種	標準 単位	備 考
46	•	26116-080302	ホムト 8X30	2				10	
47	•	26116-080452	ホムト 8X45	1				10	
48	•	26587-050102	ハイント コシ 5X12	2				10	
49	•	26716-060002	ナツト 6	4				10	
50	•	26716-080002	6X2ナツト M8(6T)	1				10	
51	•	26716-120002	ナツト 12	1				10	
52	•	22137-080000	ナツト 8	2				10	

パーツカタログNo.
NPC-1091

ページ	1
094420-47300	

1E1

 形式名A YM2000B
 B YM2000BD

54 17ツバ*イセ*ンク* ASY

79.03.01

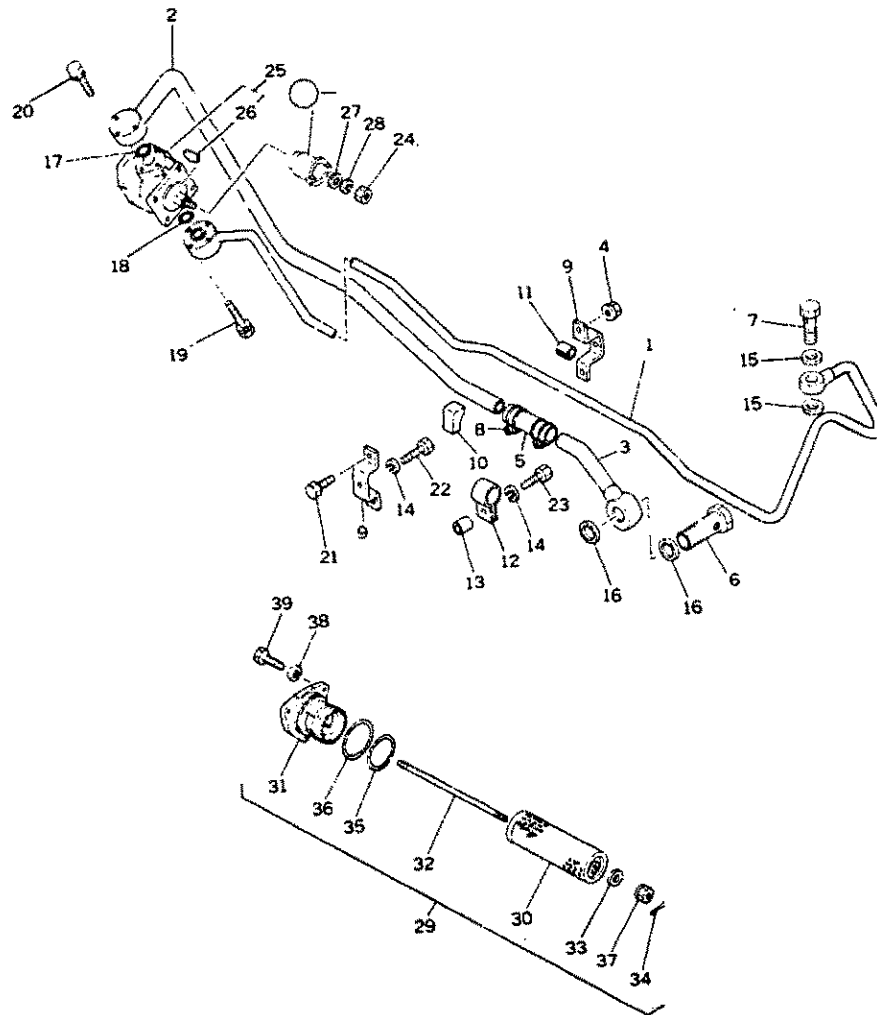

見出しNo.	レベル	部品番号	部品名	数量	単位	備考	注
1	.	194167-46100	コック*イフ* CMP	1			1
2	.	194241-46210	コック*イフ* A CMP	1			1
3	.	194150-46220	コック*イフ* B	1			1
4	.	194990-22130	コック*イフ* (コック) 6	2			5
5	.	194150-46230	コック*イフ* A-ス	1			1
6	.	194150-46600	コック*イフ* M28	1			1
7	.	194130-46650	コック*イフ* M18	1			1
8	.	194151-46710	コック*イフ* A	2			1
9	.	194150-46821	コック*イフ* A	2			1
10	.	194150-46830	コック*イフ* A-ス	1			1
11	.	194130-46850	コック*イフ* A-ス	1			1
12	.	194150-46860	コック*イフ* A-ス	1			1
13	.	194150-46870	コック*イフ* A-ス	1			1
14	.	22217-100000	コック*イフ* A-ス	2			100
15	.	23414-180023	コック*イフ* A-ス	2			10
16	.	23414-280036	コック*イフ* A-ス	2			10
17	.	24311-000200	コック*イフ* A-ス	1			5
18	.	24311-000200	コック*イフ* A-ス	1			5
19	.	26013-060352	コック*イフ* A-ス	4			20
20	.	26013-060402	コック*イフ* A-ス	3			20
21	.	26116-060162	コック*イフ* A-ス	2			10
22	.	26116-100202	コック*イフ* A-ス	1			10
23	.	26116-100382	コック*イフ* A-ス	1			5
24	.	194990-20180	コック*イフ* A-ス	1			2
25	.	194150-41110	コック*イフ* A-ス	1			1
26	..	22522-030130	コック*イフ* A-ス	1			5
27	.	194100-41070	コック*イフ* A-ス	1			1
28	.	22217-080000	コック*イフ* A-ス	1			50
29	.	194241-42300	コック*イフ* A-ス	1			1
30	..	194241-42310	コック*イフ* A-ス	1			1
31	..	194241-42330	コック*イフ* A-ス	1			1
32	..	194241-42340	コック*イフ* A-ス	1			1
33	..	22117-060000	コック*イフ* A-ス	1			100
34	..	22417-200120	コック*イフ* A-ス	1			10
35	..	24321-000500	コック*イフ* A-ス	1			10
36	..	24321-000600	コック*イフ* A-ス	1			5
37	..	26347-060002	コック*イフ* A-ス	1			10
38	.	22217-080000	コック*イフ* A-ス	3			50
39	.	26116-080202	コック*イフ* A-ス	3			10

 パーツカタログNo.
 NDC-1091

 79.03.01
 094167-41108

1E2

形式名 A YN2000B
B YN200080

55 ワイヤハース ASY

更新日
作成日 79.03.01

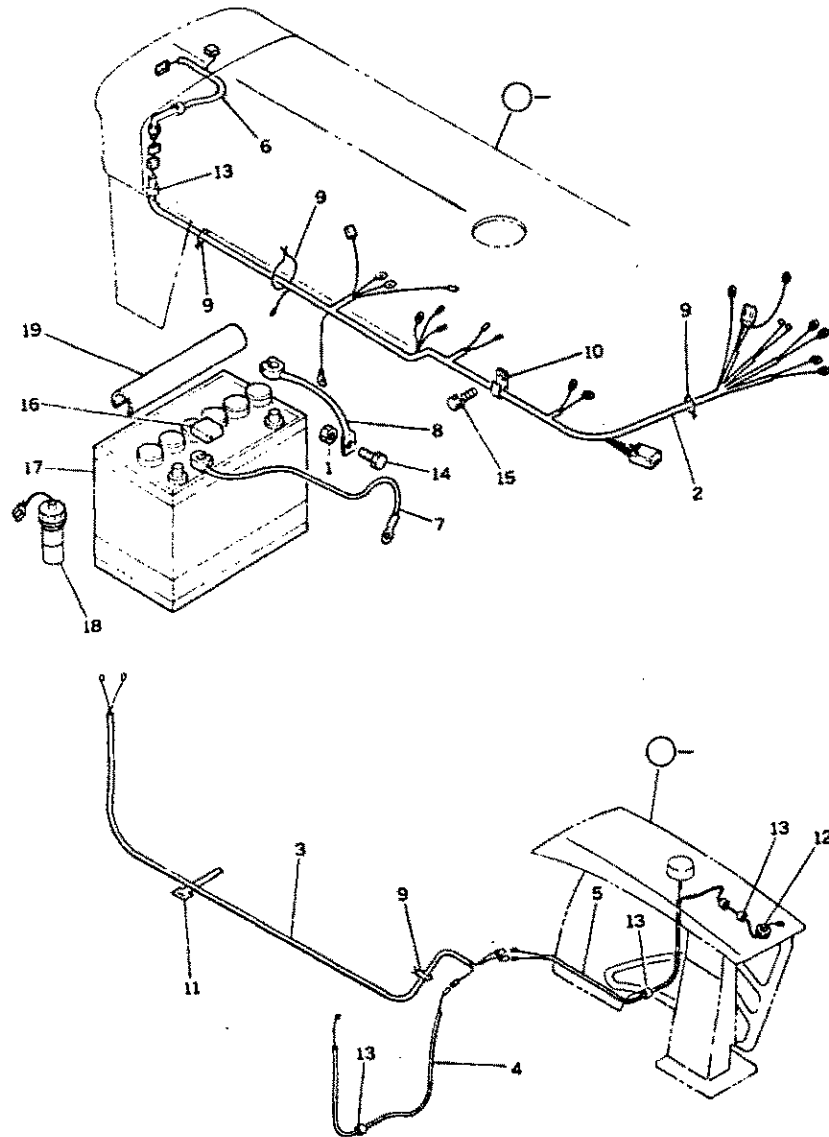

見出No.	レベル	部品番号	部品名	個数	実装機種	単位	数量
1	.	194990-22140	ケーブル(コニカ) 5	1			5
2	.	194167-51110	ワイヤハース A	1			1
3	.	194167-51120	ワイヤハース B	1			1
4	.	194150-51130	ワイヤハース C	1			1
5	.	194150-51140	ワイヤハース D	1			1
6	.	194155-51151	ワイヤハース E	1			1
7	.	194155-51410	ハブリターナル	1			1
8	.	194190-51420	ハブリアースターナル	1			1
9	.	194150-51620	ワイヤハースクランプ B	4			1
10	.	194440-51630	クランプ C(ワイヤハース)	1			1
11	.	1A1040-57701	ハブ(ワイヤハース)	1			
12	.	194080-58810	コネクタロケット 8	1			1
13	.	23061-070025	ヒューズチューブ 7x25	8			5
14	.	26013-080162	ホース(8 8x16)	1			20
15	.	26116-060122	ホース 6x12	1			30
16	.	194080-51430	ハブリアースミッドエンジン	1			1
17	.	194190-51510	ハブリアースN70Z	1			1
18	.	194420-51540	センサ(ハブリアース)	1			1
19	.	194420-51550	カハ(ハブリアース)	1			1

パーツカタログNo.
NPC-1091

発行
094167-51100

1E3

形式 A YM20008
B YM20008D

56 スイッチ ASY

更新日 79.03.01
作成日

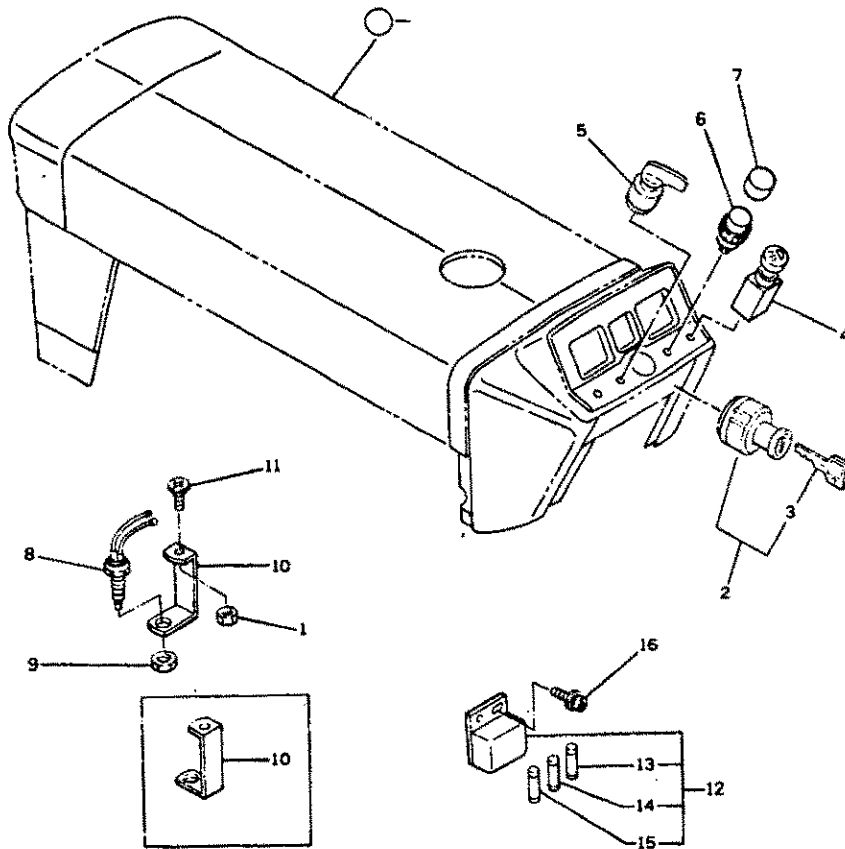

見出No.	レベル	部品番号	部品名	個数	実装機種	単位	数量
1	.	194990-22050	タフス(スハツ) 8	1			1
2	.	194155-52110	スタートスイッチ	1			1
3	..	194155-52190	スタートスイッチキー	1			1
4	.	194420-52120	ライジングスイッチ	1			1
5	.	194440-52130	フラッシングスイッチ	1			1
6	.	194150-52160	ホーンスイッチ	1			1
7	.	194150-52170	ホーンスイッチキツツ	1			2
8	.	194440-52190	セフティスタータスイッチ	1			1
9	.	194240-52210	リフト 22	1			1
10	.	194167-52220	スター(セフティスイッチ)	1			1
11	.	26577-080202	ネジ(コネクト) 8X20	1			10
12	.	194440-52400	ヒューズホルダ CMP	1			1
13	..	194145-52820	カンヒューズ 5A	1			1
14	..	194145-52830	カンヒューズ 10A	2			1
15	..	194145-52840	カンヒューズ 15A	2			1
16	.	26587-060202	ハット(コネクト) 6X20	2			20

1E4

形式名 A YM20008
B YM20008D

57 ランプ ASY

更新日
作成日 79.03.01

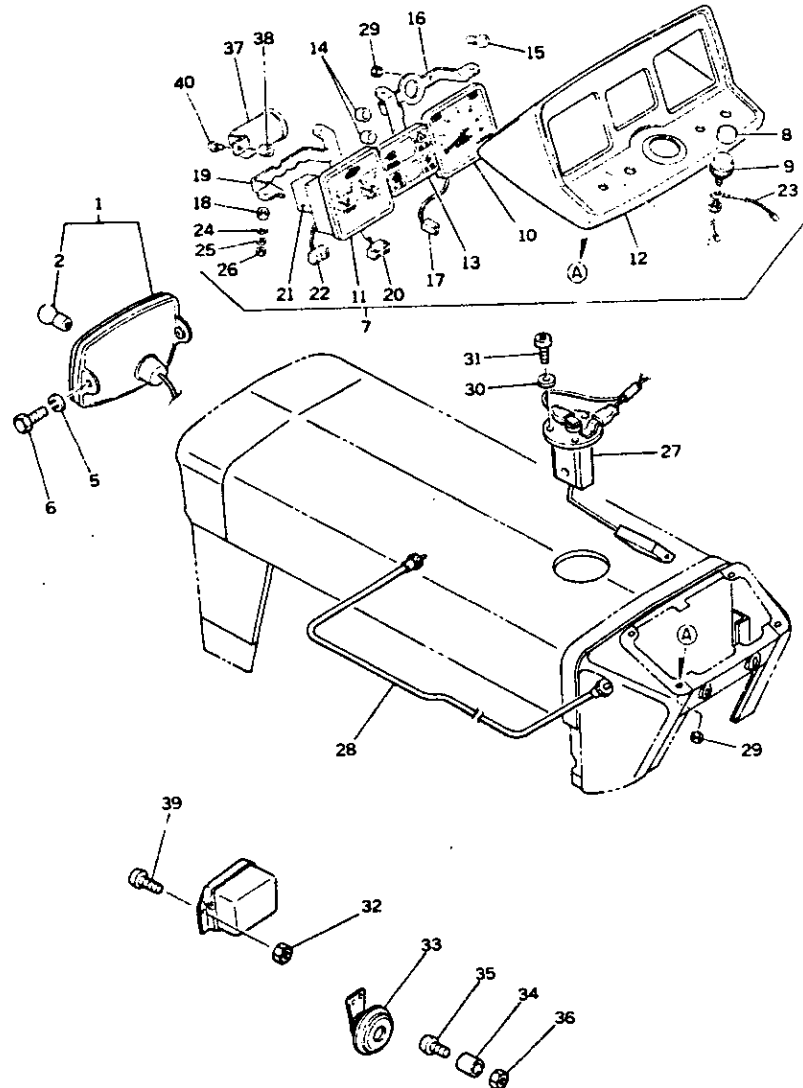

見出No.	レベル	部品番号	部品名	個数	互換性	形状	実装号機	単位	数量
1	●	194155-55100	ランプ・コンソリート	2					1
2	●	194155-55810	ランプ・ソケット	2					1
3	●	794150-53400	ランプ・ソケット・シグミ	2					1
4	●	194080-55820	ランプ・ソケット 12V・20W	2					2
5	●	22217-100000	ランプ・ソケット・10	4					100
6	●	26117-100182	ランプ・ソケット 10X18	4					10
7	●	194420-56010	コンソリート・ネーション・CMP	1					1
8	●	194150-52170	ネーション・スイッチ・ソケット	1					2
9	●	194150-52160	ネーション・スイッチ	1					1
10	●	194420-56100	アッパ・ソケット	1					1
11	●	194420-56400	ランプ・ソケット・ソケット	1					1
12	●	194420-61610	ランプ・ソケット・ソケット・ソケット	1					1
13	●	194420-55100	ランプ・ソケット・ソケット・ソケット	1					1
14	●	194420-55120	ランプ・ソケット・ソケット・ソケット	2					1
15	●	194151-55820	ランプ・ソケット 12V 3.4W	9					2
16	●	194420-56120	ランプ・ソケット 11	1					1
17	●	194420-56130	ランプ・ソケット・ソケット	1					1
18	●	194420-56140	ランプ・ソケット	1					1
19	●	194420-56420	ランプ・ソケット 12	1					1
20	●	194420-56430	ランプ・ソケット・ソケット・ソケット	1					1
21	●	194420-57300	ランプ・ソケット・ソケット	1					1
22	●	194420-57310	ランプ・ソケット・ソケット・ソケット	1					1
23	●	194420-57320	ランプ・ソケット・ソケット・ソケット	1					1
24	●	22137-050000	ランプ・ソケット 5	12					50
25	●	22217-050000	ランプ・ソケット・ソケット 5	12					10
26	●	26716-050002	ランプ・ソケット 5	12					30
27	●	194420-56600	ネーション・ソケット・CMP	1					1
28	●	194167-56900	ネーション・ソケット・CMP	1					1
29	●	194990-22120	ランプ・ソケット (ソケット) 5	6					5
30	●	194420-56630	ランプ・ソケット 5	5					1
31	●	26557-050122	ランプ・ソケット 5X12	5					10
32	●	194990-22040	ランプ・ソケット (ソケット) 6	2					1
33	●	194151-57100	ランプ・ソケット	1					1
34	●	194151-63250	ランプ・ソケット・ソケット	2					2
35	●	26587-060302	ランプ・ソケット・ソケット 6X30	2					10
36	●	194990-22040	ランプ・ソケット (ソケット) 6	2					1
37	●	194080-57202	ランプ・ソケット・ソケット	1					1
38	●	194151-57210	ランプ・ソケット	1					1
39	●	26557-050122	ランプ・ソケット 5X12	2					10
40	●	26557-050162	ランプ・ソケット 5X16	1					50

1E5

形式名A YN2000B
B YN2000B0

58 *ンネツト ASV

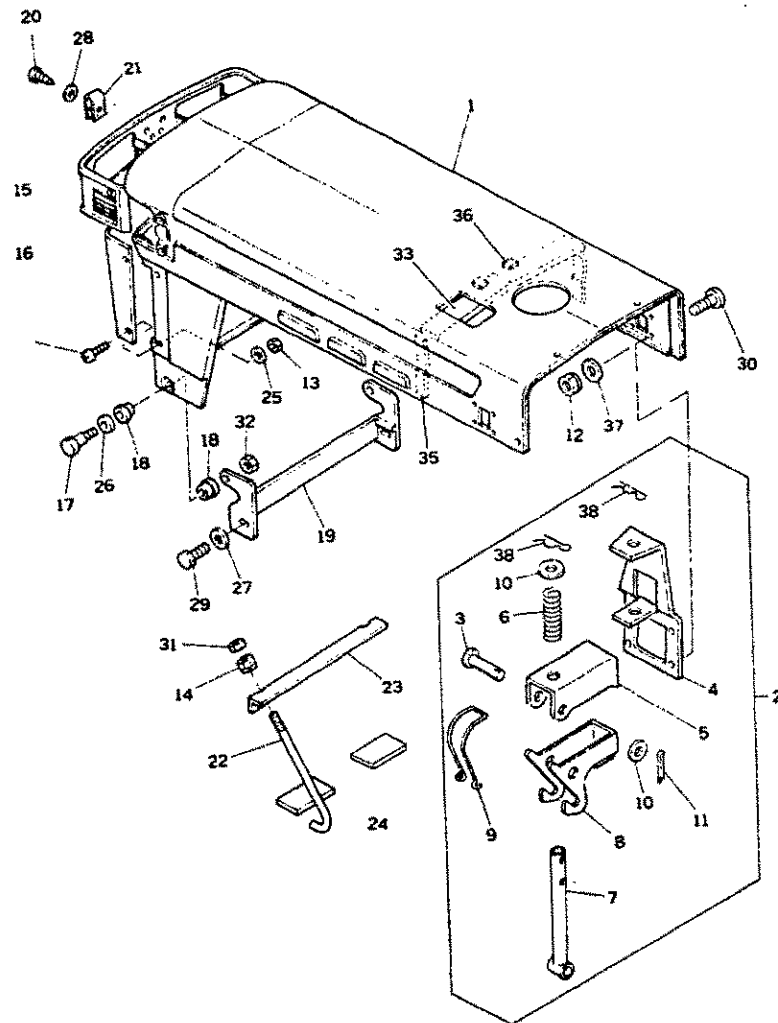
更新日
作成日 79.03.01

見出No.	レベル	部品番号	部品名	個数	標準 寸法	実装 寸法	実施 寸法	単位	APC
1	●	194167-61100	*ンネツト CMP	1				1	
2	●	194420-61800	*ンネツトロツク CMP	1				1	
3	●	194730-44151	フル-キア-ム	2				1	
4	●	194420-61810	フル-キア-ム (ンネツトロツク)	2				1	
5	●	194420-61820	フル-キア-ム (ンネツトロツク)	2				1	
6	●	194151-61831	ロツク* リンク*	2				2	
7	●	194420-61830	ハ- (ンネツトロツク)	2				1	
8	●	194420-61840	ロツク (ンネツトロツク)	2				1	
9	●	194420-61850	ス* リンク* B (ンネツトロツク)	2				1	
10	●	22137-080000	サ* * 8	4				10	
11	●	22417-200150	フリクション 2X15	2				10	
12	●	194990-22120	サ* ス (コニカ) 5	8				5	
13	●	194990-22120	サ* ス (コニカ) 5	6				5	
14	●	194990-22140	サ* ス (コニカ) 8	2				5	
15	●	194167-61160	ア* リンク* リンク (フロント)	1				1	
16	●	194167-61210	ロツク* リンク (フロント)	1				1	
17	●	194155-61240	*ンネツトロツク* * *	2				1	
18	●	194155-61250	*ンネツトロツク* * *	4				1	
19	●	194167-61320	ロツク* (ンネツト)	1				1	
20	●	194145-61640	サ* リンク* 5X16	6				5	
21	●	194167-61050	ス* * * * 5008	6				2	
22	●	194190-61740	ハ* リンク* * * *	2				1	
23	●	194190-61750	ハ* リンク* * * *	1				1	
24	●	194190-61761	ハ* リンク* * * *	5				1	
25	●	22137-050000	サ* * 5	6				50	
26	●	22137-140000	サ* * 14	2				10	
27	●	22157-100000	サ* * 10	4				10	
28	●	23418-050000	サ* * * * 5	6				10	
29	●	26013-100252	* * * (8 10X25)	2				5	
30	●	26557-050122	* * * * 5X12	6				10	
31	●	26716-080002	6X2リット M8 (6T)	2				10	
32	●	26716-120002	リット 12	2				10	
33	●	194167-61220	リット* * * * *	2				1	
34	●	194167-61230	リット* * * * *	2				1	
35	●	194167-61240	リット* * * * *	2				1	
36	●	194167-62250	コ* * *	2				1	
37	●	22137-050000	サ* * 5	8				50	
38	●	22360-080000	サ* * * *	2				30	

パーツカタログNo.
NPL-1091管理コード
D94167-61100

1E6

形式名 A YM20008
B YM200080

59 タマツシホート ASY

更新日
作成日 79.03.01

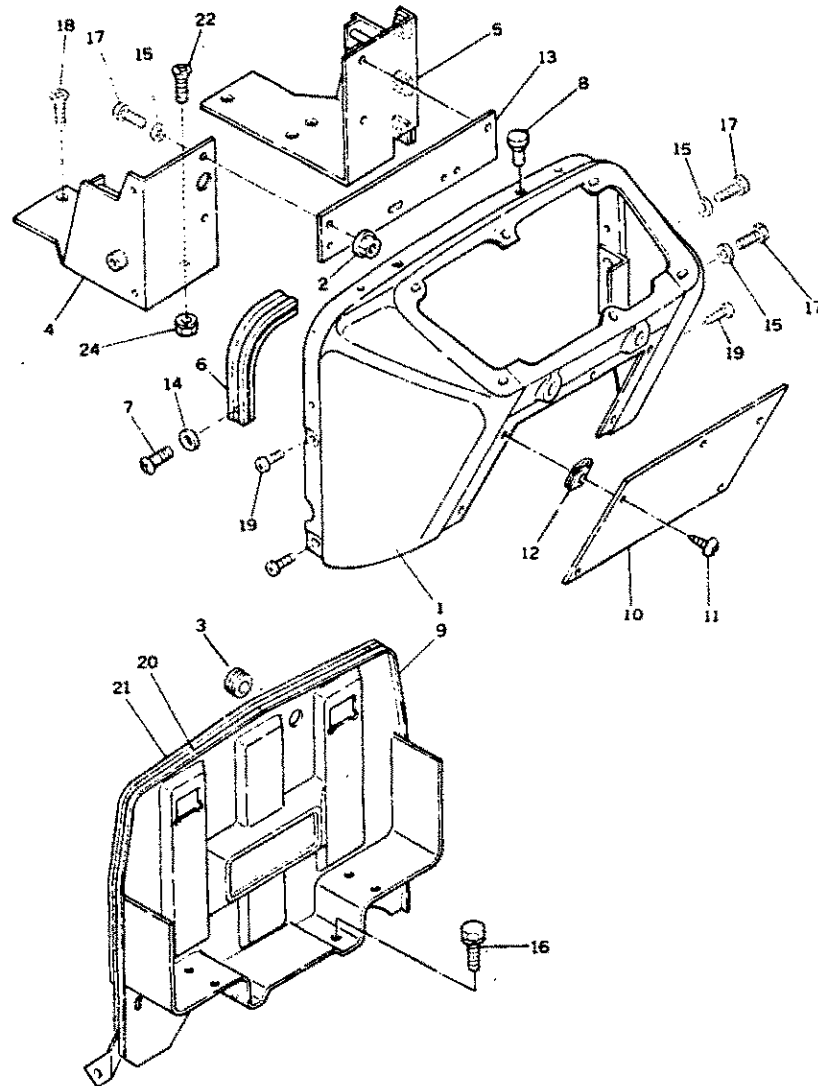

見出No.	レベル	部品番号	部品名	個数	実装仕様	単位	AP
1	.	194167-61500	タマツシホート CMP	1		1	
2	.	194990-22140	タマツシホート 8	2		5	
3	.	194080-58820	タマツシホート 15	1		1	
4	.	194167-61530	スター-L(タマツシホート)	1		1	
5	.	194167-61540	スター-R(タマツシホート)	1		1	
6	.	194440-61550	ハブ(タマツシホート)	2		1	
7	.	194130-61560	トライボリット 5X8	4		1	
8	.	194145-61560	スター(タマツシホート)	2		1	
9	.	194167-61570	プレート(タマツシホート)	1		1	
10	.	194167-61620	カバー(タマツシホート)	1		1	
11	.	194145-61640	タマツシホート 5X16	5		5	
12	.	194145-61650	スター(タマツシホート)	5		5	
13	.	194167-61680	スター(タマツシホート)	1		1	
14	.	22137-050000	タマツシホート 5	4		50	
15	.	22137-080000	タマツシホート 8	2		10	
16	.	26013-100202	タマツシホート 10X20	2		10	
17	.	26116-080142	タマツシホート 8X14	2		10	
18	.	26577-080252	タマツシホート 8X25	4		10	
19	.	26587-060162	タマツシホート 6X16	3		10	
20	.	194167-61710	タマツシホート	1		1	
21	.	194167-61720	プレート(タマツシホート)	1		1	
22	.	26577-080352	タマツシホート 8X35	2		10	
23	.	26587-080162	タマツシホート 8X16	2		10	
24	.	26716-080002	タマツシホート M8(6T)	4		10	

バージョンカタログNo.
NPC-1091

製造日
094167-61500

1E7

 形式名A YM2000B
 B YM2000BD

60 フィンダ ASY

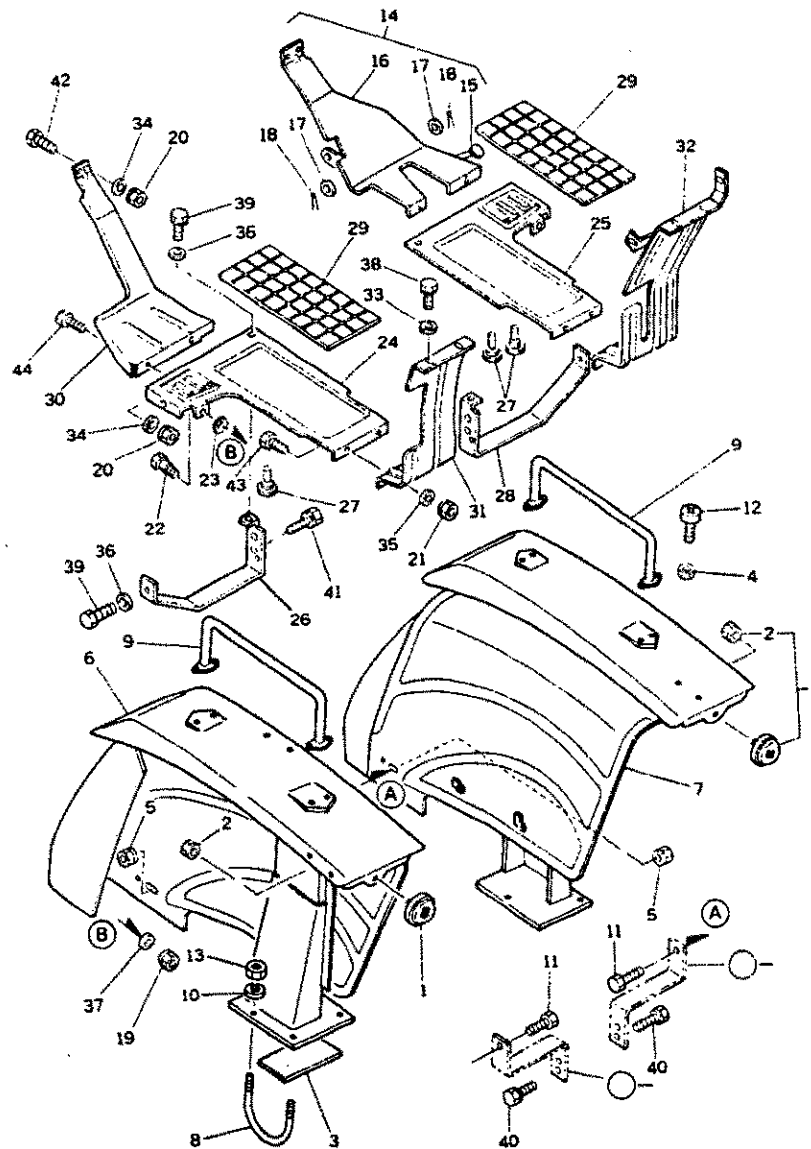
 更新日
 作成日 79.03.01

見出No.	レベル	部品番号	部品名	個数	互換性	実装機種	個数単位
1	.	194740-76200	レフレクター	2			1
2	..	194990-22030	グリス (スハツク) 5	2			1
3	.	194151-04260	フジメソクハツキン	2			1
4	.	194990-22130	グリス(コニカ) 6	8			5
5	.	194990-22140	グリス(コニカ) 8	2			5
6	.	194167-62110	フィンダ L	1			1
7	.	194167-62120	フィンダ R	1			1
8	.	194150-62210	ウエルト M10	4			1
9	.	194740-70270	アシストハ-	2			1
10	.	22217-100000	アシストハ M10	8			100
11	.	26116-080202	ウエルト 8X20	2			10
12	.	26587-060162	ウエルト M6 6X16	8			10
13	.	26716-100002	ワッシャー 10	8			10
14	.	194167-62950	グリス(コニカ) R CMP	1			1
15	..	194167-01410	フートプレッシャー	1			1
16	..	194167-62960	グリス(コニカ) R	1			1
17	..	22117-100000	ワッシャー 10	2			50
18	..	22417-160180	ワッシャー 1.6X18	2			10
19	.	194990-22130	グリス(コニカ) 6	2			5
20	.	194990-22140	グリス(コニカ) 8	8			5
21	.	194990-22140	グリス(コニカ) 8	4			5
22	.	194420-62250	グリス(コニカ) M6	2			1
23	.	194420-62260	グリス(コニカ) 10X20X5	4			1
24	.	194167-62510	スチフ L	1			1
25	.	194167-62520	スチフ R	1			1
26	.	194167-62530	スチフ FL (スチフ)	1			1
27	.	194330-62530	スチフ HA (スチフ)	3			1
28	.	194167-62540	スチフ FR (スチフ)	1			1
29	.	194420-62560	スチフ (スチフ)	2			1
30	.	194316-62910	グリス(コニカ) L	1			1
31	.	194167-62930	スチフ HA - L	1			1
32	.	194167-62940	スチフ HA - R	1			1
33	.	22137-060000	ワッシャー 6	4			50
34	.	22137-080000	ワッシャー 8	8			10
35	.	22137-080000	ワッシャー 8	4			10
36	.	22137-080000	ワッシャー 8	4			10
37	.	22157-060000	ワッシャー (スチフ) 6	2			10
38	.	26013-060142	ウエルト 6X14	4			20
39	.	26116-080202	ウエルト 8X20	4			10
40	.	26013-100202	ウエルト 10X20	4			10
41	.	26013-100202	ウエルト 10X20	4			10
42	.	26116-080162	ウエルト 8X16	4			10
43	.	26116-080202	ウエルト 8X20	5			10
44	.	26116-080202	ウエルト 8X20	4			10

 パーツカタログNo.
 NPC-1091

 管理コード
 094167-62100

1E8

形式名 A YM2000B
6 YM2000BD

更新日
作成日 79.03.01

61 シート ASY

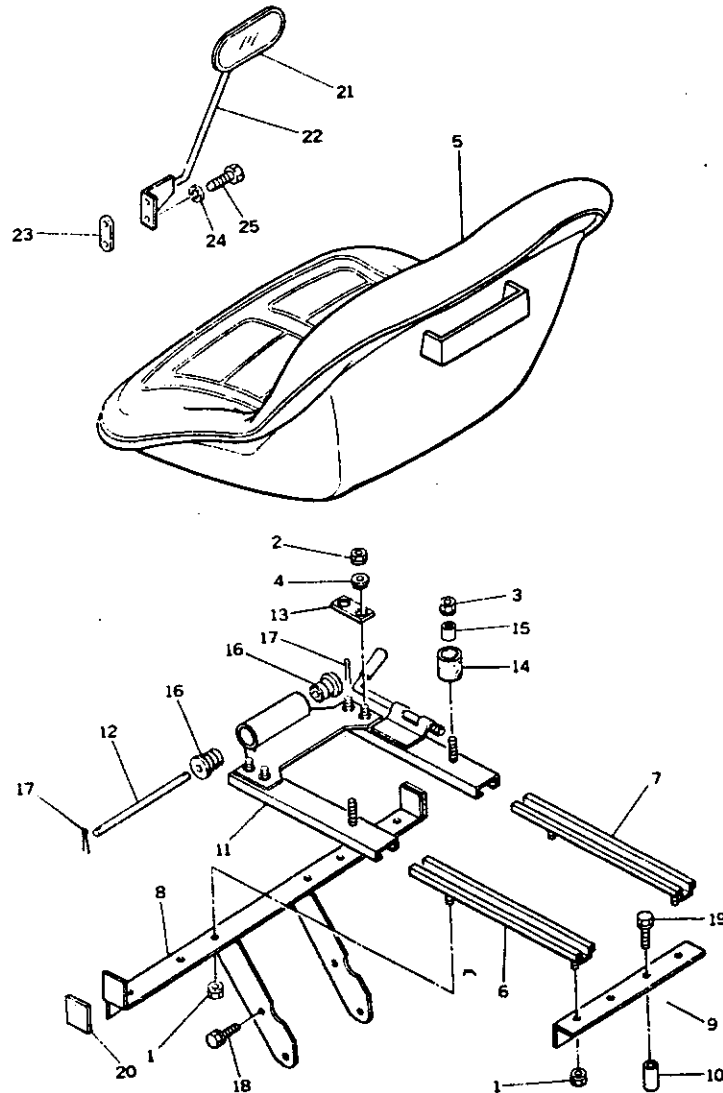

見出No.	レベル	部品番号	部品名	個数	実装台数	実装単位	実装数
1	.	194990-22050	クッション(バック) 8	4			1
2	.	194990-22050	クッション(バック) 8	4			1
3	.	194990-22140	クッション(コニカ) 8	2			5
4	.	194145-22430	スポンジ 18	2			1
5	.	194420-63110	シート	1			1
6	.	194420-63150	リール L	1			1
7	.	194420-63160	リール R	1			1
8	.	194167-63170	ステー F(シートリール)	1			1
9	.	194167-63180	ステー R(シートリール)	1			1
10	.	194420-63190	カラー(シートリール)	2			1
11	.	194420-63210	ブラケット(シート)	1			1
12	.	194151-63222	ヒンジピン	1			1
13	.	194420-63230	クッション(シート) ブラケット	1			1
14	.	194151-63240	クッションコイル	2			1
15	.	194151-63250	クッションコイルカラー	2			2
16	.	194140-63270	シートコイル(シート) ハー	2			1
17	.	22417-200200	フリクション2X20	2			30
18	.	26013-080162	ボルト(B 8X16	4			20
19	.	26013-080452	ボルト(B 8X45	2			10
20	.	194167-62250	コイルシート	2			1
21	.	194145-64100	バックミラー(ヘッド) ココフリート	1			1
22	.	194167-64120	ステー(バックミラー)	1			1
23	.	194151-64140	バックミラーステー(バック)	1			1
24	.	22217-080000	ハネサカネ 8	2			50
25	.	26116-080202	ボルト 8X20	2			10
26	.	194112-64410	ツール(バック)	1			1
27	.	22217-100000	ハネサカネ10	2			100
28	.	26116-100162	ボルト 10X16	2			10

パーツカタログNo.
NPC-1091

設計
094167-63100

1E9

形式名 A YM2000B

62 マイハシ ASY

表紙 B
作成日 79.03.01

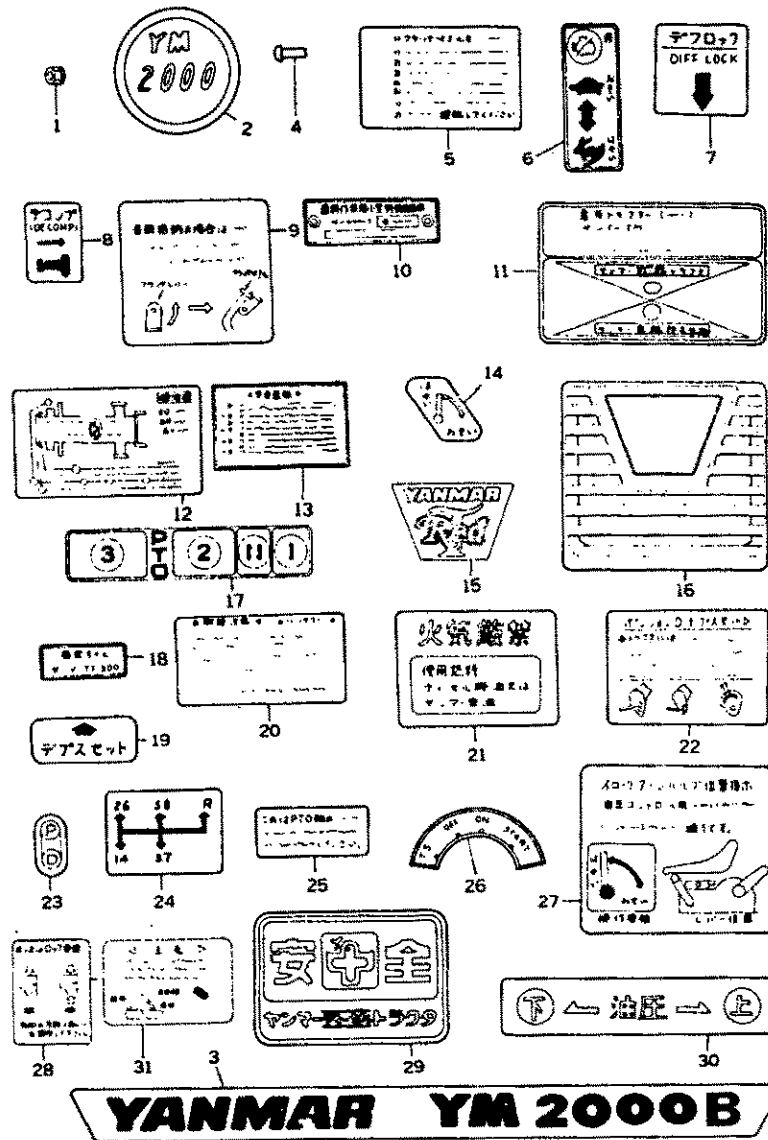

見出No.	レベル	部品番号	部品名	個数	在庫	実施号機	個数	在庫
1	•	194990-22120	クワース(コニカ) 5	4			5	
2	•	194165-64720	ワイター	2			1	
3	•	194165-64750	タームプレート	2			1	
4	•	194080-64780	757575 ライトリハット	2			10	
5	•	194145-65350	インジニシターマイハシ	1			1	
6	•	194145-65430	アグシムハシマイハシ	1			1	
7	•	194130-65440	ターフロッグマイハシ	1			5	
8	•	194145-65450	ターコンマイハシ	1			1	
9	•	194145-65461	クワチリアツカマイハシ	1			1	
10	•	194162-65530	カシキニンティハシウロヨ	1			1	
11	•	194167-65540	マイハシ(キヤ)	1			1	
12	•	194310-65550	キヤマイハシ	1			1	
13	•	194145-65571	アンセンチスウマイハシ	1			1	
14	•	194151-65570	スロリターマイハシ	1			2	
15	•	194167-65590	ブレーム(インフ)レーム	1			1	
16	•	194420-65600	フロントエンブレム	1			1	
17	•	194420-65610	マイハシ(PTO)ソリ	1			1	
18	•	194150-65630	ターフアイムシマイハシ	1			1	
19	•	194151-65650	ターフスセツマイハシ	1			1	
20	•	194150-65660	トリアツカチスウマイハシ	1			2	
21	•	194145-65670	センリヨウシマイハシ	1			1	
22	•	194151-65671	P.Oセツヨウリヨウス	1			1	
23	•	194151-65690	PCシマイハシ	1			1	
24	•	194151-65710	シヤンソクマイハシ	1			1	
25	•	194190-65710	PTOスハシマイハシ	1			1	
26	•	194310-65720	タースイツマイハシ	1			1	
27	•	194145-65740	マイハシ(スロリター)シ	1			1	
28	•	194420-65830	マイハシ(ターフ)セツヨウ	2			1	
29	•	194190-65851	アンセンマーク	1			1	
30	•	194740-73450	エツリフトシマイハシ	1			1	
31	•	194450-65920	マイハシ(ター)スチロイ	1			1	

パーツカタログ No.
NPC-1091

表紙
094167-65300

1E10

形式名^A YM2000B

63 メイハⁿ ASV

更新日
作成日 79.03.01

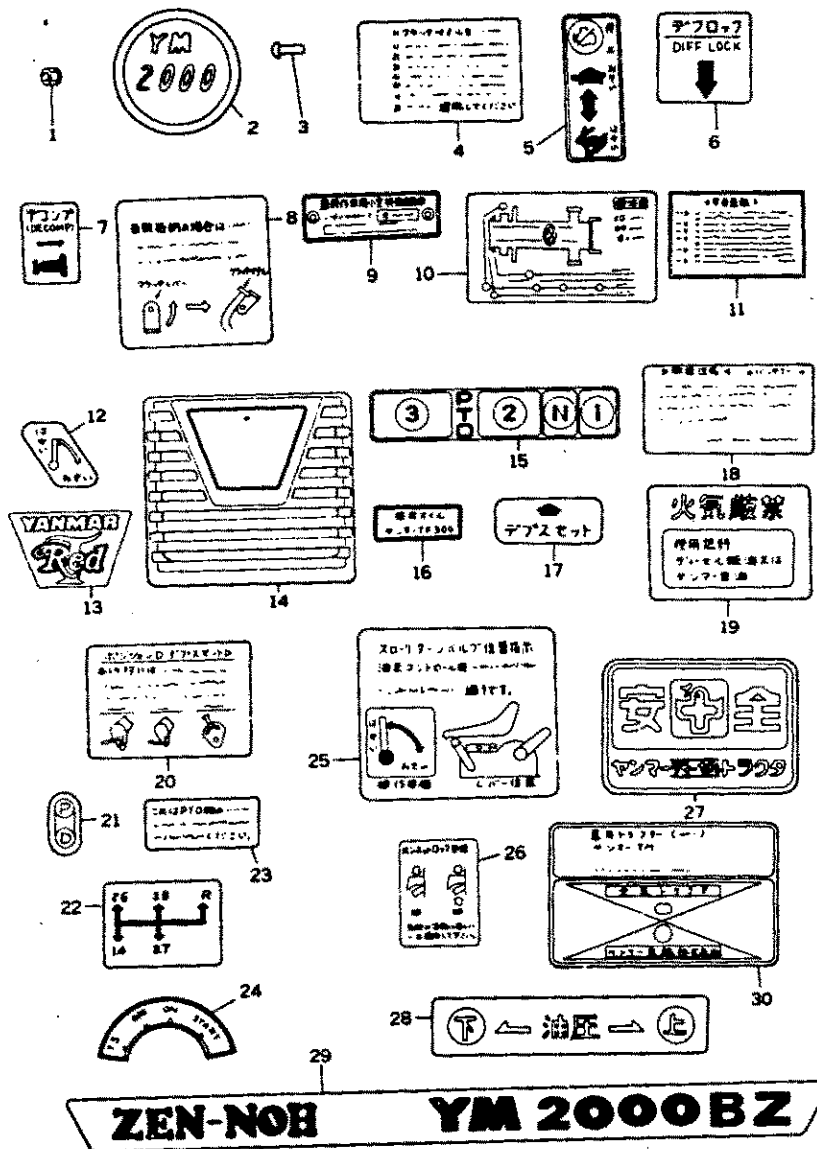

見出No.	レベル	部品番号	部品名	個数	五輪	実施号	個単位	全単位
1	.	194990-22120	イフス(コニカ) 5	4				5
2	.	194165-64720	ライトマーク	2				1
3	.	194080-64780	マルチアツライト*リハツ	2				10
4	.	194145-65350	インジカシ*クメイハ ⁿ	1				1
5	.	194145-65430	アクリルハ ⁿ -メイハ ⁿ	1				1
6	.	194130-65440	チ*フロッグメイハ ⁿ	1				5
7	.	194145-65450	チ*コン*メイハ ⁿ	1				1
8	.	194145-65461	クラツクリアツカメイハ ⁿ	1				1
9	.	194162-65530	カシキニシ*コン*クヒヨウ	1				1
10	.	194310-65550	キヨクメイハ ⁿ	1				1
11	.	194145-65571	アンセ*チ*ウイメイハ ⁿ	1				1
12	.	194151-65570	スローリター*メイハ ⁿ	1				2
13	.	194167-65590	フレーム1 エン*フレーム	1				1
14	.	194420-65600	フロントエン*フレーム	1				1
15	.	194420-65610	メイハ ⁿ (PTD) フロッグ	1				1
16	.	194150-65630	キ*ド*メイハ ⁿ シ*メイハ ⁿ	1				1
17	.	194151-65650	チ*ア*メイハ ⁿ シ*メイハ ⁿ	1				1
18	.	194150-65660	トリアツカチ*ウイメイハ ⁿ	1				2
19	.	194145-65670	メンリヨクシ*メイハ ⁿ	1				1
20	.	194151-65671	P.ド*ヨクヨウス*	1				1
21	.	194151-65690	PCシ*メイハ ⁿ	1				1
22	.	194151-65710	シ*フロッグメイハ ⁿ	1				1
23	.	194190-65710	PTD*ハ ⁿ - メイハ ⁿ	1				1
24	.	194310-65720	キ*スイツメイハ ⁿ	1				1
25	.	194145-65740	メイハ ⁿ (スローリター) シ*	1				1
26	.	194420-65830	メイハ ⁿ (ホ*フロッグ)	2				1
27	.	194190-65851	アンセ*マーク	1				1
28	.	194740-73450	リアツクリシ*メイハ ⁿ	1				1
29	.	194167-98120	ユー*レート	2				1
30	.	194167-98140	メイハ ⁿ (キ*イ)	1				1

1E11

形式名	YM20008D
-----	----------

64 *1A*J ASY

更新日	
作成日	79.03.01

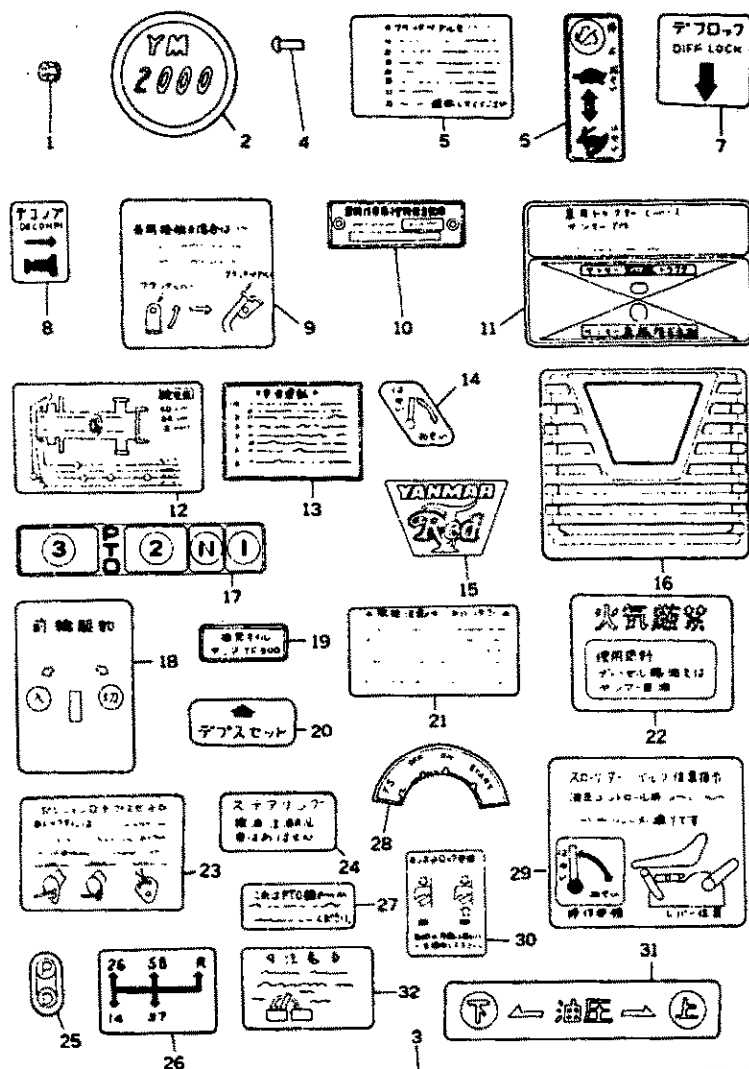

YANMAR YM 2000BD

見出No.	レベル	部 品 番 号	部 品 名	個数	互換性	実施号機	備 考
1	・	194990-22120	ケブス(コニカ) S	4			5
2	・	194165-64720	ライトマーク	2			1
3	・	194168-64750	ホームマーク	2			1
4	・	194080-64780	マルチマークライントライツ	2			10
5	・	194145-65350	インジニシウマイハ	1			1
6	・	194145-65430	アクリルハマイハ	1			1
7	・	194130-65440	デフォルトマイハ	1			5
8	・	194145-65450	デフォルトマイハ	1			1
9	・	194145-65461	クラフトライツマイハ	1			1
10	・	194166-65530	ニシヒヨウカタツ	1			1
11	・	194168-65540	マイハニシ	1			1
12	・	194311-65550	キヨウマイハ	1			1
13	・	194145-65571	アクリルライツマイハ	1			1
14	・	194151-65570	スローダウンマイハ	1			2
15	・	194167-65590	ブレームインブレーム	1			1
16	・	194420-65600	フロントインブレーム	1			1
17	・	194420-65610	マイハ(PTC)ライツ	1			1
18	・	194191-65621	クリンクマイハ	1			1
19	・	194150-65630	キヨウマイハ	1			1
20	・	194151-65650	デフォルトマイハ	1			1
21	・	194150-65660	トリプルライツマイハ	1			2
22	・	194145-65670	ネリヨウマイハ	1			1
23	・	194151-65671	P.ヒートヨウヨウ	1			1
24	・	194145-65680	ステアリングマイハ	1			1
25	・	194151-65690	PCシシマイハ	1			1
26	・	194151-65710	シヤウリクマイハ	1			1
27	・	194190-65710	PTCマイハ	1			1
28	・	194310-65720	キヨウマイハ	1			1
29	・	194145-65740	マイハ(スロット)シシ	1			1
30	・	194420-65830	マイハ(スロット)シシ	2			1
31	・	194740-73450	リアリフトシシマイハ	1			1
32	・	194450-65920	マイハ(スロット)シシ	1			1

パーツカタログNo.
NPC-1091

094168-65300

1E12

形式名
B YM2000BD

65 メイハシ ASY

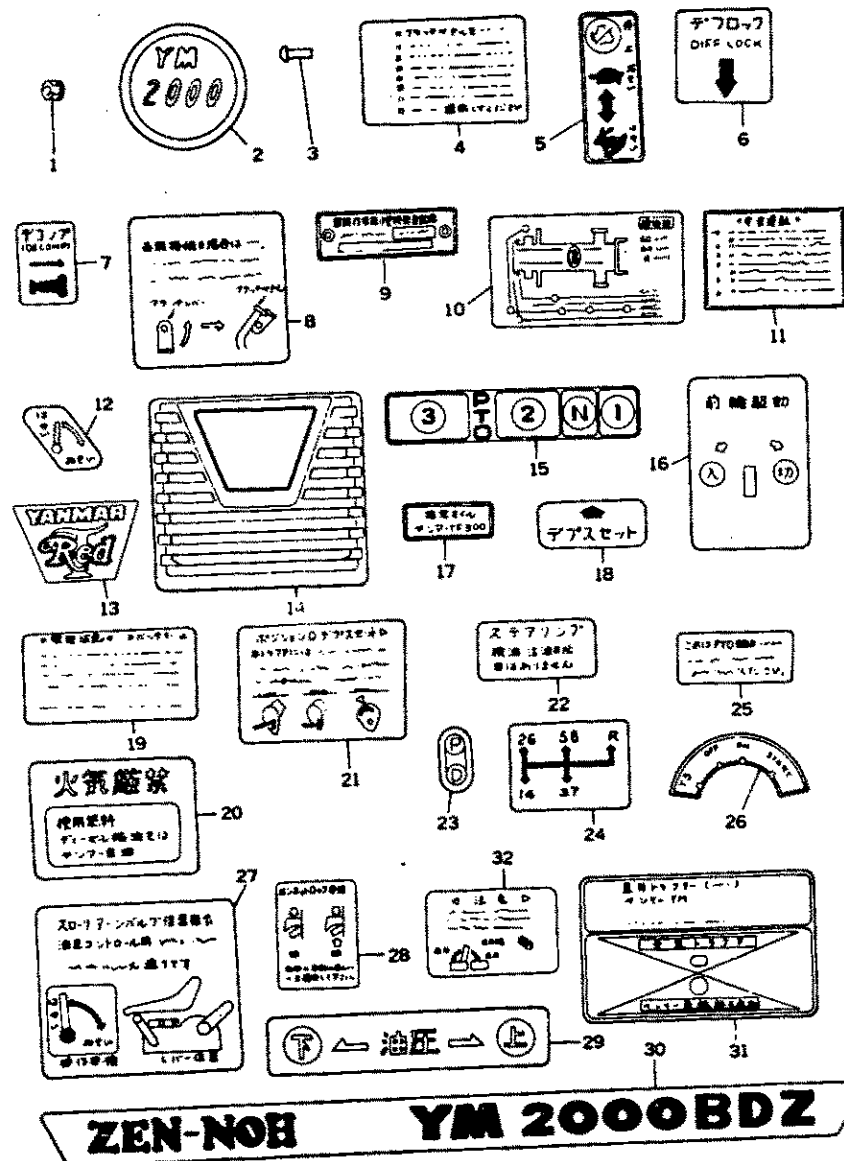
更新日
作成日 79.03.01

見出No.	レベル	部品番号	部品名	個数	単位	実施機種	単位
1	-	194990-22120	クワース(コニカ) 5	4			5
2	-	194165-64720	ライトマーズ	2			1
3	-	194080-64780	2L79797 ライトマーズ	2			10
4	-	194145-65350	エンジンオイル	1			1
5	-	194145-65430	クワース(コニカ) メイハシ	1			1
6	-	194130-65440	クワース(コニカ) メイハシ	1			5
7	-	194145-65450	クワース(コニカ) メイハシ	1			1
8	-	194145-65461	クワース(コニカ) メイハシ	1			1
9	-	194166-65530	クワース(コニカ) メイハシ	1			1
10	-	194311-65550	クワース(コニカ) メイハシ	1			1
11	-	194145-65571	クワース(コニカ) メイハシ	1			1
12	-	194151-65570	クワース(コニカ) メイハシ	1			2
13	-	194167-65590	クワース(コニカ) メイハシ	1			1
14	-	194420-65600	クワース(コニカ) メイハシ	1			1
15	-	194420-65610	クワース(コニカ) メイハシ	1			1
16	-	194191-65621	クワース(コニカ) メイハシ	1			1
17	-	194150-65630	クワース(コニカ) メイハシ	1			1
18	-	194151-65650	クワース(コニカ) メイハシ	1			1
19	-	194150-65660	クワース(コニカ) メイハシ	1			2
20	-	194145-65670	クワース(コニカ) メイハシ	1			1
21	-	194151-65671	クワース(コニカ) メイハシ	1			1
22	-	194145-65680	クワース(コニカ) メイハシ	1			1
23	-	194151-65690	クワース(コニカ) メイハシ	1			1
24	-	194151-65710	クワース(コニカ) メイハシ	1			1
25	-	194190-65710	クワース(コニカ) メイハシ	1			1
26	-	194310-65720	クワース(コニカ) メイハシ	1			1
27	-	194145-65740	クワース(コニカ) メイハシ	1			1
28	-	194420-65830	クワース(コニカ) メイハシ	2			1
29	-	194740-73450	クワース(コニカ) メイハシ	1			1
30	-	194168-98120	クワース(コニカ) メイハシ	2			1
31	-	194168-98140	クワース(コニカ) メイハシ	1			1
32	-	194450-65920	クワース(コニカ) メイハシ	1			1

1E13

形式名A	YM2000B
B	YM2000BD

66 トロ-ハヒツチ ASY

更新日	
作成日	79.03.01

見出No.	レベル	部品番号	部品名	個数	在庫	実装	実施号機	個数	単位
1	-	194145-75240	ヒツチセン 22	1				1	
2	-	194150-75710	トロ-ハヒツチ	1				1	
3	-	194150-75721	トロ-ハヒツチフアラツト	1				1	
4	-	194150-75740	ヒツチセン 16	1				1	
5	-	22217-140000	ハネガカ 214	4				20	
6	-	22360-140000	スワアセン 14	1				30	
7	-	22360-190000	スワアセン 19	1				20	
8	-	26116-140302	ホルト 14X30	4				5	

1E14

形式名 A YH20008
B YH20008D

67 スタンダート TL ASY

更新日
作成日 79.03.01

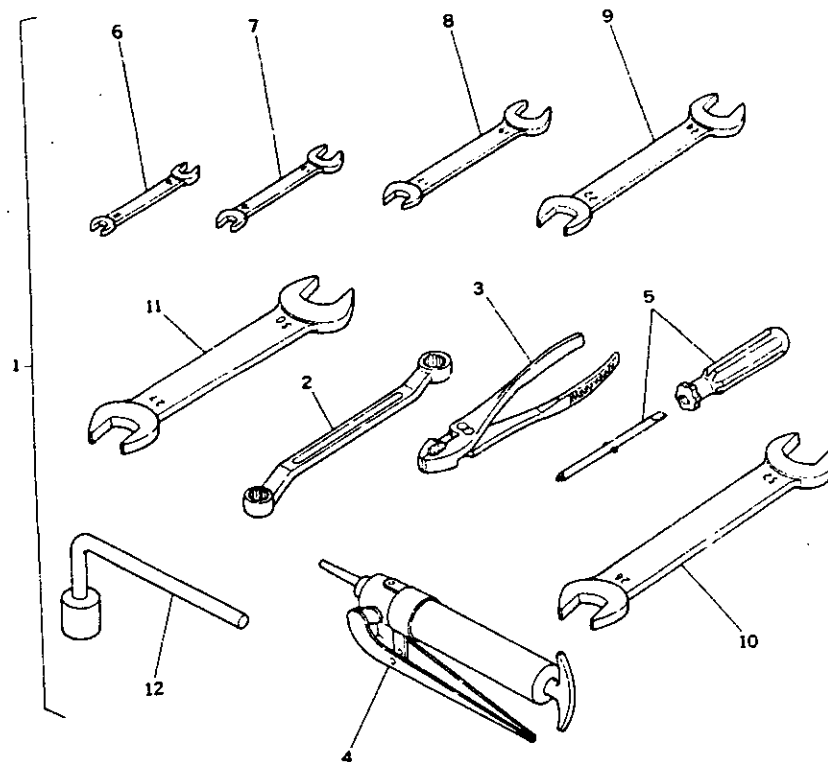

見出No.	レベル	部品番号	部品名	個数	標準性	実装機	単位	名
1	●	794150-82100	コック 15φ	1				1
2	●	28110-260320	スパナ 26X32	1				1
3	●	28110-270300	スパナ 27X30	1				1
4	●	194740-81010	ネジメソ 26	1				1
5	●	194080-82110	メス オレンチ 17X19	1				1
6	●	194080-82140	プライヤ 200	1				1
7	●	194130-82190	ク リー ス ホ ン プ	1				1
8	●	104200-92350	ネジ マワシ	1				1
9	●	28110-080100	スパナ 8X10	1				1
10	●	28110-100130	スパナ 10X13	1				1
11	●	28110-170190	リヨウチスパナ 17-19	1				1
12	●	28110-220240	リヨウチスパナ 24X22	1				1

パーツカタログNo.
NPC-1091

管理
094240-82100

1E15

形式名A	YM2000B
B	YM2000BD

68 ワークランフ® ASY

更新日	
作成日	79.03.01

見出No.	レベル	部品番号	部品名	個数	互換性	部区分	実施号機	総括単位	合算
1	.	794081-54101	ワークランフ® リグミ	1					1
2	..	194081-55820	ランキワ 12V.20W	1					2
3	.	194990-22050	クフス(スハツク) 8	1					1
4	.	194140-65370	ワークランフ® メイハツ	1					1
5	.	26116-080182	ホムト 8X18	1					10

パーツカタログNo.
NPC-1091

発行日
094081-54100

1E16

形式名 A YM20008
B YM20008D

69 トラフリンク ASY

最新日
作成日 79.03.01

見出No.	レベル	部品番号	部 品 名	個数	標準 消費 電力	実 施 号 機	標準 単位	備 考
1	.	794130-71101	9-ンハ*ツグ CMP	1			1	
2	.	794130-71261	アイ*ルト CMP	1			1	
3	.	794130-71361	アイ*ルトR CMP	1			1	
4	.	794130-71410	ホ*ルソグツトログヒ*ン COMP	2			5	
5	.	26756-240002	トメナツト 24	1			1	
6	.	194150-71230	トラフ*リンクヒ*ン	2			1	
7	.	794150-72211	リフトリンクアイ*ルトホ*ルソグ	1			1	
8	.	794130-71410	ホ*ルソグツトログヒ*ン COMP	1			5	
9	.	194150-72231	リフトリンクター*ンハ*ツグ	1			1	
10	.	194150-72452	ヨー*ク(リフトリンク)	1			1	
11	.	194150-72460	リフトヨー*クヒ*ン	1			1	
12	.	22360-140000	スラフ*ヒ*ン14	1			30	
13	.	26736-180002	ナツト(ホリ 18	1			2	
14	.	794150-72301	リフトリンク(ヒタ*リ)コンフ*リット	1			1	
15	.	794130-71410	ホ*ルソグツトログヒ*ン COMP	1			5	
16	.	194150-72460	リフトヨー*クヒ*ン	1			1	
17	.	22360-140000	スラフ*ヒ*ン14	1			30	
18	.	794151-73411	ロ*リンクホ*ルソグ	2			1	
19	.	794130-71410	ホ*ルソグツトログヒ*ン COMP	4			5	
20	.	194150-45700	ロータリー*リンクメ*ン	1			1	
21	.	794130-74600	チェ*クチェ*ンコンフ*リット	2			1	
22	..	794150-74800	チェ*クチェ*ン(ウシロ)コンフ*リット	2			1	
23	..	194080-74621	シ*ツグホ*ンタイ SA10	2			1	
24	..	194080-74631	シ*ツグヒ*ン SA10	2			1	
25	..	194150-74670	チェ*クチェ*ンター*ンハ*ツグ	2			1	
26	..	194150-74720	チェ*クチェ*ンアイ*ルト(L*シ*)	2			1	
27	..	194150-74710	チェ*クチェ*ンヒ*ン	2			1	
28	..	194150-74920	ワ*シ*ン	2			5	
29	..	22217-140000	ハ*メ*カ*14	2			20	
30	..	22360-120000	スラフ*ヒ*ン 12	2			10	
31	..	22360-200000	スラフ*ヒ*ン M20	2			10	
32	..	22417-300350	ワ*シ*ン 3X35	2			10	
33	..	26716-140002	ナツト 14	2			5	
34	..	26817-160002	ミ*ツ*ナツト 16	2			10	

1F1

形式名 A RC1400K
B

70 トランスミッション ASY

79-03-01

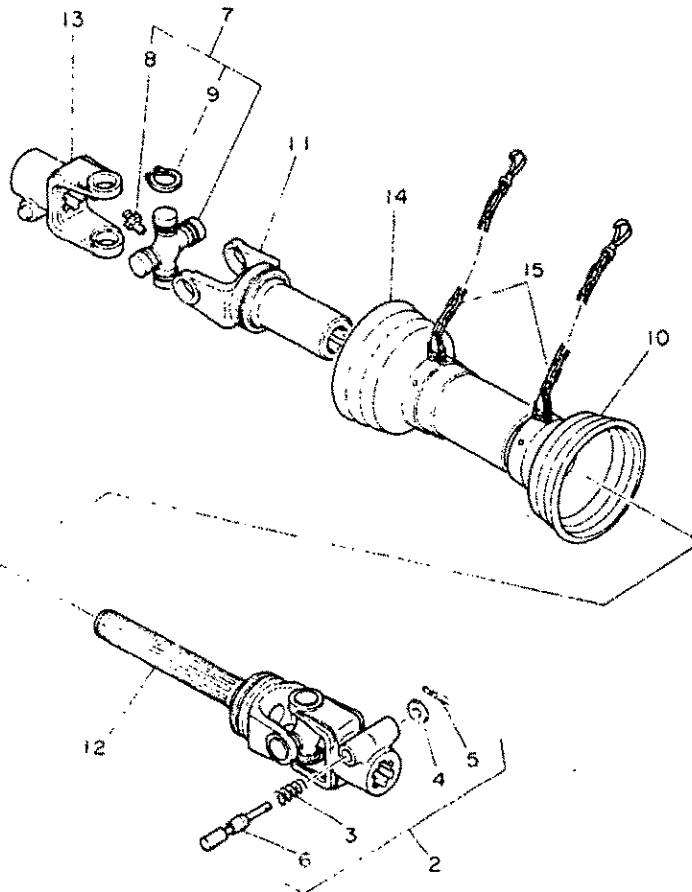

見出No.	レベル	部品番号	部品名	個数	実施号	備考
1	..	795081-112	0-タリト*ライツ*シフト シグミ	1		1
2	..	795060-115L	7777*ンセツ	2		1
3	...	195100-11191	ッス*ンズ*リソク*	2		1
4	...	22117-100000	サ*ン* 10	2		50
5	...	22417-300150	ワリ*ン 3x15	2		10
6	...	195100-11181	ロウ*ン	2		1
7	..	795060-11400	スハ*イ*ン*8*8(シグミ)	2		1
8	...	24761-020000	ク*リスニツ*W-A-F11/8	1		5
9	...	195100-11220	ト*メ	8		1
10	..	195081-11301	テ*ウ*カ*ン*コン*リ*ト	1		1
11	..	195081-11411	ス*リ*フ*ヨ*ウ	1		1
12	..	195081-11441	ス*フ*ヨ*ウ	1		1
13	..	195081-11450	*ヨウ*ヨウ	2		1
14	..	195081-11601	イン*ハ* CMP	1		1
15	..	195081-11701	ワ*リ*ト*メ*イン コン*リ*ト	2		1

パーツカタログNo.
NPC-109179-03-01
D95081-11201

1F2

形式名 A RC1400K
6

71 D-9ターズ ASY

更新日
作成日 79.03.01

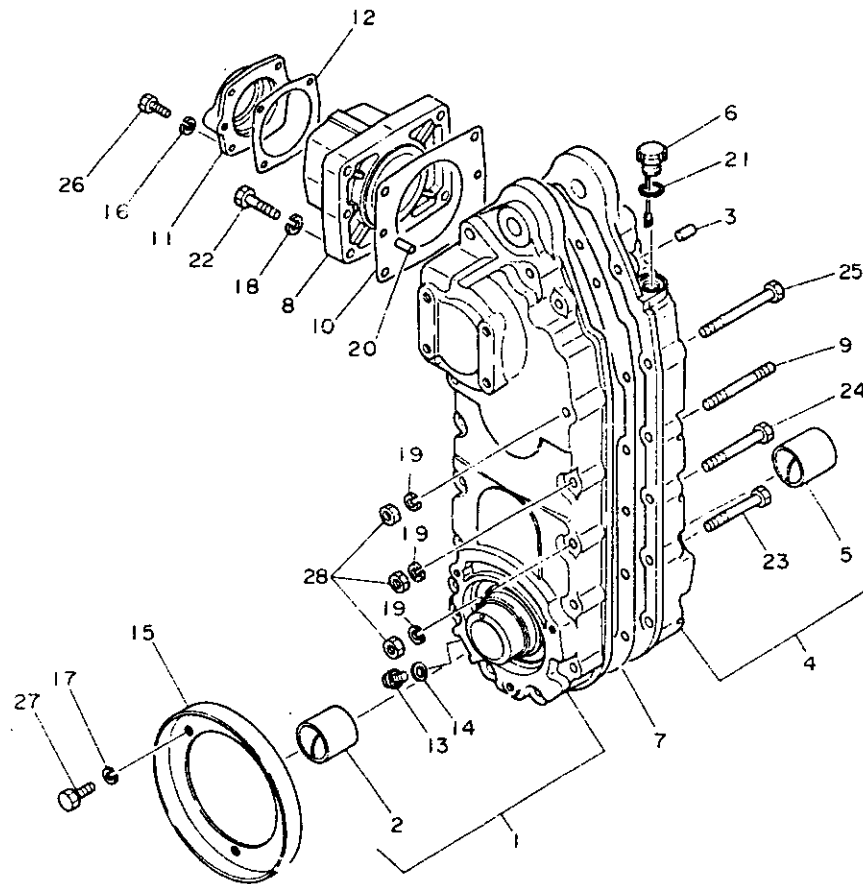

見出No.	レベル	部品番号	部品名	個数	互換性	実施号機	単位	数量
1	.	195125-13100	ターボチャージングコンプレッサ	1				1
2	..	195125-13190	ターボチャージングコンプレッサ	1				1
3	..	22312-100180	ハイコウセン 10X18	2				5
4	.	195126-13200	ターボチャージング R コンプレッサ	1				1
5	..	195125-13190	ターボチャージングコンプレッサ	1				1
6	.	195081-12120	オイルシール	1				1
7	.	195125-13130	ターボチャージングコンプレッサ	1				1
8	.	195125-13140	ターボチャージングコンプレッサ B	1				1
9	.	195125-13150	ターボチャージングコンプレッサ 10X65	2				1
10	.	195125-13160	ターボチャージングコンプレッサ ハウジング	1				1
11	.	195125-13170	オイルシールリテーナ	1				1
12	.	195125-13180	オイルシールリテーナ ハウジング	1				3
13	.	195100-13261	センサ	1				1
14	.	195100-13270	ハイコウセン ハウジング	1				2
15	.	195125-13200	ターボチャージングコンプレッサ B	2				1
16	.	22217-080000	ターボチャージングコンプレッサ 8	4				50
17	.	22217-080000	ターボチャージングコンプレッサ 8	6				50
18	.	22217-100000	ターボチャージングコンプレッサ 10	4				100
19	.	22217-100000	ターボチャージングコンプレッサ 10	14				100
20	.	22312-080160	ハイコウセン 8X16	2				10
21	.	24311-000180	オイルシール P18	1				5
22	.	26116-100402	ボルト 10X40	4				5
23	.	26116-100652	ボルト 10X65	6				5
24	.	26116-100752	ボルト 10X75	4				5
25	.	26116-100952	ボルト 10X95	2				2
26	.	26116-080202	ボルト 8X20	4				10
27	.	26116-080202	ボルト 8X20	6				10
28	.	26717-100002	ナット 10	14				20

パーツカタログNo.
NPC-1091

更新日
095125-13100

1F3

形式名 A RC1400K
B

72 O-9T*ライツ ASY

日付 79.03.01

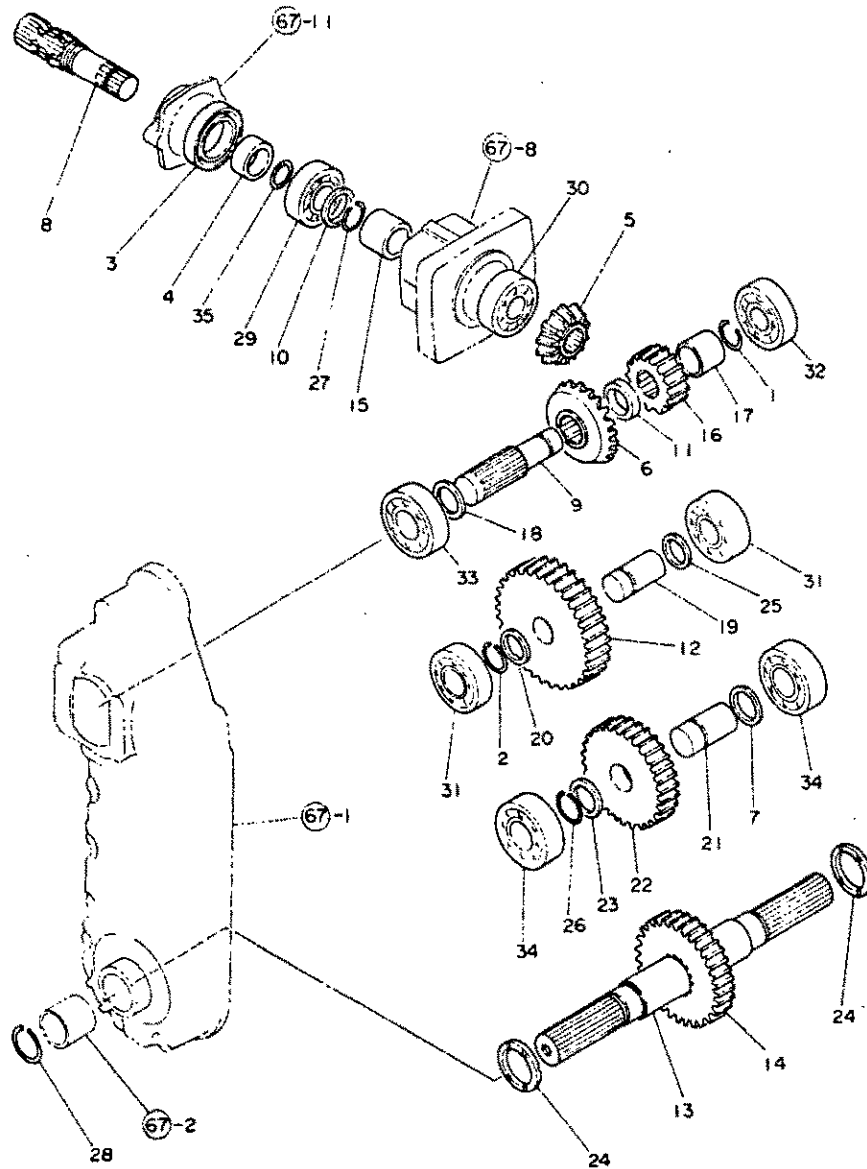

見出し	レベル	部品番号	部品名	個数	単位	実施号	単位	合計
1	.	194740-01500	シ*クワ*クワツ*	1				1
2	.	194740-01500	シ*クワ*クワツ*	1				1
3	.	195080-12290	ス*クワ*クワツ*	1				2
4	.	195084-12420	シ*クワ*クワツ*	1				1
5	.	195100-12440	ス*クワ*クワツ*	1				1
6	.	195080-12520	ス*クワ*クワツ*	1				1
7	.	195080-12530	ス*クワ*クワツ*	1				5
8	.	195125-13210	ス*クワ*クワツ*	1				1
9	.	195125-13220	ス*クワ*クワツ*	1				1
10	.	195125-13230	ス*クワ*クワツ*	1				1
11	.	195120-13240	ス*クワ*クワツ*	1				1
12	.	195120-13260	ス*クワ*クワツ*	1				1
13	.	195125-13290	ス*クワ*クワツ*	1				1
14	.	195125-13310	ス*クワ*クワツ*	1				1
15	.	195125-13340	ス*クワ*クワツ*	1				1
16	.	195084-13410	ス*クワ*クワツ*	1				1
17	.	195125-13430	ス*クワ*クワツ*	1				1
18	.	195125-13440	ス*クワ*クワツ*	1				1
19	.	195081-13510	ス*クワ*クワツ*	1				1
20	.	195081-13530	ス*クワ*クワツ*	1				2
21	.	195125-13530	ス*クワ*クワツ*	1				1
22	.	195125-13540	ス*クワ*クワツ*	1				1
23	.	195125-13550	ス*クワ*クワツ*	1				3
24	.	195125-13640	ス*クワ*クワツ*	2				1
25	.	195080-13720	ス*クワ*クワツ*	1				1
26	.	195100-13760	ス*クワ*クワツ*	1				2
27	.	195100-13760	ス*クワ*クワツ*	1				2
28	.	195125-13770	ス*クワ*クワツ*	2				2
29	.	24101-062074	ス*クワ*クワツ*	1				1
30	.	24101-063064	ス*クワ*クワツ*	1				1
31	.	24101-063064	ス*クワ*クワツ*	2				1
32	.	24101-063064	ス*クワ*クワツ*	1				1
33	.	24101-063074	ス*クワ*クワツ*	1				1
34	.	24101-063074	ス*クワ*クワツ*	2				1
35	.	24321-000300	ス*クワ*クワツ*	1				1

パーツカタログ No.
NPC-1091

095125-13200

1F4

形式名 A RC1400K
B

73 2020-9 ASY

更新日
作成日 79.03.01

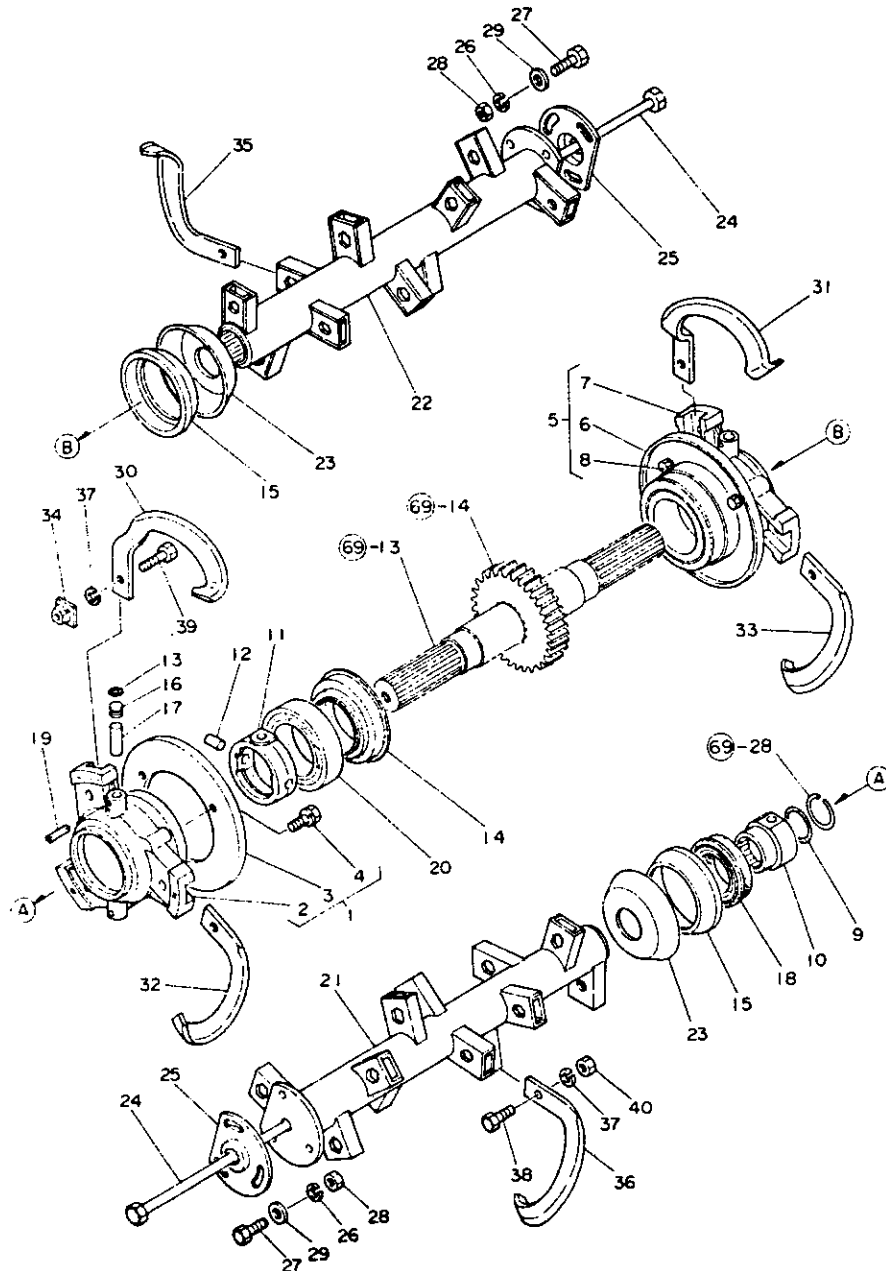

見出No.	レベル	部品番号	部品名	個数	実装機種	納入単位
1	•	195125-13700	2020-9Lコンプレッサー	1		1
2	••	195125-13710	2020-9 L	1		1
3	••	195125-13720	9"ストローク A	1		1
4	••	195112-13920	ピストン 6X16	3		5
5	•	195125-13800	2020-9Rコンプレッサー	1		1
6	••	195125-13810	2020-9 R	1		1
7	••	195125-13720	9"ストローク A	1		1
8	••	195112-13920	ピストン 6X16	3		5
9	••	195125-13350	ロッキング G41	2		1
10	•	195125-13730	クロスリンク A	2		1
11	•	195125-13831	クロスリンク B	2		1
12	•	195112-13840	クロスリンク A	4		1
13	•	195112-13850	ロッキング	4		5
14	•	195120-13870	シラップオイルシール	2		1
15	•	195112-13880	カラー	2		1
16	•	195112-13911	ロッキング カラー	4		1
17	•	195112-13941	クロスリンク B	4		1
18	•	195040-14240	クワシール	2		2
19	•	22351-050022	ロッキング 5X22	4		10
20	•	24101-060134	クワリンク 6013	2		1
21	•	195120-14403	0-551PFT(L)COMP	1		1
22	•	195120-14503	0-551PFT(R)COMP	1		1
23	•	195125-14110	クワシールカラー	2		1
24	•	195120-14530	0-551PFTピストン	2		1
25	•	195060-14540	0-551PFTピストンマウント	2		2
26	•	22217-100000	クワシール 10	6		100
27	•	26116-100252	ピストン 10X25	6		10
28	•	26716-100002	ナット 10	6		10
29	•	22137-100000	クワシール 10	6		20
30	•	* 195060-14910	クワシール(2020-9コンプレッサー)	1		A
31	•	* 195060-14920	クワシール(2020-9コンプレッサーR)	1		A
32	•	* 195060-14940	クワシール(2020-9L)	2		A
33	•	* 195060-14950	クワシール(2020-9R)	2		A
34	•	195112-14960	クワシールナット	6		1
35	•	* 195060-14971	クワシール L	12		A
36	•	* 195060-14981	クワシール R	12		A
37	•	22217-120000	クワシール 12	32		20
38	•	26116-120302	ピストン 12X30	26		10
39	•	26116-120352	ピストン 12X35	6		10
40	•	26716-120002	ナット 12	26		10

パーツカタログNo.
NPC-1091

79.03.01
D95125-14100

1F5

形式名 A RC1400K
B

74 PTA-P-6 ASY

発注日
作成日 79.03.01

見出No.	レベル	部品番号	部品名	個数	互換性	実装機種	個数	単位
1	.	195080-15130	アツハ*ア-ム	1			1	
2	.	195120-15191	アツハ*ア-ムステ-	2			1	
3	.	195120-16510	アツハ*ア-ムヒ*ン	1			1	
4	.	22217-120000	ハ*オサ*カ* 12	1			50	
5	.	22417-500350	ワリヒ*ン 5X35	2			10	
6	.	26116-121052	ホ*ムト 12X105	1			2	
7	.	26716-120002	ナツト 12	1			10	
8	.	195120-15201	フロントヒ*ム COMP	1			1	
9	.	195081-15241	ロ*リカハ*コンフ*リート	2			1	
10	.	22217-120000	ハ*オサ*カ* 12	10			50	
11	.	22217-180000	ハ*オサ*カ* 18	2			20	
12	.	26116-120302	ホ*ムト 12X30	10			10	
13	.	26356-180002	リ*ナツト 18	2			1	
14	.	195120-15402	ロ*リカハ*コンフ*リート	1			1	
15	.	195120-15511	センサ*カハ*	1			1	
16	.	195120-15520	ロ*リカハ*シム	2			1	
17	.	195120-15530	フロントカハ*クラフ* ント	2			1	
18	.	195120-15540	フロントカハ*クラフ* *	2			1	
19	.	195120-15550	フロントカハ* クチ	1			1	
20	.	195120-15560	フロントカハ*クラフ* クチ	1			1	
21	.	195120-15590	ロ*リカハ*シム	6			1	
22	.	195081-15610	リ*カハ*ストツハ* (L)	1			1	
23	.	195081-15620	リ*カハ*ストツハ* (R)	1			1	
24	.	22127-060000	サ*エ* 6	8			10	
25	.	22157-060000	サ*エ* (サ*イ*ム 6	2			10	
26	.	22157-080000	サ*カ* (サ*イ*ム 8	6			10	
27	.	22217-060000	ハ*オサ*カ* 6	10			10	
28	.	22217-080000	ハ*オサ*カ* 8	6			50	
29	.	22217-100000	ハ*オサ*カ* 10	2			100	
30	.	22217-100000	ハ*オサ*カ* 10	6			100	
31	.	26116-100182	ホ*ムト 10X18	2			10	
32	.	26116-100282	ホ*ムト 10X28	6			10	
33	.	26116-060252	ホ*ムト 6X25	10			30	
34	.	26116-080162	ホ*ムト 8X16	6			10	
35	.	26116-060002	ホ*ムト 6X20	10				
36	.	26716-080002	6ナツツト M8 (6T)	6			10	
37	.	26716-100002	ナツト 10	6			10	
38	.	195120-15250	フロントヒ*ムカハ*	1			1	
39	.	195120-15700	リ*カハ*	1			1	
40	.	195110-15710	ト*ロ*カ*シート	2			1	
41	.	195110-15722	ト*ロ*カ*シートクラフ* (L)	1			1	
42	.	195110-15730	ト*ロ*カ*シートクラフ* (R)	1			1	
43	.	195080-15750	チヨウツト 8	2			5	
44	.	195100-15850	リ*カハ*メ*カ* 5	1			1	
45	.	22217-060000	ハ*オサ*カ* 6	4			10	

バージョンNo.
NPC-1091

(***) ワ*ノ ハ*シ*ニ ヲツク (***)

管理シート
095120-15100

1F6

形式名 A	RC1400K
B	

74 アツハーアーム ASV

更新日	
作成日	79.03.01

見出No.	レベル	部品番号	部品名	個数	実装 単位	実装 単位	実装 単位	実装 単位	実装 単位
46	.	22217-080000	ハネガカネ 8	2					50
47	.	26116-060182	ネルト 6X18	4					10
48	.	26716-060002	ナット 6	4					10
49	.	195120-15860	ハンカチン	2					1
50	.	195088-15870	ハンカチン	2					1
51	.	195088-15880	アタラシキ	2					1
52	.	22217-100000	ハネガカネ 10	2					100
53	.	22417-200150	ワリオン 2X15	2					10
54	.	26116-100252	ネルト 10X25	2					10
55	.	26716-100002	ナット 10	4					10
56	.	195061-15610	ロ-タリサイトカハ-	2					1
57	.	22117-120000	サカネ 12	4					50
58	.	22217-080000	ハネガカネ 8	6					50
59	.	26116-080162	ネルト 8X16	12					10
60	.	26716-080002	ネルトナット M8(6T)	12					10

パーツカタログNo.
NPC-1091

管理コード
095120-15100

1F7

形式名 A RC1400K
B

75 テマフ・スプレッド ASY

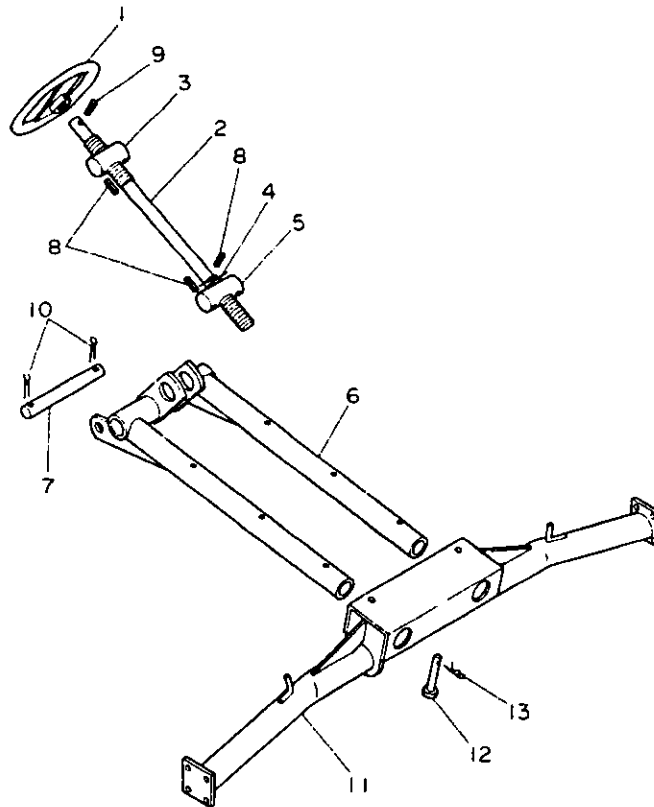
更新日
作成日 79.03.01

見出No.	レベル	部品番号	部品名	個数	互換性	実施機種	単位
1	-	195080-16110	アシヤストスクリハント	1			1
2	-	195120-16120	テマフ・スプレッド	1			1
3	-	195080-16130	テマフ・スプレッド	1			1
4	-	195040-16221	スクリッド	1			2
5	-	195040-16230	テマフ・スプレッド	1			1
6	-	195080-16501	テマフ・スプレッド	1			1
7	-	195080-16511	テマフ・スプレッド	1			1
8	-	22351-040020	ローピン 4X20	5			10
9	-	22351-080040	ローピン 8X40	1			10
10	-	22417-500350	ワリピン 5X35	2			10
11	-	195120-16400	ヒール	1			1
12	-	194990-34611	ピン 10X70	2			2
13	-	22360-100000	スナックピン 10	2			30

パーツカタログNo.
NPC-1091管理
095120-16100

1F8

形式名 A RC1400K
B

76 ヒーミント ASY

更新日
作成日 79.03.01

見出No.	レベル	部品番号	部品名	個数	互換性	実施号機	単位	AP
1	.	795040-16500	ヒーミント(L)COMP	1			1	
2	.	795040-16550	ヒーミント(R)COMP	1			1	
3	.	22217-100000	ハネサカネ10	8			100	
4	.	24761-010000	クリスツフムA-M6F	2			5	
5	.	26116-100252	ホルト 10X25	8			10	
6	.	26716-100002	ナツト 10	8			10	
7	.	795040-16600	ゲーシホイルアム(L)COMP	1			1	
8	.	795040-16700	ゲーシホイルアム(R)COMP	1			1	
9	.	194990-01650	セツトホルト 12X35.5	2			5	
10	.	195040-16450	ゲーシホイルアムシフト	2			1	
11	.	22272-000190	Eカスナツフリンク 19	2			5	
12	.	26716-120002	ナツト 12	2			10	
13	.	795131-16800	ゲーシホイル シクミ	4			1	
14	..	195040-16810	ゲーシホイル	4			1	
15	..	195131-16820	ゲーシホイルメタ	4			1	
16	..	195131-16830	スリーフ	4			1	
17	..	195131-16840	ゲーシホイルシフト	4			1	
18	..	195131-16880	タストカハ	4			1	
19	..	195131-16890	ワツハ	4			1	
20	..	195131-16940	オイルシール	4			1	
21	..	195131-16970	ククリツフ	4			2	
22	..	22217-080000	ハネサカネ 8	12			50	
23	..	22217-140000	ハネサカネ 14	4			20	
24	..	22252-0420	アサウスナツフリンク 42	4			10	
25	..	24101-060034	ホールハアリンク 6003	4			1	
26	..	24101-060044	ホールハアリンク 6004	4			1	
27	..	24341-000180	リンク 518	4			5	
28	..	26116-060202	ホルト 8X20	12			10	
29	..	26717-140002	ナツト M14	4			20	
30	.	795111-19200	ローリヒツチ シクミ	1			1	
31	..	195111-19110	ローリヒツチ	1			1	
32	..	195040-19121	ヒツチランフ	2			1	
33	..	195111-19341	トヨケシート	1			1	
34	..	195110-19350	トヨケシート 15	3			1	
35	..	195111-19370	トヨケシートウケ	2			1	
36	..	22137-060000	サカネ 6	2			50	
37	..	22217-060000	ハネサカネ 6	5			10	
38	..	22217-140000	ハネサカネ 14	6			20	
39	..	22351-080040	ロムピン 8X40	2			10	
40	..	22351-120040	ロムピン 12X40	2				
41	..	23021-020005	ハイソウコウカン 8X5	2			20	
42	..	26116-140402	ホルト 14X40	4			10	
43	..	26116-140902	ホルト 14X90	2			5	
44	..	26116-060182	ホルト 6X18	3			10	
45	..	26116-060322	ホルト 6X32	2			20	

パーツカタログNo.
NPC-1091

(***) ツキノ ハーシニ ラウク (***)

発行年
095112-16500

1F9

形式名 A RC1400K
B

76 E-6INT* ASY

実施日
作成日 79.03.01

見出No.	レベル	部品番号	部品名	個数	互換性	実施号機	個装単位
46	..	26716-060002	191 6	5			10

パーツカタログNo.
NPC-1091

管理コード
095112-16500

1F10

形式名 A RC1400K
B

77 トラフリンクヒツチ ASY

更新日
作成日 79.03.01

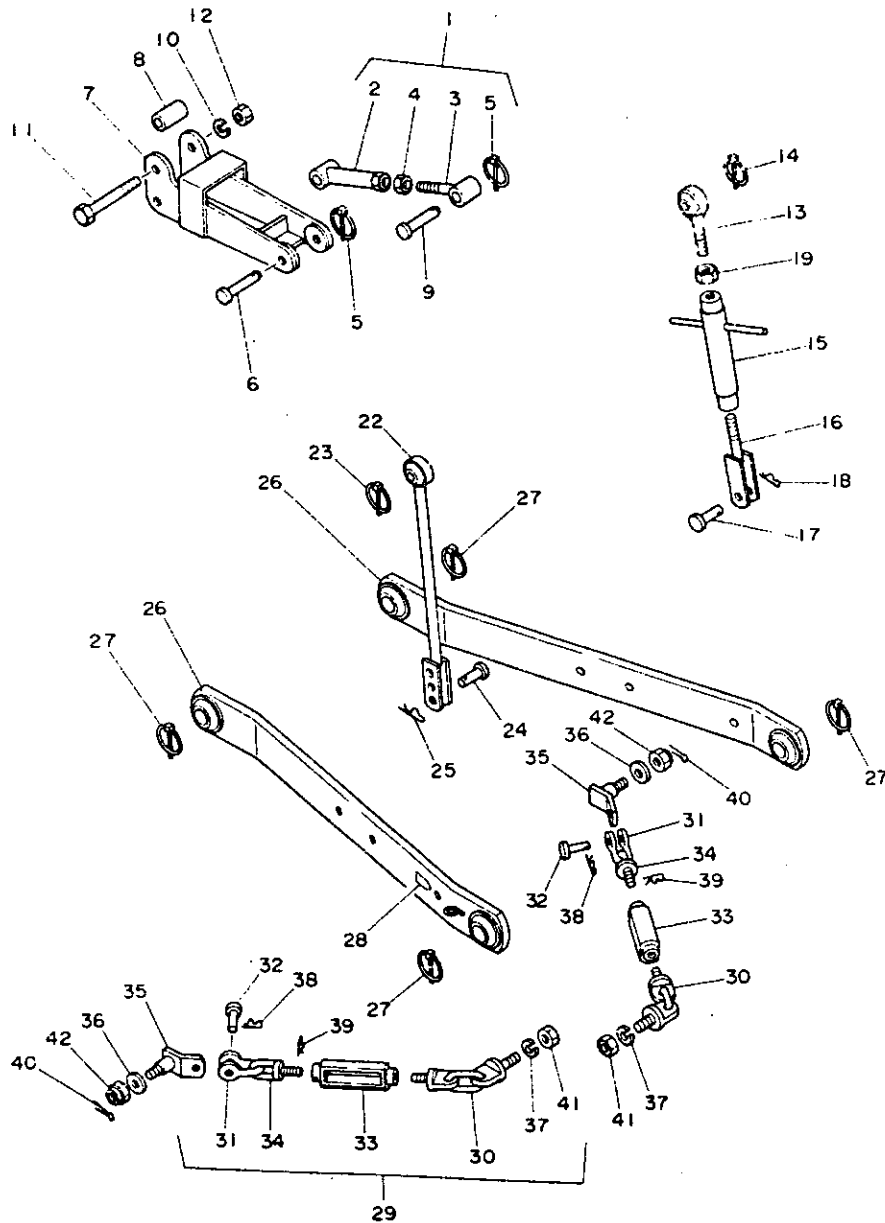

見出No.	レベル	部品番号	部品名	個数	実装号機	個数	単位	入庫
1	.	195122-17202	トラフリンク (シグミ)	1				1
2	..	195081-17211	トラフリンク メキシ	1				1
3	..	195080-17221	トラフリンク (メキシ)	1				1
4	..	26776-200002	トナツト (ホリ 20	1				2
5	.	794130-71410	ホーモソサツトロツクヒン COMP	2				5
6	.	195080-15060	ヒツチヒン	1				1
7	.	195214-17110	リンクヒツチ	1				1
8	.	195080-17150	カラム	2				2
9	.	194130-71230	トラフリンクヒン	1				2
10	.	22217-200000	ハネサカネ 20	1				20
11	.	26116-201052	ホーモト 20X105	2				1
12	.	26716-200002	ナツト 20	2				5
13	.	794150-72211	リフトリンクアイホーモトホーモツキ	1				1
14	.	794130-71410	ホーモソサツトロツクヒン COMP	1				5
15	.	194150-72231	リフトリンクタンハワツク	1				1
16	.	194150-72452	ヨーク (リフトリンク)	1				1
17	.	194150-72460	リフトヨークヒン	1				1
18	.	22360-140000	スナツパヒン14	1				30
19	.	26736-180002	ナツト (ホリ 18	1				2
20	.	794150-72301	リフトリンク (ヒツチリ) コンフリート	1				1
21	.	794130-71410	ホーモソサツトロツクヒン COMP	1				5
22	.	194150-72460	リフトヨークヒン	1				1
23	.	22360-140000	スナツパヒン14	1				30
24	.	794151-73411	ロアリンクホーモツキ	2				1
25	.	794130-71410	ホーモソサツトロツクヒン COMP	4				5
26	.	194150-65700	ロータリーリフトグマイハン	1				1
27	.	794150-74600	チエツクインコンフリート	2				1
28	..	794150-74800	チエツクイン (ウシロ) コンフリート	2				1
29	..	194080-74621	シヤツクヒン SA10	2				1
30	..	194080-74631	シヤツクヒン SA10	2				1
31	..	194150-74670	チエツクインタンハワツク	2				1
32	..	194150-74720	チエツクインアイホーモト (Lメシ)	2				1
33	..	194150-74910	チエツクインヒンシ	2				5
34	..	194150-74920	ワツシ	2				20
35	..	22217-140000	ハネサカネ 14	2				10
36	..	22360-120000	スナツパヒン 12	2				10
37	..	22360-200000	スナツパヒン M20	2				10
38	..	22417-300350	ワツシ 3X35	2				10
39	..	26716-140002	ナツト 14	2				5
40	..	26817-160002	ミソツキナツト 16	2				10

パーツカタログNo.
NPC-1091

管理コード
095120-17100

1F11

名 A RC1400K
名 B

78 メイハ*ン ASY

更新日
作成日 79.03.01

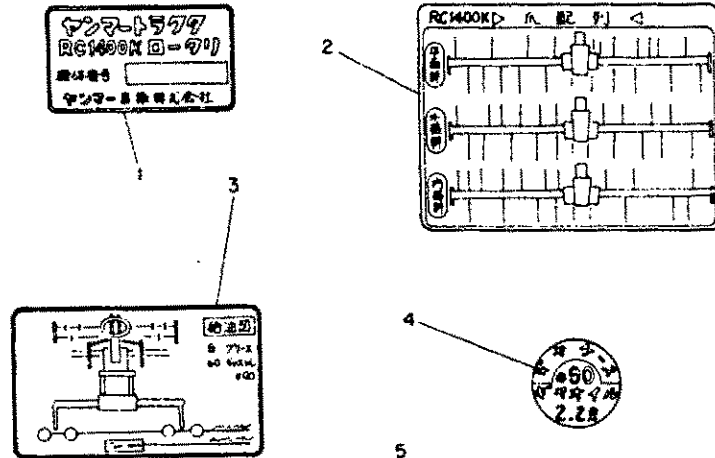

YANMAR
RC 1400

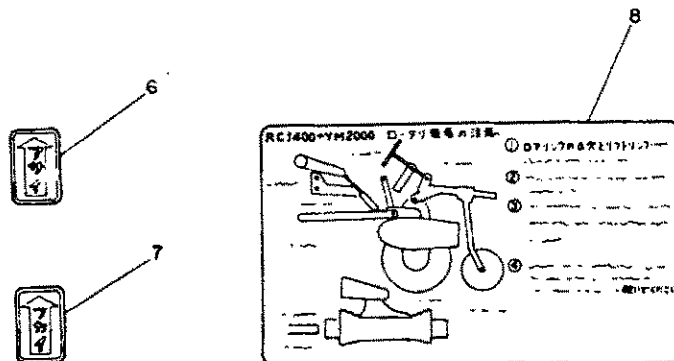

見出No.	レベル	部品番号	部品名	個数	在庫	実装号機	個装単位
1	-	195125-10110	ロータリタイマイハ*ン	1			1
2	-	195120-10210	ロータリマハイルツマイハ*ン	1			1
3	-	195120-10310	チヨウジシ*マイハ*ン	1			1
4	-	195125-10320	チヨウジセンマイハ*ン	1			1
5	-	195120-10410	ロータリ*ムマイハ*ン	1			1
6	-	195080-10510	シンコウチヨウセツマイハ*ン 1	1			1
7	-	195080-10520	シンコウチヨウセツマイハ*ン 2	1			1
8	-	195120-10610	ロータリリアツカマイハ*ン	1			1

パーツカタログNo.
NPC-1091

発行
095125-10100

1F12

形式名 A RS1400
B

79 トライプシフト ASY

更新日
作成日 79.03.01

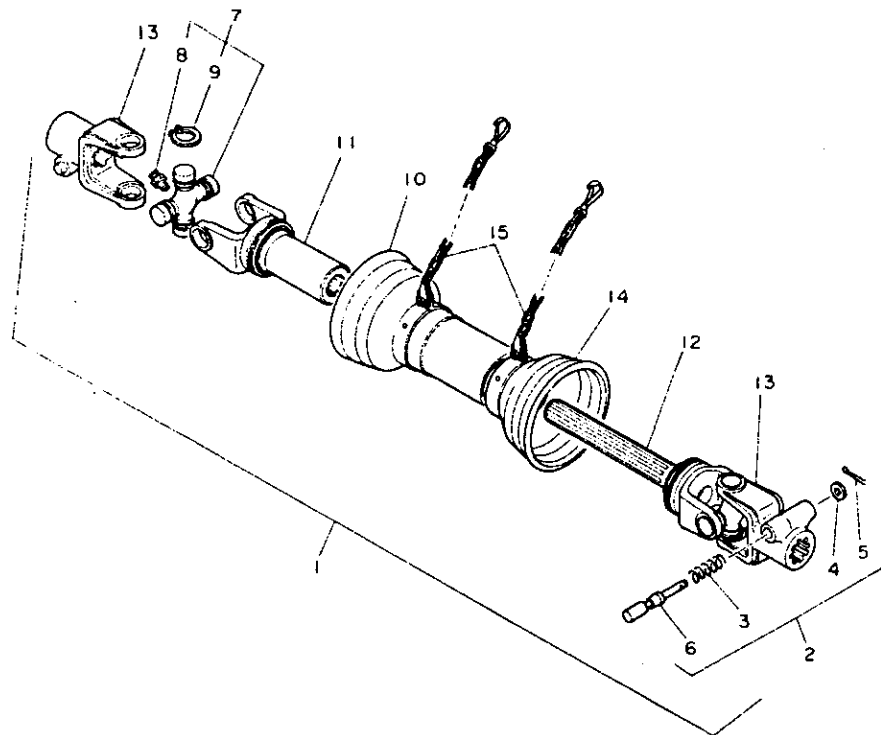

見出No.	レベル	部品番号	部品名	個数	互換性	実施機種	個数単位	全数
1	-	795081-11201	0-トリプシフト シフト シグミ	1			1	
2	..	795060-11501	ロックピッチセツト	2			1	
3	...	195100-11191	リブ-スラック リンク	2			1	
4	...	22417-100000	ワッシャー 10	2			50	
5	...	22417-300150	ワッシャー 3X15	2			10	
6	---	195100-11181	ロックピッチ	2			1	
7	..	795060-11400	スリッパ-8.6(シグミ)	2			1	
8	...	24761-020000	クリスニツク AA-PT1/8	1			5	
9	---	195100-11220	トメツ	8			1	
10	..	195081-11301	アウターカム-コンフリート	1			1	
11	..	195081-11411	スリッパ-ヨーク	1			1	
12	..	195081-11441	スリッパ-ヨーク	1			1	
13	..	195081-11450	キミツクヨーク	2			1	
14	..	195081-11601	インナーカム CMP	1			1	
15	..	195081-11701	ワッシャーメチン コンフリート	2			1	

パーツカタログNo.
NPC-1091

管理：ニート
095081-11201

1F13

形式名 A RS1400
B

80 特殊装置 ASY

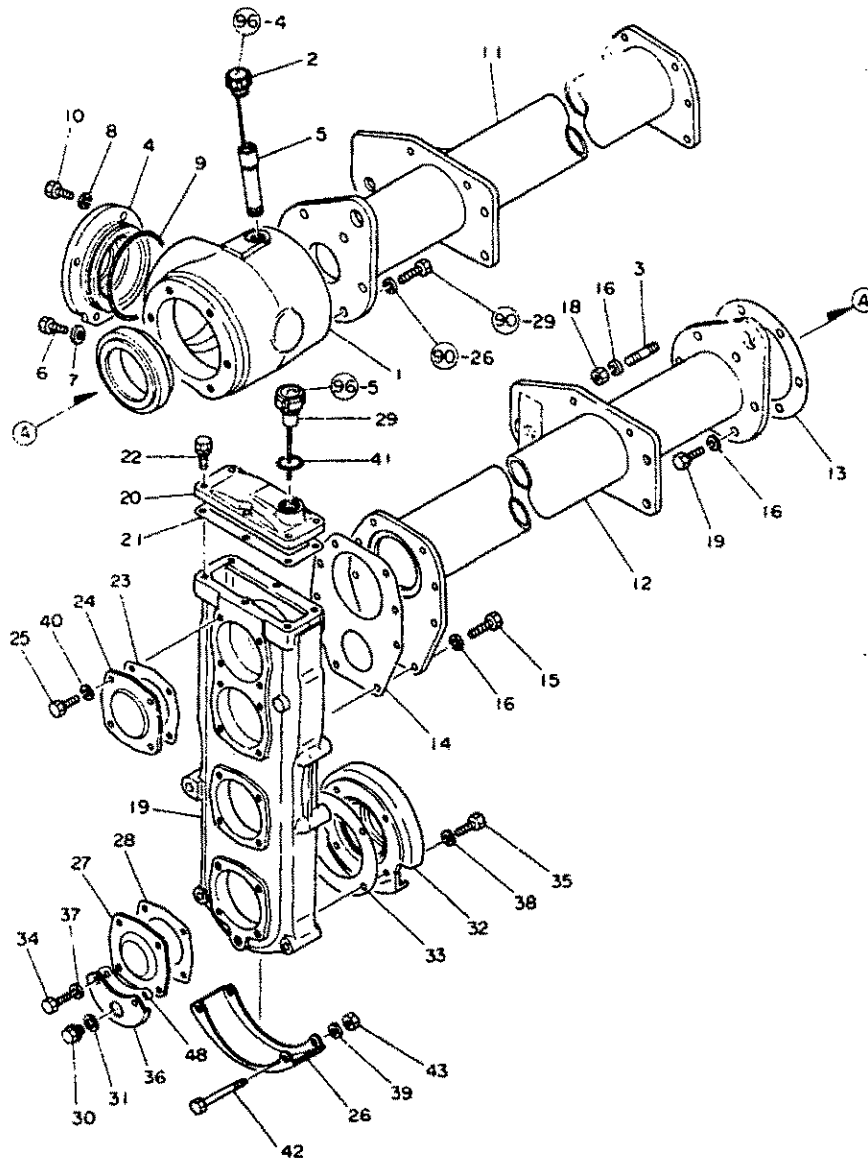
発注日
作成日 79.03.01

見出No.	レベル	部品番号	部品名	個数	単位	実施号機	備考
1	.	195100-12110	特殊装置	1			1
2	.	195081-12121	シフトレバー	1			1
3	.	195080-12130	ワッシャー 10X35	1			5
4	.	195081-12210	フロントカバー	1			1
5	.	195081-12230	シフトレバー	1			1
6	.	195100-12361	ポンプハウジング	1			1
7	.	195100-12371	PK(パイプ)	1			1
8	.	22217-080000	ハネガ 8	4			50
9	.	24322-000850	リング G85	1			1
10	.	26116-080202	ネジ 8X20	4			10
11	.	195081-12200	メンビーム(R)COMP	1			1
12	.	195081-12300	メンビーム(L)COMP	1			1
13	.	195100-12230	特殊装置(L)ハウジング	1			1
14	.	195081-12310	メンビーム(L)ハウジング	1			1
15	.	195080-12560	シールネジ	8			1
16	.	22217-100000	ハネガ 10	14			100
17	.	26116-100252	ネジ 10X25	5			10
18	.	26716-100002	ワッシャー 10	1			10
19	.	195081-13111	ロータリーケース	1			1
20	.	195081-13121	ワッシャー	1			1
21	.	195081-13130	ワッシャー-ハウジング	1			1
22	.	195081-13140	ハネガ 6X16	6			5
23	.	195081-13150	カバー-ハウジング	4			1
24	.	195081-13160	ハネガ 8X20	4			1
25	.	195080-13170	シールネジ 8X20	16			1
26	.	195081-13170	ワッシャー	1			1
27	..	195081-13181	カバー(シフト)	1			1
28	..	195081-13190	シフトカバー-ハウジング	1			1
29	..	195081-13220	シフトレバー A	1			1
30	..	195100-13261	ポンプハウジング	1			1
31	..	195100-13271	PK(パイプ)	1			1
32	..	195081-13353	シフトカバー B	1			1
33	.	195080-13360	ロータリーケース-ハウジング	1			2
34	.	195080-13380	シールネジ 8X25	4			5
35	.	195080-13380	シールネジ 8X25	4			5
36	.	195081-13391	トレンカ	1			1
37	.	22217-080000	ハネガ 8	4			50
38	.	22217-080000	ハネガ 8	4			50
39	.	22217-080000	ハネガ 8	2			50
40	.	22217-080000	ハネガ 8	16			50
41	.	24311-000180	リング P18	1			5
42	.	26116-080702	ネジ 8X70	2			5
43	.	26716-080002	6X16ワッシャー M8(6T)	2			10
44	.	195081-13230	スベア	1			1

パーツカタログNo.
NPC-1091管理コード
095081-12100

1F14

形式名 A RS1400
B

81 4*4-1*1* ASY

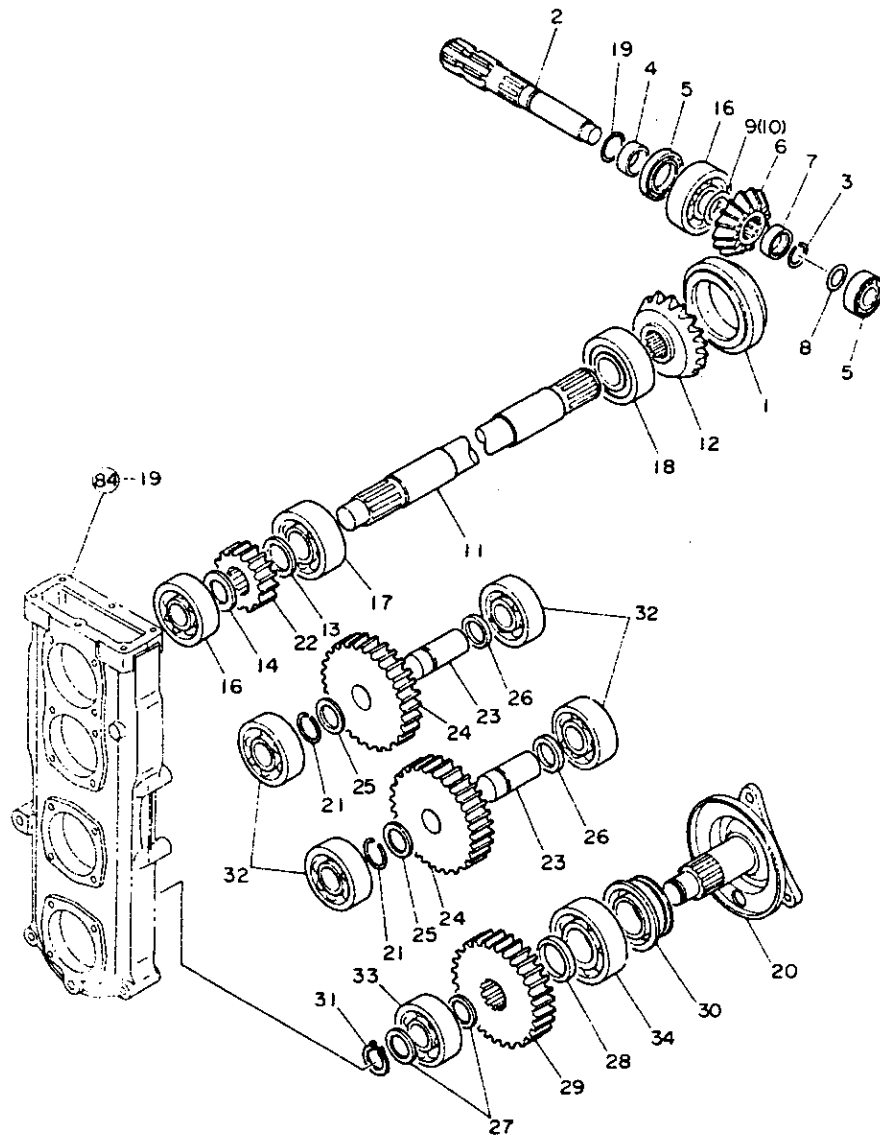
更新日
作成日 79.03.01

見出No.	レベル	部品番号	部品名	個数	交換性	実施号機	備注	合計
1	.	195081-12270	ライトカバー	1				1
2	.	195081-12412	トライブ*ニオンシフト	1				
3	.	195081-12420	サングリツフ* 25	1				5
4	.	195100-12420	シールウ* 30	1				1
5	.	195100-12430	オイルシール TC35 55 8	1				1
6	.	195100-12440	ハ*ハ*ニオン	1				1
7	.	195081-12450	サングリツフ*ウ*	1				1
8	.	195084-12450	シム 20X26X0.3	1				2
9	.	195100-12460	シム	1				1
10	.	195100-12470	シム	2				1
11	.	195081-12511	トライブ*コンキ*シフト	1				1
12	.	195080-12520	トライブ*コンキ*	1				1
13	.	195084-12530	スラストサ*カ*ネ	1				1
14	.	195080-13720	スラストサ*カ*ネ	1				1
15	.	24101-062044	ハ*アリング* 6204	1				1
16	.	24101-063064	ハ*ハ*アリング* 6306	2				1
17	.	24101-063074	ハ*アリン* 6307	1				1
18	.	24102-063074	ハ*ハ*アリング* 63070	1				1
19	.	24311-000200	オリシ* P-20	1				5
20	.	195081-13703	ファイナルシフト コンフ*リート	1				1
21	.	194740-01500	シ*クウ*ク*リツフ*	2				1
22	.	195084-13410	ローシ*ニオン	1				1
23	.	195081-13510	ローシフト*シフト	2				1
24	.	195084-13520	ローシフト*シフト	2				1
25	.	195081-13530	スラストサ*カ*ネ	2				2
26	.	195084-13530	カラー 30.5X40X4	2				1
27	.	195080-13720	スラストサ*カ*ネ	2				1
28	.	195084-13740	カラー	1				1
29	.	195084-13750	ファイナルシフト	1				1
30	.	195081-13770	シ*ク*ク*シール	1				1
31	.	22242-000290	シ*ク*ク*シフト*リンク* 29	1				10
32	.	24101-063064	ハ*ハ*アリング* 6306	4				1
33	.	24101-063064	ハ*ハ*アリング* 6306	1				1
34	.	24101-063084	ハ*ハ*アリング* 6308	1				1

1F15

形式名 A RS1400
B

82 ロ-シャフト ASV

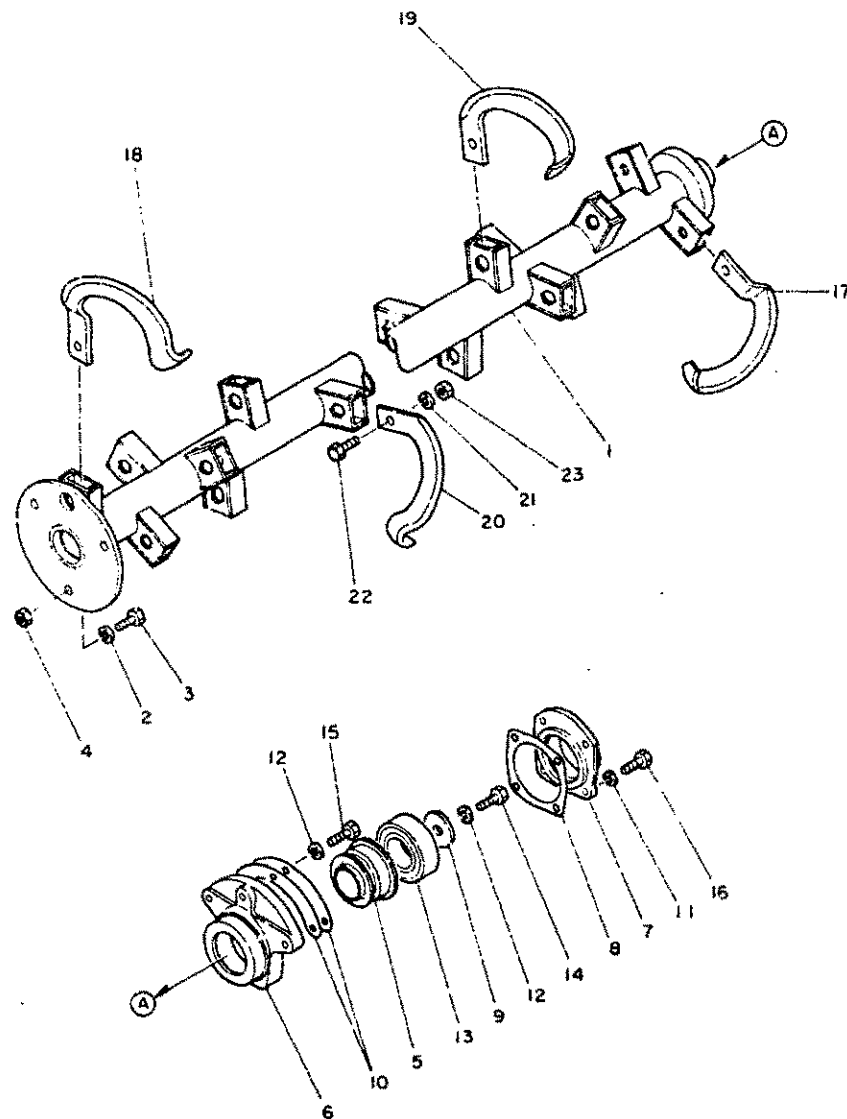
更新日
作成日 79.03.01

見出No.	レベル	部品番号	部品名	個数	互換性	実装機種	個装単位	単位
1	.	195081-14602	ロ-シャフト COMP	1			1	
2	.	22217-120000	ハネサカネ 12	3			50	
3	.	26116-120322	ネット 12X32	3			10	
4	.	26716-120002	ワット 12	3			10	
5	.	194080-09551	シワツキスライダ 407225	1			2	
6	.	195021-14111	ロ-シャフトリンクアス(ミキ)	1			1	
7	.	195032-14120	ロ-シャフトリンクカハ-	1			1	
8	.	195020-14130	ロ-シャフトリンクカハ-ハネツキ	1			2	
9	.	195032-14140	ワット	1			2	
10	.	195020-14160	ロ-シャフトシム	2			1	
11	.	22217-080000	ハネサカネ 8	4			50	
12	.	22217-120000	ハネサカネ 12	4			50	
13	.	24101-062084	ハネリンク 6208	1			1	
14	.	26116-120282	ネット 12X28	1			10	
15	.	26116-120322	ネット 12X32	3			10	
*16	.	26116-080252	ネット 8X25	4			10	
17	.	195080-14210	ワットメ(リンク)L	1				A
18	.	195080-14220	ワットメ(リンク)R	1				A
*19	.	195060-14971	ワットメ L	15				A
*20	.	195060-14981	ワットメ R	15				A
21	.	22217-120000	ハネサカネ 12	34			50	
22	.	26116-120002	ネット 12X30	34			10	
*23	.	26716-120002	ワット 12	34			10	

パーツカタログNo.
NPC-1091管理
095081-14201

1F16

形式名 A RS1400
B

83 アツハ-ア-ム ASY

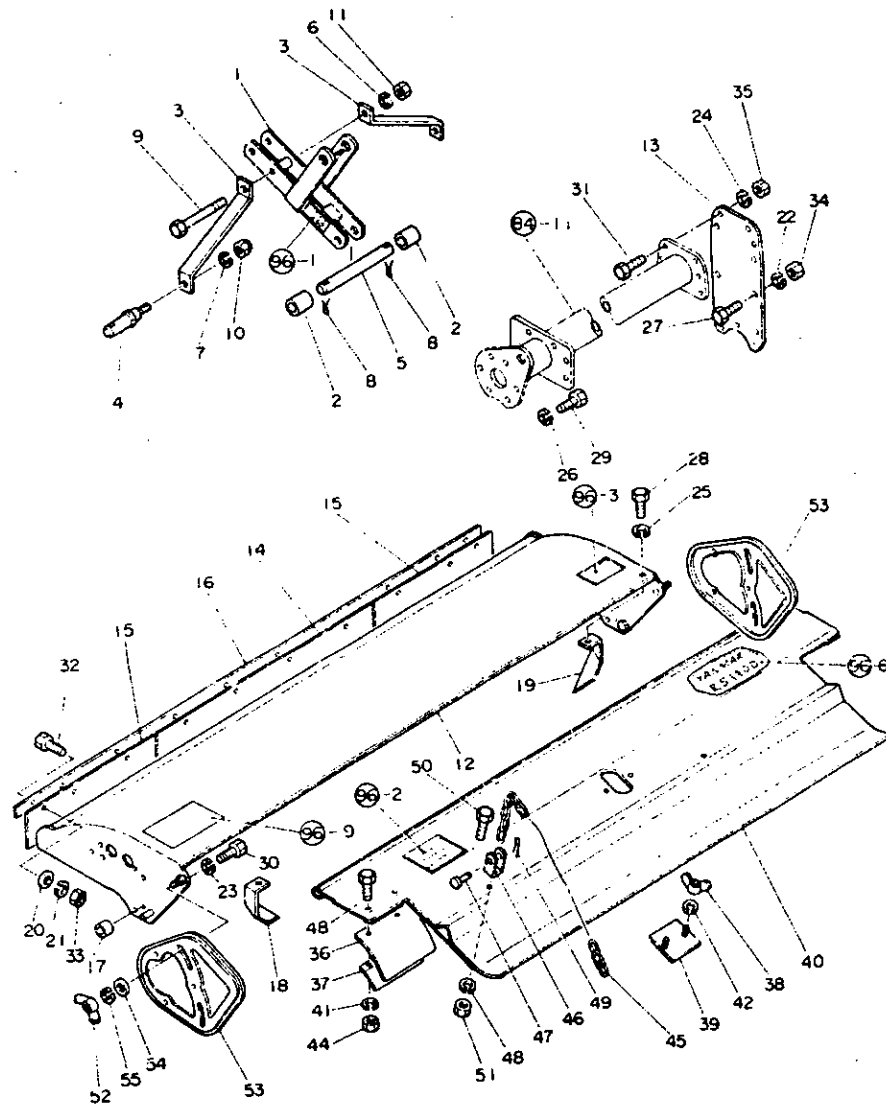
更新日
作成日 79.03.01

見出No.	レベル	部品番号	部品名	個数	実装機種	他機種
1	.	195081-15131	ロータリーアツハ-ア-ム	1		1
2	.	195100-15151	カミ-A	2		1
3	.	195081-15192	アツハ-ア-ムステー	2		1
4	.	195081-15241	ロアリンクヒン	2		1
5	.	195080-16511	テフスアジヤストフレームヒン	1		1
6	.	22217-120000	ハネガカネ 12	1		50
7	.	22217-180000	ハネガカネ 18	2		20
8	.	22417-500350	クリヒン 5X35	2		10
9	.	26116-121052	ネルト 12X105	1		2
10	.	26356-180002	ウツトネリ 18	2		1
11	.	26716-120002	ナツト 12	1		10
12	.	195081-15401	ロータリカハ-コンフ-リット	1		1
13	.	195081-15210	ロータリカハ-コンフ-リット	1		1
14	.	195100-15310	フロントカハ-ウチ	1		1
15	.	195081-15320	フロントカハ-ウチ	2		1
16	.	195081-15330	フロントカハ-クラン	1		1
17	.	195081-15510	スハ-ヤ	3		1
18	.	195080-15610	リヤカハ-ストツハ (ヒタリ)	1		1
19	.	195080-15620	リヤカハ-ストツハ (ヒタリ)	1		1
20	.	22127-060000	サネガ 6	10		10
21	.	22217-060000	ハネガカネ 6	10		10
22	.	22217-080000	ハネガカネ 8	3		50
23	.	22217-100000	ハネガカネ 10	3		100
24	.	22217-100000	ハネガカネ 10	6		100
25	.	22217-100000	ハネガカネ 10	2		100
26	.	22217-100000	ハネガカネ 10	6		100
27	.	26116-080202	ネルト 8X20	3		10
28	.	26116-100202	ネルト 10X20	2		10
29	.	26116-100252	ネルト 10X25	6		10
30	.	26116-100302	ネルト 10X30	3		30
31	.	26116-100302	ネルト 10X30	6		30
32	.	26116-080182	ネルト 6X18	10		10
33	.	26716-060002	ナツト 6	10		10
34	.	26716-080002	ナツト M8 (6T)	3		10
35	.	26716-100002	ナツト 10	6		10
36	.	195080-15710	ト-ロコシート	2		1
37	.	195100-15720	ト-ロコシートクラン	2		1
38	.	195080-15750	チヨウナツト 8	2		5
39	.	195100-15850	リヤカハ-マジラフ	1		1
40	.	195081-15901	リヤカハ-	1		1
41	.	22217-060000	ハネガカネ 6	4		10
42	.	22217-080000	ハネガカネ 8	2		50
43	.	26116-060202	ネルト 6X20	4		30
44	.	26717-060002	ナツト M6	4		20
45	.	195120-15860	ハンカ-チン	2		1

バージョンカテゴリーNo.
NPC-1091

(***) ツキノ ア-ジニ ツツク (***)

管理コード
D95081-15101

形式名A RS1400
B

83 アウパ-7-6 ASY

作成日 79.03.01

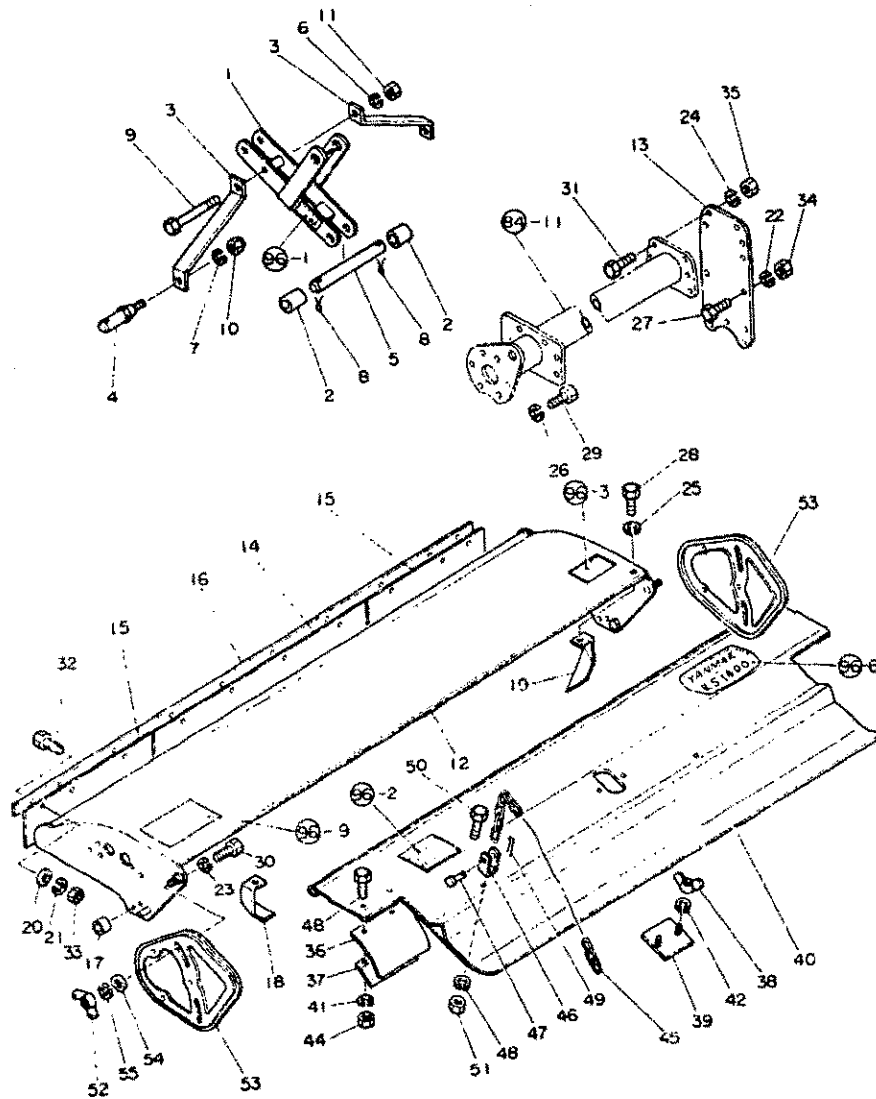

見出No.	レベル	部品番号	部品名	個数	実装台数	実装台数	実装台数	実装台数	実装台数
46	•	195088-15870	ハンカ-ロツツツツ	2					1
47	•	195088-15880	アタツツツツ	2					1
48	•	22217-100000	ハ*ツツツツ	2					100
49	•	22417-200150	ツツツツ 2X15	2					10
50	•	26116-100252	ツツツツ 10X25	2					10
51	•	26716-100002	ツツツ 10	4					10
52	•	195070-15530	ツツツツツ	4					10
53	•	195070-15540	ツツツツツ	2					1
54	•	22137-100000	ツツツツ 10	2					20
55	•	22217-100000	ハ*ツツツツ	4					100

1G2

形式名 A RS1400
B

84 テ*フ*スフレーム ASY

更新日
作成日 79.03.01

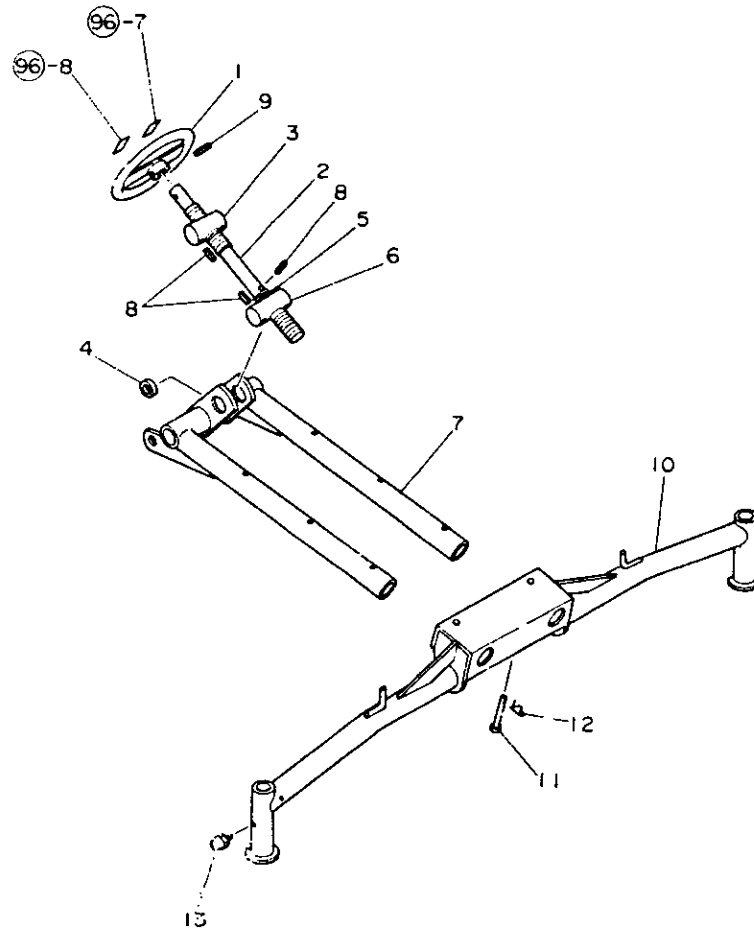

見出No.	レベル	部品番号	部品名	個数	標準 寸法	実装 寸法	実施号機	個装 単位	入 数
1	-	195080-16110	アシ*フ*ストスクリムハント*ム	1				1	1
2	-	195080-16120	テ*フ*スアシ*フ*ストスクリム	1				1	1
3	-	195080-16130	テ*フ*スアシ*フ*ストナット A	1				1	1
4	-	195100-16161	カ*ラ- B	1				1	1
5	-	195040-16221	スクリムロツクス*フ*リンク*	1				2	2
6	-	195040-16230	テ*フ*スアシ*フ*ストナット B	1				1	1
7	-	195081-16500	テ*フ*スアシ*フ*ストフレーム	1				1	1
8	-	22351-040020	ロ*ムピン 4X20	5				10	10
9	-	22351-080040	ロ*ムピン 8X40	1				10	10
10	-	195081-16601	ヒ*ムコン*フ*リート	1				1	1
11	-	194990-34611	ピン 10X70	2				2	2
12	-	22360-100006	ス*ツ*フ*ピン 10	2				30	30
13	-	24761-010000	グ*リスニツ*フ*ムA-M6F	2				5	5

パーツカタログNo.
NPC-1091

管理コード
095081-16100

163

形式名 A RS1400
B

85 ネイルフォーム ASY

79.03.01

見出No.	レベル	部品番号	部品名	個数	材料	実施号	単位	数量
1	・	795040-16600	ケーシングネイルフォーム(L)COMP	1				1
2	・	795040-16700	ケーシングネイルフォーム(R)COMP	1				1
3	・	194990-01650	セリット 12X35.5	2				5
4	・	195040-16450	ケーシングネイルフォームシフト	2				1
5	・	22272-000190	Eカススツツリング 19	2				5
6	・	26716-120002	ナット 12	2				10
7	・	795131-16800	ケーシングネイル シリミ	4				1
8	・	195040-16810	ケーシングネイル	4				1
9	・	195131-16820	ケーシングネイルメタル	4				1
10	・	195131-16830	スリーブ	4				1
11	・	195131-16840	ケーシングネイルシフト	4				1
12	・	195131-16880	タストカハ	4				1
13	・	195131-16890	ワッパ	4				1
14	・	195131-16940	ネイルロー	4				1
15	・	195131-16970	サングリツツ	4				2
16	・	22217-080000	ハネリカ 8	12				50
17	・	22217-140000	ハネリカ 14	4				20
18	・	22252-000420	アソックスツツリング 42	4				10
19	・	24101-000034	ホムルヘアリング 6003	4				1
20	・	24101-000044	ホムルヘアリング 6004	4				1
21	・	24341-000180	リング S18	4				5
22	・	26116-080202	ホムルト 8X20	12				10
23	・	26717-140002	ナット M14	4				20

バージョンNo.
NPC-1091

095110-16700

1G4

形式名 A RS1400
B

86 トラフリンクヒッチ ASY

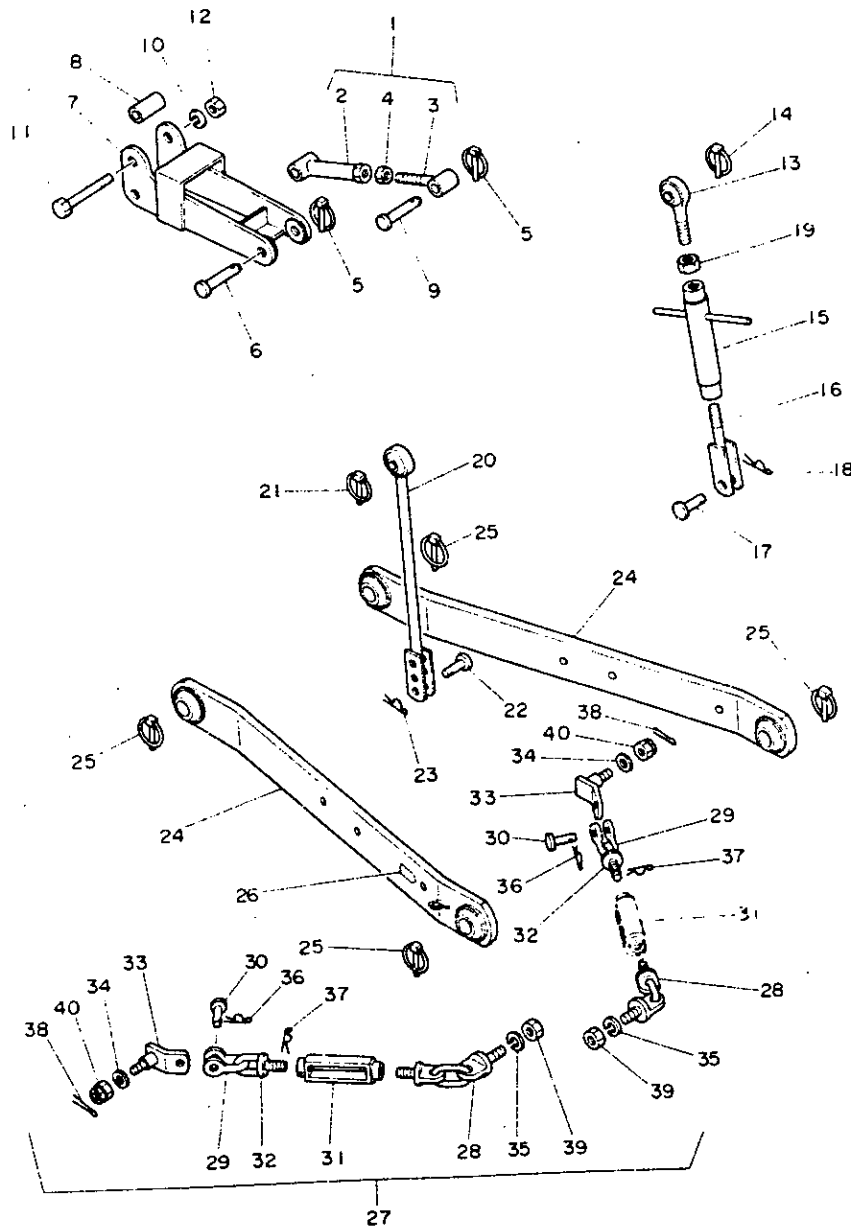
更新日
作成日 79.03.01

見出No.	レベル	部品番号	部品名	個数	形状	実装号機	単位	数量
1	.	195081-17203	トラフリンクCOMP	1				1
2	..	195080-17212	トラフリンク (メネジ)	1				1
3	..	195080-17221	トラフリンク (メネジ)	1				1
4	..	26776-200002	トナツト (ネジ 20)	1				2
5	.	794130-71410	ネーブルサットロツクヒッチ COMP	2				5
6	.	195080-15060	ヒッチピン	1				1
7	.	195214-17110	リンクヒッチ	1				1
8	.	195080-17150	カラー	2				2
9	.	195130-71230	トラフリンクピン	1				1
10	.	22217-200000	ハネサカネ 20	2				20
11	.	26117-201052	ネーブル 20X105	2				2
12	.	26716-200002	ナツト 20	2				5
13	.	794150-72211	リフトリンクアイネーブルネーブル	1				1
14	.	794130-71410	ネーブルサットロツクヒッチ COMP	1				5
15	.	194150-72231	リフトリンクジョイントハックル	1				1
16	.	194150-72452	ヨーロ (リフトリンク)	1				1
17	.	194150-72460	リフトヨーロ	1				1
18	.	22360-140000	スラフヒッチ 14	1				30
19	.	26736-180002	ナツト (ネジ 18)	1				2
20	.	794150-72301	リフトリンク (ヒッチ) コンフリート	1				1
21	.	794130-71410	ネーブルサットロツクヒッチ COMP	1				5
22	.	194150-72460	リフトヨーロ	1				1
23	.	22360-140000	スラフヒッチ 14	1				30
24	.	794151-73411	Qアリンクネーブル	2				1
25	.	794130-71410	ネーブルサットロツクヒッチ COMP	4				5
26	.	194150-65700	ローソートリツクメイハッチ	1				1
27	.	794150-74600	チェックインコンフリート	2				1
28	..	794150-74800	チェックイン (ウシロ) コンフリート	2				1
29	..	194080-74621	シフトリンク本タイ SA10	2				1
30	..	194080-74631	シフトリンクヒッチ SA10	2				1
31	..	194150-74670	チェックインジョイントハックル	2				1
32	..	194150-74720	チェックインアイネーブル (メネジ)	2				1
33	..	194150-74910	チェックインヒッチ	2				1
34	..	194150-74920	ワシット	2				5
35	..	22217-140000	ハネサカネ 214	2				20
36	..	22360-120000	スラフヒッチ 12	2				10
37	..	22360-200000	スラフヒッチ M20	2				10
38	..	22417-300350	ワシット 3X35	2				10
39	..	26716-140002	ナツト 14	2				5
40	..	26817-160002	ミツツキナツト 16	2				10

バージョン管理No.
NPC-1091管理No.
095081-17100

1G5

形式名 A RS1400
B

87 メイハ*ン ASV

更新日
作成日 79.03.07

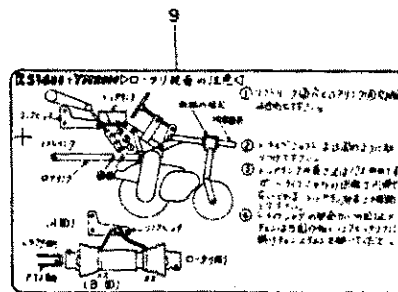
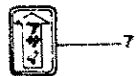
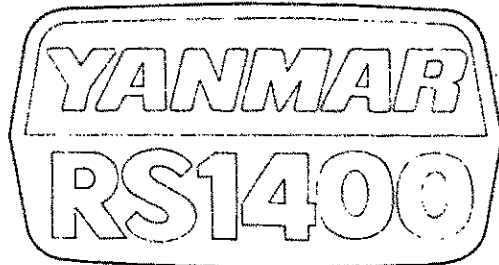
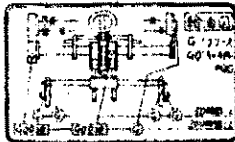
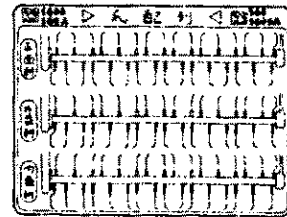

見出No.	レベル	部品番号	部品名	個数	互換性	実装機種	単位	数量
1	.	195081-10110	ロータリタイマイハ*ン	1				1
2	.	195081-10210	ロータリタイマイハ*ン	1				1
3	.	195080-10310	チリジシ*ンメイハ*ン	1				1
4	.	195131-10320	チリジセンメイハ*ン	1				3
5	.	195081-10330	チリジセンメイハ*ン A	1				1
6	.	195081-10410	ネームハリツクメイハ*ン	1				1
7	.	195080-10510	シンゴウチヨウセツメイハ*ン 1	1				1
8	.	195080-10520	シンゴウチヨウセツメイハ*ン 2	1				1
9	.	195081-10610	U-リトリアツクメイハ*ン	1				1

パーツカタログNo.
NPC-1091

更新日
D95081-10100

部品番号順索引表

 発注日 79.08.28
 作成日 79.03.01

部品番号	部品名	使用数	項目&No.	オプションNo.
1A1040-2670	アサツ サークリツフ 30	1	41- 4	D15
1A1040-5770	ハント (ワイド)	1	55-11	F6
1E4030-27740	アソツ シツフ 30-1	1	41- 2	D15
1E6091-48830	スルシ-SC20358	1	36-36	D7
1E6190-54080	スリーフ S125 30 13	1	44-22	E4
101100-55060	クサリ	1	15- 1	B11
101147-59810	コンベツシム 1	2	12-39	B8
101504-55041	キツフ (F099)	1	17- 2	B16
101504-55051	PK (キツフ)	1	17- 3	B16
101504-55101	F0199 シュツシ	1	17- 4	B16
101720-55750	ネリヨウコシツフキツフ ラツ	2	12- 3	B8
102103-55520	PK (F00カ)	1	12-12	B8
103338-11180	アソツ ハン	4	3-17	A14
103338-11190	アソツ ハン	4	3-18	A14
103338-11430	ハン (6KF LUT)	1	3-10	A14
103338-14200	クサリ	4	5- 5	B1
103854-11490	アソツ ハン	2	3-53	A14
103854-53100	ネリヨウコシツフ	1	11- 5	B7
103854-53120	アソツ ハン	1	11- 7	B7
103854-53180	ネリヨウコシツフ	1	11- 9	B7
104200-55321	キツフ ハン	1	12- 4	B8
104200-55330	F00コシツフ	1	12- 7	B8
104200-55341	F00コシツフ	1	12- 5	B8
104200-55750	トメシ	1	12- 6	B8
104200-59170	カンツキ テキ	2	12-35	B8
104200-92350	ネリヨウコシツフ	1	67- 8	G7
104500-55510	F00コシツフ	1	12-11	B8
104500-55710	F00コシツフ	1	12-10	B8
104600-11100	キツフ ハン	2	3-12	A14
104600-11110	キツフ ハン	2	3-13	A14
104600-22300	ヒートン	2	7- 3	B3
104600-22400	ヒートン	4	7- 4	B3
104700-11350	ウエコシツフ	2	3-20	A14
104900-11410	アソツ ハン	2	3-51	A14
104900-11450	アソツ ハン	4	3-52	A14
104900-53080	キツフ	1	11- 4	B7
106100-59060	ネリヨウコシツフ (F00ハ)	1	17-18	B16
110250-53150	FVSF シュツシ	1	11- 3	B7
110250-53400	シム (0.1)	1	52- 8	E16
110250-53410	シム (0.2)	1	52- 9	E16
110250-53420	シム (0.3)	1	52-10	E16
110250-53430	シム (0.5)	1	52-11	E16
110250-55610	F00コシツフ	1	12-13	B8
111100-11230	アソツ ハン	2	3- 4	A14
111100-11230	アソツ ハン	2	3- 7	A14

1A1040-26320 ~ 111100-11230

部品番号順索引表

 発注日 79.08.28
 作成日 79.03.01

部品番号	部品名	使用数	項目&No.	オプションNo.
113200-53110	インサート	1	11- 6	B7
113200-53120	F00ハ SPウケ SCE カ	1	11- 8	B7
120220-03660	ネリヨウコシツフ	2	3-43	A14
121023-77910	キツフ	1	15- 8	B11
121250-01522	ネリヨウコシツフ	1	1-11	A11
121250-01550	キツフ	1	2- 3	A13
121250-01791	ネリヨウコシツフ	1	1-12	A11
121250-01990	ハツキ	1	1-15	A11
121250-02100	クランク	2	1-28	A11
121250-02450	アソツ ハン	1	5- 8	B1
121250-13580	シヨウコシツフ	1	4- 5	A16
121250-14100	カン	1	5- 4	B1
121250-21200	クランク	1	6- 8	B2
121250-26160	アソツ ハン	1	2-21	A13
121250-26201	アソツ ハン	1	2-22	A13
121250-26210	スベ	1	2-23	A13
121250-26400	アソツ ハン	1	2-24	A13
121250-35300	ネリヨウコシツフ	1	8- 8	B4
121250-39450	コソ	1	8-17	B4
121250-42011	カン	1	9- 1	B5
121250-42120	カン	1	9- 8	B5
121250-42121	トリツク	1	9- 8	B5
121250-42200	イン	1	9- 3	B5
121250-49030	カン	1	9-70	B5
121250-49110	カン	1	9-72	B5
121250-49121	フ	1	9-73	B5
121250-59080	F00ハ	1	12-27	B8
121250-59550	F00ハ	1	12-33	B8
121250-59560	F00ハ	1	12-34	B8
121250-61600	カン	1	13- 5	B9
121250-77330	アソツ ハン	1	14- 6	B10
121252-42200	イン	1	9- 3	B5
121252-42240	イン	1	9- 4	B5
121252-42260	フ	1	9- 6	B5
121252-42310	メカニカル	1	9- 5	B5
121390-32200	キツフ	1	8- 2	B4
121470-13580	クランク	1	4- 5	A16
122117-51560	フ	1	10-22	B6
124060-01050	フ	2	1- 5	A11
124060-01640	フ	1	1-39	A11
124060-59380	フ	1	12-37	B8
124060-59391	フ	1	12-38	B8
124060-77680	クランク	2	15- 3	B11
124060-77680	クランク	2	17-20	B16
124066-59100	ネリヨウコシツフ	3	12-31	B8

113200-53110 ~ 124066-59100

1K2

部品番号順索引表

更新日 79.08.28
作成日 79.03.01

部 品 番 号	部 品 名	使 用 数	項 目 & No.	ロケーション No.
124066-59100	ホースリッパ*	1	17-19	B16
124160-01531	PK(ホココワフジシ)	1	2- 2	A13
124160-01650	クランプ (フ) レサ* ハ イ フ ヨウ	1	1-37	A11
124160-01850	FOホ*ンフ シワフ	1	1-42	A11
124160-01862	PK(ホ*ンフ シワフ)	1	1-43	A11
124160-01863	PK(ホ*ンフ シワフ)	1	1-43	A11
124160-01910	フ*ラジ* 1/4	1	1-14	A11
124160-21670	ナット (フ) リートリツタヨウ	1	6-11	B2
124160-21700	ア*ラキリハ*ン (クラングシ* クヨウ)	1	6-12	B2
124160-34843	PK	1	1-16	A11
124160-34844	ハ*ツキ*ン (トリツタヨウ)	1	1-16	A11
124160-39140	カンツキ*テ*ホ*ルト	1	8-15	B4
124160-49480	レイキ*クスイ*カンツキ*テ	1	1-26	A11
124160-49480	レイキ*クスイ*カンツキ*テ	1	3-33	A14
124160-59010	FO-T CHP	1	12-25	B8
124160-59080	ハ*イフ*	1	12-27	B8
124160-59500	FOホ*ンフ シワフ	1	12-29	B8
124160-59560	FO-Tホ*ン	1	12-34	B8
124240-01882	ハ*ツキ*ン (HO-P)	1	2- 7	A13
124240-42291	V*ホ*ルト (A37)	1	9- 9	B5
124240-51100	フ*ランシ*ホ*ンホ*ル	2	10- 2	B6
124250-01650	ミ*ホ*ル (ハ イ フ ヨウ)	1	9-67	B5
124250-03611	フ*ランシ*ホ*ンホ*ル	1	3-39	A14
124250-03621	フ*ランシ*ホ*ンホ*ル	1	3-40	A14
124250-03640	ホ*ンホ*ル (フ*ランシ*ホ*ンホ*ル)	1	3-41	A14
124250-42170	ホ*ン	1	9- 2	B5
124250-42240	レイキ*クスイ*カンツキ*テ	1	9- 4	B5
124250-42350	レイキ*クスイ*カンツキ*テ	1	9- 5	B5
124250-59260	カンセツシ	1	12-28	B8
124250-91400	ホ*ンホ*ル (ハ イ フ ヨウ)	1	2-29	A13
124250-91412	PK (ホコメ*フジ)	1	2-30	A13
124450-01210	ナット*トリツタホ*ルト (A)	4	1- 6	A11
124450-01220	ナット*トリツタホ*ルト (B)	1	1- 7	A11
124450-01230	ナット*トリツタホ*ルト (C)	1	1- 8	A11
124450-01240	ナット*トリツタホ*ルト (D)	6	1- 9	A11
124450-01250	ナット*トリツタホ*ルト (E)	6	1-10	A11
124450-01512	ハ*ツキ*ン (ホ*ンホ*ル)	1	2-14	A13
124450-01610	トリツタホ*ルト (ホ*ンホ*ル)	2	1-36	A11
124450-01800	クラングシ*クスイ*ホ*ル	1	2- 6	A13
124450-01980	ハ*ツキ*ン	1	9-86	B5
124450-02101	メインメ*ル	2	1-28	A11
124450-02110	ス*ストメ*ル	2	1-33	A11
124450-02220	クラングシ*クスイ*ホ*ル	2	1-29	A11
124450-03600	フ*ランシ*ホ*ンホ*ル	1	3-38	A14
124450-07300	シ*ン	1	2-19	A13

124066-59100 ~ 124450-07300

部品番号順索引表

更新日 79.08.28
作成日 79.03.01

部 品 番 号	部 品 名	使 用 数	項 目 & No.	ロケーション No.
124450-11120	ハ*ンフ SP	4	3-14	A14
124450-11160	ナット*トリツタホ*ルト	2	3-15	A14
124450-11170	ハ*ンフ SP	2	3-16	A14
124450-11250	ハ*ンフ SP	2	3- 1	A14
124450-11290	ハ*ンフ SP	2	3-35	A14
124450-11320	ハ*ンフ SP	1	3-37	A14
124450-11671	シリ*ン*ナット*シワフ	1	3-21	A14
124450-11681	ナット*シワフ	1	3-22	A14
124450-11900	ナット*シワフ	1	4- 1	A16
124450-11900	ナット*シワフ	1	4- 2	A16
124450-14120	シ*ン (ホ*ンホ*ル)	1	5- 2	B1
124450-14400	フ*ランシ*ホ*ル	4	5- 6	B1
124450-21230	ハ*ンフ SP	1	6- 4	B2
124450-21530	ナット*ナット	1	6- 9	B2
124450-21591	フ*ランシ*ホ*ル	1	6- 1	B2
124450-23100	ホ*ンホ*ル	3	7- 6	B3
124450-23200	ナット*ホ*ル	6	7- 7	B3
124450-23300	クラングシ*ホ*ル	6	7- 8	B3
124450-26410	ナット*ホ*ル (ホ*ンホ*ル)	1	2-25	A13
124450-32020	ホ*ンホ*ル	1	8- 7	B4
124450-35060	ナット*ホ*ル	1	8- 9	B4
124450-35070	シ*ン (ホ*ンホ*ル)	1	8-10	B4
124450-35100	ナット*ホ*ル	1	8-11	B4
124450-35110	ナット*ホ*ル	1	8-12	B4
124450-35350	シ*ン (ホ*ンホ*ル)	1	8-13	B4
124450-39240	クラング*	1	8-16	B4
124450-44410	ホ*ンホ*ル (ホ*ンホ*ル)	1	9-11	B5
124450-59860	ナット*ホ*ル	1	12-22	B8
124450-61200	ナット*ホ*ル	2	13- 3	B9
124450-61220	ナット*ホ*ル	2	13- 4	B9
124450-66411	ナット*ホ*ル	1	13-21	B9
124450-66420	ナット*ホ*ル	1	13-22	B9
124450-66430	ナット*ホ*ル	1	13-24	B9
124450-66460	ナット*ホ*ル (ホ*ンホ*ル)	1	13-26	B9
124450-66510	ナット*ホ*ル	1	13-27	B9
124450-66550	ナット*ホ*ル	1	13-28	B9
124450-66822	ナット*ホ*ル	1	13- 8	B9
124450-66850	ナット*ホ*ル	1	13- 9	B9
124450-77010	ナット*ホ*ル (ホ*ンホ*ル)	1	14- 1	B10
124450-77250	ナット*ホ*ル	1	14- 5	B10
124450-77910	ナット*ホ*ル (ホ*ンホ*ル)	1	15- 8	B11
124450-77980	ナット*ホ*ル (ホ*ンホ*ル)	1	15- 9	B11
124460-02150	ナット*ホ*ル	1	1-30	A11
124460-03650	ナット*ホ*ル	2	3-42	A14
124460-03662	PK (ホ*ンホ*ル)	2	3-44	A14

124450-11120 ~ 124460-03662

1K3

部品番号順索引表

* 訂正 79.08.28
作成 79.03.01

部品番号	部品名	使用数	項目&No.	ロケーションNo.
124460-11270	アット M12	2	3-34	A14
124460-11340	ハムフ*メテムシ	4	3-19	A14
124460-11360	フツツ	2	3-50	A14
124460-21651	V*ーリ(クラングシフト)	1	6-10	B2
124460-59050	ホムハント*	1	12-36	B8
124460-66440	ロツク フツツ	1	13-25	B9
124460-66611	レハ-	1	13-12	B9
124460-66850	スフ リンク* フツツ(B)	1	13-10	B9
124460-77330	V*ムトフシ*フス-	1	14- 6	B10
124460-77660	FQH*イフ*ツキ*チ(サ-ビススタート)	1	15- 2	B11
124460-77701	FU-T(サ-ビススタート)	1	15- 4	B11
124460-77802	ハツク*ーシク(シクミ)	1	15- 5	B11
124460-77810	ピツ ヒ-ス(A)	1	15- 6	B11
124460-77820	ハツク*シク(シクミ)	1	15- 7	B11
124465-01600	フツツ*フツツ	1	1-35	A11
124465-01750	ハ*ツツ(ハ*ツツ)	1	1-41	A11
124465-01751	ハ*ツツ(ハ*ツツ)	1	1-41	A11
124465-13493	フツツ シクミ	1	4- 3	A16
124465-13610	ハ*ツツ(ハ*ツツ)	1	4- 9	A16
124465-13611	ハ*ツツ(ハ*ツツ)	1	4- 9	A16
124465-13620	ハ*ツツ(ハ*ツツ)	1	4-10	A16
124465-13621	ハ*ツツ(ハ*ツツ)	1	4-10	A16
124465-13632	ハ*ツツ(ハ*ツツ)	1	4-11	A16
124465-13642	ハ*ツツ(ハ*ツツ)	1	4-12	A16
124465-13651	フツツ*フツツ	1	4- 4	A16
124465-13652	フツツ*フツツ(ハ*ツツ)	1	4- 4	A16
124465-13661	ハ*ツツ(ハ*ツツ)	1	4-15	A16
124465-39200	ハ*ツツ(ハ*ツツ)	1	8-14	B4
124465-49100	ハ*ツツ(ハ*ツツ)	1	9-71	B5
124465-49150	ハ*ツツ(ハ*ツツ)	1	9-74	B5
124465-55610	FU*ツツ(ハ*ツツ)	1	12-14	B8
124465-55611	ハ*ツツ(ハ*ツツ)	1	12-16	B8
124465-59800	FU*ツツ(ハ*ツツ)	1	12-19	B8
124465-59810	FU*ツツ(ハ*ツツ)	1	12-20	B8
124465-66010	ハ*ツツ(ハ*ツツ)	1	13-15	B9
124465-66400	ハ*ツツ(ハ*ツツ)	1	13-20	B9
124465-77330	ハ*ツツ(ハ*ツツ)	1	14- 6	B10
124550-01300	ハ*ツツ(ハ*ツツ)	4	1- 3	A11
124550-01900	ハ*ツツ(ハ*ツツ)	1	1-13	A11
124550-21600	ハ*ツツ(ハ*ツツ)	1	6- 2	B2
124550-42260	V*ーリ(クラングシフト)	1	9- 6	B5
124550-51301	ハ*ツツ(ハ*ツツ)	2	10- 3	B6
124550-51320	ハ*ツツ(ハ*ツツ)	2	10-13	B6
124550-51341	ハ*ツツ(ハ*ツツ)	2	10-14	B6
124550-51350	ハ*ツツ(ハ*ツツ)	2	10-15	B6

124460-11270 ~ 124550-51350

部品番号順索引表

* 訂正 79.08.28
作成 79.03.01

部品番号	部品名	使用数	項目&No.	ロケーションNo.
124550-51370	ハ*ツツ(ハ*ツツ)	2	10-16	B6
124550-51950	ハ*ツツ(ハ*ツツ)	1	1- 1	A11
124550-51951	ハ*ツツ(ハ*ツツ)	1	1- 1	A11
124550-59030	ハ*ツツ(ハ*ツツ)	1	12-32	B8
124550-59090	ハ*ツツ(ハ*ツツ)	1	12-30	B8
124550-59820	ハ*ツツ(ハ*ツツ)	2	8-18	B6
124550-66370	ハ*ツツ(ハ*ツツ)	1	13-19	B9
124550-66420	ハ*ツツ(ハ*ツツ)	1	13-23	B9
124550-77030	ハ*ツツ(ハ*ツツ)	1	14- 2	B10
124550-77710	ハ*ツツ(ハ*ツツ)	1	14- 7	B10
124750-11420	ハ*ツツ(ハ*ツツ)	2	3- 9	A14
124750-42050	ハ*ツツ(ハ*ツツ)	1	9- 7	B5
124750-42051	ハ*ツツ(ハ*ツツ)	1	9- 7	B5
124750-42350	ハ*ツツ(ハ*ツツ)	1	9-10	B5
124756-59850	ハ*ツツ(ハ*ツツ)	1	12-21	B8
124756-77040	ハ*ツツ(ハ*ツツ)	1	14- 3	B10
124756-77200	ハ*ツツ(ハ*ツツ)	1	14- 4	B10
124756-77210	ハ*ツツ(ハ*ツツ)	1	14- 4	B10
124761-49160	ハ*ツツ(ハ*ツツ)	1	9-75	B5
124763-01330	ハ*ツツ(ハ*ツツ)	1	1-34	A11
124763-22090	ハ*ツツ(ハ*ツツ)	2	7- 1	B3
124764-13510	ハ*ツツ(ハ*ツツ)	1	4-18	A16
124766-59050	ハ*ツツ(ハ*ツツ)	4	9-76	B5
124766-59050	ハ*ツツ(ハ*ツツ)	1	12-36	B8
124768-49010	ハ*ツツ(ハ*ツツ)	1	9-68	B5
124768-49020	ハ*ツツ(ハ*ツツ)	1	9-69	B5
124768-66800	ハ*ツツ(ハ*ツツ)	1	13- 6	B9
124768-66810	ハ*ツツ(ハ*ツツ)	1	13- 7	B9
124770-53000	ハ*ツツ(ハ*ツツ)	1	11- 2	B7
135210-61090	ハ*ツツ(ハ*ツツ)	1	13-14	B9
172100-53200	ハ*ツツ(ハ*ツツ)	1	11-10	B7
172400-02410	ハ*ツツ(ハ*ツツ)	1	5- 7	B1
173400-11900	ハ*ツツ(ハ*ツツ)	2	3-54	A14
174100-54120	ハ*ツツ(ハ*ツツ)	2	10-10	B6
174307-51170	ハ*ツツ(ハ*ツツ)	2	10- 5	B6
174307-51180	ハ*ツツ(ハ*ツツ)	2	10- 6	B6
174307-51181	ハ*ツツ(ハ*ツツ)	1	10- 6	B6
174307-51190	ハ*ツツ(ハ*ツツ)	2	10- 7	B6
174307-51250	ハ*ツツ(ハ*ツツ)	2	10-11	B6
174307-51270	ハ*ツツ(ハ*ツツ)	2	10-12	B6
174307-51450	ハ*ツツ(ハ*ツツ)	2	10-17	B6
174307-51460	ハ*ツツ(ハ*ツツ)	2	10-18	B6
174307-51510	ハ*ツツ(ハ*ツツ)	1	10-20	B6
174307-51550	ハ*ツツ(ハ*ツツ)	1	10-21	B6
174307-51560	ハ*ツツ(ハ*ツツ)	1	10-23	B6

124550-51370 ~ 174307-51560

部品番号順索引表

 発行日 79.08.28
 作成日 79.03.01

部品番号	部品名	使用 個数	項目&No.	ローション No.
174307-51700	シム	2	10- 4	B6
192020-99030	オイルシール TC 35 55 11	1	36-14	D7
192020-99030	オイルシール TC 35 55 11	1	37-10	D9
194080-09551	シフトワイヤシム 407225	1	82- 5	D13
194080-12912	シフトワイヤシム (OC3000X15)	2	24-15	C9
194080-12960	ワイヤ	2	24-13	C9
194080-12970	ワイヤ	2	24-14	C9
194080-15420	ワイヤストスクリューシム (A)	1	31-15	C16
194080-15430	ワイヤストスクリューシム (B)	1	31-16	C16
194080-15440	ワイヤストスクリューシム (C)	1	31-17	C16
194080-15450	ワイヤストスクリューシム (D)	1	31-18	C16
194080-15460	ワイヤストスクリューシム (E)	1	31-19	C16
194080-15550	ワイヤシム	1	31-31	C16
194080-25581	ワイヤシム 2C	1	38-25	D10
194080-25590	ワイヤシム 20	1	38-26	D10
194080-27172	ワイヤシム 13X19X2	1	41- 6	D15
194080-27190	ワイヤシム 13X19X2	1	41- 7	D15
194080-27252	ワイヤシム 13X19X2	1	41- 9	D15
194080-27480	ワイヤシム 13X19X2	1	16-16	B15
194080-34950	ワイヤシム	1	48-16	E9
194080-34950	ワイヤシム	1	48-21	E9
194080-37781	ワイヤシム	4	49-43	E11
194080-51430	ワイヤシム	1	55-16	F6
194080-55820	ワイヤシム 12V.20W	2	57- 4	F8
194080-57202	ワイヤシム	1	57-37	F8
194080-58810	ワイヤシム 8	1	55-12	F6
194080-58820	ワイヤシム 15	1	59- 3	F12
194080-64780	ワイヤシム ライト リハット	2	62- 4	G2
194080-64780	ワイヤシム ライト リハット	2	63- 3	G3
194080-64780	ワイヤシム ライト リハット	2	64- 4	G4
194080-64780	ワイヤシム ライト リハット	2	65- 3	G5
194080-74621	ワイヤシム SA10	2	69-23	G9
194080-74621	ワイヤシム SA10	2	77-29	H6
194080-74621	ワイヤシム SA10	2	86-29	I2
194080-74631	ワイヤシム SA10	2	69-24	G9
194080-74631	ワイヤシム SA10	2	77-30	H6
194080-74631	ワイヤシム SA10	2	86-30	I2
194080-82110	ワイヤシム 17X19	1	67- 5	G7
194080-82140	ワイヤシム 200	1	67- 6	G7
194081-55820	ワイヤシム 12V.20W	1	68- 2	G8
194100-41670	ワイヤシム 8.5X18X2	1	54-27	F3
194110-31531	ワイヤシム	2	45- 8	E6
194110-31531	ワイヤシム	2	46- 8	E7
194110-37673	ワイヤシム	1	49-38	E11
194110-37691	ワイヤシム	1	49-39	E11

174307-51700 ~ 194110-37691

部品番号順索引表

 発行日 79.08.28
 作成日 79.03.01

部品番号	部品名	使用 個数	項目&No.	ローション No.
194112-64410	ワイヤシム	1	61-26	F15
194130-04750	ワイヤシム	1	17-17	B16
194130-15470	ワイヤシム 10X37	1	31-20	C16
194130-22170	ワイヤシム	2	34-21	D5
194130-22280	ワイヤシム 20X25X25	2	34- 3	D5
194130-22280	ワイヤシム 20X25X25	2	35- 4	D6
194130-25922	ワイヤシム 20X1.5X15	2	40- 2	D12
194130-27390	ワイヤシム 15X5	3	41-16	D15
194130-34180	ワイヤシム 16X30	12	48- 7	E9
194130-36730	ワイヤシム 10.5X26X3	1	49- 9	E11
194130-36730	ワイヤシム 10.5X26X3	1	49-24	E11
194130-37560	ワイヤシム 10X70	1	49-35	E11
194130-37730	ワイヤシム 10X70	1	34-36	D5
194130-37740	ワイヤシム 10X70	2	49-41	E11
194130-44480	ワイヤシム	2	50-33	E14
194130-45560	ワイヤシム B	1	52- 6	E16
194130-46460	ワイヤシム	1	50- 9	E14
194130-46750	ワイヤシム 18	1	50-11	E14
194130-47790	ワイヤシム	2	53-21	F1
194130-48650	ワイヤシム M18	1	54- 7	F3
194130-48850	ワイヤシム	1	54-11	F3
194130-61560	ワイヤシム 5X8	4	59- 7	F12
194130-62160	ワイヤシム	1	17- 8	B16
194130-65440	ワイヤシム	1	62- 7	G2
194130-65440	ワイヤシム	1	63- 6	G3
194130-65440	ワイヤシム	1	64- 7	G4
194130-65440	ワイヤシム	1	65- 6	G5
194130-71230	ワイヤシム	1	77- 9	H6
194130-82190	ワイヤシム	1	67- 7	G7
194140-63270	ワイヤシム	2	61-16	F15
194140-65370	ワイヤシム	1	68- 4	G8
194145-01260	ワイヤシム	1	16- 6	B15
194145-05250	ワイヤシム E	1	19- 5	C4
194145-05250	ワイヤシム E	1	20- 5	C5
194145-11350	ワイヤシム	2	19- 7	C4
194145-12620	ワイヤシム	2	29-19	C14
194145-15650	ワイヤシム	1	31-34	C16
194145-22320	ワイヤシム (R20)	1	34-33	D5
194145-22430	ワイヤシム 18	1	34-30	D5
194145-22430	ワイヤシム 18	1	35-35	D6
194145-22430	ワイヤシム 18	2	61- 4	F15
194145-22440	ワイヤシム	1	34-31	D5
194145-22440	ワイヤシム	1	35-36	D6
194145-27450	ワイヤシム A	3	41-17	D15
194145-27450	ワイヤシム A	1	42- 1	D16

194112-64410 ~ 194145-27450

1K5

部品番号順索引表

 日付 79.08.28
 作成日 79.03.01

部品番号	部品名	使用 個数	項目&No.	ロケーション No.
194145-27450	ホウソウクスパ リング A	1	43- 1	E1
194145-27450	ホウソウクスパ リング A	1	44- 3	E4
194145-47160	フツシ M81315DU	2	53- 6	F1
194145-47160	フツシ M81315DU	1	53- 7	F1
194145-48370	メクラピン 20	1	27-27	C12
194145-48370	メクラピン 20	2	28-11	C13
194145-51591	ハツタリクツシヨウコム A	3	17-10	B16
194145-52820	カンビューズ 5A	1	56-13	F7
194145-52830	カンビューズ 1CA	2	56-14	F7
194145-52840	カンビューズ 15A	2	56-15	F7
194145-61560	ホソネツクツシヨウコム	2	59- 8	F12
194145-61640	タツヒンネジ 5X16	6	58-20	F11
194145-61640	タツヒンネジ 5X16	5	59-11	F12
194145-61650	スピンナート 5	5	59-12	F12
194145-64100	ハツタリミラーベツト コンフ リート	1	61-21	F15
194145-65350	エンシ ンシトウメイハ ン	1	62- 5	G2
194145-65350	エンシ ンシトウメイハ ン	1	63- 4	G3
194145-65350	エンシ ンシトウメイハ ン	1	64- 5	G4
194145-65350	エンシ ンシトウメイハ ン	1	65- 4	G5
194145-65430	アジヒルハ ーメイハ ン	1	62- 6	G2
194145-65430	アジヒルハ ーメイハ ン	1	63- 5	G3
194145-65430	アジヒルハ ーメイハ ン	1	64- 6	G4
194145-65430	アジヒルハ ーメイハ ン	1	65- 5	G5
194145-65450	テ コンフ メイハ ン	1	62- 8	G2
194145-65450	テ コンフ メイハ ン	1	63- 7	G3
194145-65450	テ コンフ メイハ ン	1	64- 8	G4
194145-65450	テ コンフ メイハ ン	1	65- 7	G5
194145-65461	クラツチリアツカ イメイハ ン	1	62- 9	G2
194145-65461	クラツチリアツカ イメイハ ン	1	63- 8	G3
194145-65461	クラツチリアツカ イメイハ ン	1	64- 9	G4
194145-65461	クラツチリアツカ イメイハ ン	1	65- 8	G5
194145-65571	アンビ ンチウイメイハ ン	1	62-13	G2
194145-65571	アンビ ンチウイメイハ ン	1	63-11	G3
194145-65571	アンビ ンチウイメイハ ン	1	64-13	G4
194145-65571	アンビ ンチウイメイハ ン	1	65-11	G5
194145-65670	ネリヨウシ メイハ ン	1	62-21	G2
194145-65670	ネリヨウシ メイハ ン	1	63-19	G3
194145-65670	ネリヨウシ メイハ ン	1	64-22	G4
194145-65670	ネリヨウシ メイハ ン	1	65-20	G5
194145-65680	ステアリンク メイハ ン	1	64-24	G4
194145-65680	ステアリンク メイハ ン	1	65-22	G5
194145-65740	メイハ ン(スロリ ンシ)	1	62-27	G2
194145-65740	メイハ ン(スロリ ンシ)	1	63-25	G3
194145-65740	メイハ ン(スロリ ンシ)	1	64-29	G4
194145-65740	メイハ ン(スロリ ンシ)	1	65-27	G5

194145-27450 ~ 194145-65740

部品番号順索引表

 日付 79.08.28
 作成日 79.03.01

部品番号	部品名	使用 個数	項目&No.	ロケーション No.
194145-75240	ヒツチン 22	1	66- 1	G6
194146-21150	ワイ トハ ー	1	35- 5	D6
194146-21160	ワイ トハ ーハ ツキ ン	1	35- 6	D6
194150-01190	アジヒルハ ーノフ	1	16- 5	B15
194150-01370	アジヒルハ ーノフ	1	16-11	B15
194150-11350	マフ フツシ 2F25X1.5X25	2	19-12	C4
194150-11630	ピンター ヒンシ ム	1	19-13	C4
194150-12410	ターハ ツク M17X1.5	1	22-16	C7
194150-21910	ネジ キツフ 11	5	34- 5	D5
194150-21910	ネジ キツフ 11	13	35- 7	D6
194150-22160	フツシ 224X28X224	2	34-23	D5
194150-22240	リター スフ リンク	2	34-24	D5
194150-22240	リター スフ リンク	2	35-29	D6
194150-22250	スフ リンク フツヒン	2	34- 2	D5
194150-22250	スフ リンク フツヒン	2	35- 3	D6
194150-22310	クラツチ フトヨ ー	1	34-25	D5
194150-22310	クラツチ フトヨ ー	1	35-30	D6
194150-22410	クラツチ ム	1	34-29	D5
194150-22410	クラツチ ム	1	35-34	D6
194150-22460	クラツチ フト (ヒツ リネジ)	1	34-32	D5
194150-22460	クラツチ フト (ヒツ リネジ)	1	35-37	D6
194150-22470	クラツチ フト (ミツ リネジ)	1	35-38	D6
194150-22480	カワツツ M10(ヒツ リネジ)	1	34-34	D5
194150-22480	カワツツ M10(ヒツ リネジ)	1	35-39	D6
194150-22480	カワツツ M10(ヒツ リネジ)	2	49-51	E11
194150-24160	ミツシヨ ンター スハ ツキ ン	1	36-15	D7
194150-24160	ミツシヨ ンター スハ ツキ ン	1	37-11	D9
194150-24211	ミツシヨ ンター スハ ー	1	36-16	D7
194150-24211	ミツシヨ ンター スハ ー	1	37-12	D9
194150-24220	ター スハ ーハ ツキ ン	1	36-17	D7
194150-24220	ター スハ ーハ ツキ ン	1	37-13	D9
194150-24270	ネジ キツフ 13	4	36-18	D7
194150-24270	ネジ キツフ 13	4	37-14	D9
194150-24290	フツ ラフタ M33X184	1	36-19	D7
194150-24290	フツ ラフタ M33X184	1	37-15	D9
194150-24310	フロント イミル シー ルター ス	1	36-20	D7
194150-24320	フロント イミル シー ルター スハ ツキ ン	1	36-21	D7
194150-24320	フロント イミル シー ルター スハ ツキ ン	1	37-17	D9
194150-24340	カワツツ フト ム アリンク リター	1	36-22	D7
194150-24340	カワツツ フト ム アリンク リター	1	37-18	D9
194150-24350	カワツツ フト キツフ	1	36-23	D7
194150-24360	カワツツ フト キツフ ハ ツキ ン	1	36-24	D7
194150-24360	カワツツ フト キツフ ハ ツキ ン	1	37-20	D9
194150-24431	ドラ ン スミツシヨ ンリネジ	1	36-25	D7
194150-24431	ドラ ン スミツシヨ ンリネジ	1	37-21	D9

194145-75240 ~ 194150-24431

部品番号順索引表				
新訂 79.08.28 作成 79.03.01				
部品番号	部品名	使用 個数	項目&No.	ローション No.
194150-24440	リブハ-ハ*ツキ	1	36-26	D7
194150-24440	リブハ-ハ*ツキ	1	37-22	D9
194150-24451	P.T.07A-レ-ト	1	36-27	D7
194150-24451	P.T.07A-レ-ト	1	37-23	D9
194150-24461	P.T.07A-5	3	36-28	D7
194150-24461	P.T.07A-9	3	37-24	D9
194150-24510	カウシヤフツシム 0.3	2	36-29	D7
194150-24510	カウシヤフツシム 0.3	2	37-25	D9
194150-24520	カウシヤフツシム 0.2	2	36-30	D7
194150-24520	カウシヤフツシム 0.2	2	37-26	D9
194150-24530	カウシヤフツシム 0.5	2	36-31	D7
194150-24530	カウシヤフツシム 0.5	2	37-27	D9
194150-24560	フ*ラジ* 8	1	36-32	D7
194150-24560	フ*ラジ* 8	1	37-28	D9
194150-25212	メ-ンシヤフ	1	38- 3	D10
194150-25212	メ-ンシヤフ	1	39- 3	D11
194150-25231	スラストワッパ 20X38X4	1	38- 4	D10
194150-25231	スラストワッパ 20X38X4	1	39- 4	D11
194150-25231	スラストワッパ 20X38X4	2	44- 2	E4
194150-25260	9*ンツ+スラストワ*カ*	1	38- 5	D10
194150-25260	9*ンツ+スラストワ*カ*	1	39- 5	D11
194150-25311	1-2ソクスイテ*インク*キ*	1	38- 6	D10
194150-25311	1-2ソクスイテ*インク*キ*	1	39- 6	D11
194150-25361	3-5ソクスイテ*インク*キ*	1	38- 7	D10
194150-25361	3-5ソクスイテ*インク*キ*	1	39- 7	D11
194150-25515	ワッパソクキ*	1	38-23	D10
194150-25515	ワッパソクキ*	1	39-23	D11
194150-25530	スラストワッパ 20X43X2.5	1	38-24	D10
194150-25530	スラストワッパ 20X43X2.5	1	39-24	D11
194150-25730	ニ-ト*ハ*アリソク* HK2020	2	38- 2	D10
194150-25730	ニ-ト*ハ*アリソク* HK2020	2	39- 2	D11
194150-25760	ハ*アリソク*スリ-フ	1	38-27	D10
194150-25771	ス*ハ-9 20X42X7	1	38-28	D10
194150-25810	カウシヤ*ハ*ソク	1	38-22	D10
194150-25810	カウシヤ*ハ*ソク	1	39-22	D11
194150-25820	カウシヤ1ソクキ*	1	38-13	D10
194150-25820	カウシヤ1ソクキ*	1	39-13	D11
194150-25830	カウシヤ2ソクキ*	1	38-14	D10
194150-25830	カウシヤ2ソクキ*	1	39-14	D11
194150-25840	カウシヤ3ソクキ*	1	38-15	D10
194150-25840	カウシヤ3ソクキ*	1	39-15	D11
194150-25853	カウシヤ*ハ*15ソク	1	38-16	D10
194150-25853	カウシヤ*ハ*15ソク	1	39-16	D11
194150-25860	カウシヤ*ハ*ハ*9	1	38-17	D10
194150-25860	カウシヤ*ハ*ハ*9	1	39-17	D11

194150-24440 ~ 194150-25860

部品番号順索引表				
新訂 79.08.28 作成 79.03.01				
部品番号	部品名	使用 個数	項目&No.	ローション No.
194150-25870	ト*ウ 41	2	38-18	D10
194150-25870	ト*ウ 41	2	39-18	D11
194150-25880	カウシヤ*ハ*ソク	1	38-19	D10
194150-25880	カウシヤ*ハ*ソク	1	39-19	D11
194150-25890	ニ-ト*ハ*アリソク* HK2526	2	38-20	D10
194150-25890	ニ-ト*ハ*アリソク* HK2526	2	39-20	D11
194150-25950	リハ-スシヤフ	1	40- 3	D12
194150-25971	ユネクテ*インク*シヤフ	1	40- 5	D12
194150-26211	P.T.07C-ニ-ト	1	40- 7	D12
194150-26232	P.T.07A-スリ-フ	1	40-11	D12
194150-26242	PTCワ-ト*キ*	1	40-12	D12
194150-26262	P.T.07C-スリ-フ	1	40-13	D12
194150-26311	P.T.07C-スリ-フ	1	40-14	D12
194150-26331	イ*ハ*2	1	40-15	D12
194150-27210	メ-ンシヤフ	1	41- 8	D15
194150-27260	チンシ*リハ-ス*イ*ト	1	41-10	D15
194150-27270	チンシ*リハ-ス*イ*ト	1	41-11	D15
194150-27310	1-2ソクスイテ*インク*キ*	1	41-13	D15
194150-27320	3-5ソクスイテ*インク*キ*	1	41-14	D15
194150-27330	リハ-スシヤフ	1	41-15	D15
194150-27460	1-2ソクスイテ*インク*キ*	1	41-18	D15
194150-27470	3-5ソクスイテ*インク*キ*	1	41-19	D15
194150-27480	リハ-スシヤフ	1	41-20	D15
194150-27530	ロ-ハシヤフ	1	42- 3	D16
194150-27540	チンシ*リハ-ス*イ*ト	1	42- 4	D16
194150-27610	ロ-ハシヤフ	1	42- 6	D16
194150-27631	ロ-ハシヤフ	1	42- 7	D16
194150-27663	PTCワ-ト*キ*	1	43- 2	E1
194150-27681	P.T.07C-スリ-フ	1	43- 4	E1
194150-27732	PTCワ-ト*キ*	1	43- 7	E1
194150-27760	キ-フ*フ*レ-ト	1	43- 8	E1
194150-27840	ソクキ* G80	1	36-37	D7
194150-27860	ハ*アリソク* (ト*ウ)	1	40- 8	D12
194150-27870	ワッパ 16X26X2	3	36-38	D7
194150-27870	ワッパ 16X26X2	3	37-32	D9
194150-27870	ワッパ 16X26X2	1	43-11	E1
194150-31460	ワッパ*ハ*15ソク	1	45- 2	E6
194150-31460	ワッパ*ハ*15ソク	1	46- 2	E7
194150-31511	チ*ワッパ*キ*	2	45- 7	E6
194150-31511	チ*ワッパ*キ*	2	46- 7	E7
194150-31821	チ*ワッパ*キ*	1	45- 9	E6
194150-31821	チ*ワッパ*キ*	1	46- 9	E7
194150-32112	チ*ワッパ*キ*	1	45-10	E6
194150-32112	チ*ワッパ*キ*	1	46-10	E7
194150-32312	チ*ワッパ*キ*	1	45-14	E6

194150-25870 ~ 194150-32312

部品番号順索引表

 最新日 79.08.28
 作成日 79.03.01

部品番号	部品名	使用数	項目&No.	ローションNo.
194150-32312	テフケリアシム A	1	46-14	E7
194150-32322	テフケリアシム B	1	45-15	E6
194150-32322	テフケリアシム C	1	46-15	E7
194150-32330	テフケリアシム A	4	45-16	E6
194150-32330	テフケリアシム A	4	46-16	E7
194150-32340	テフケリアシム B	4	45-17	E6
194150-32340	テフケリアシム B	4	46-17	E7
194150-32350	テフケリアシム C	2	45-18	E6
194150-32350	テフケリアシム C	2	46-18	E7
194150-32360	テフケリアシム C	2	45-19	E6
194150-32360	テフケリアシム C	2	46-19	E7
194150-32611	リヤアジスルハウジング (ヒタリ)	1	47- 1	E8
194150-32621	リヤアジスルハウジング (ミキ)	1	47- 2	E8
194150-32680	リヤアジスルハウジング ハウジング	2	47- 3	E8
194150-33111	テフウツクシフトジョーグ	1	47-13	E8
194150-33121	テフウツクシフトジョーグ	1	47-14	E8
194150-33140	テフウツクシフトジョーグ	1	47-15	E8
194150-33150	テフウツクシフトジョーグ リング	1	47-16	E8
194150-33170	テフウツクシフトジョーグ	1	47-17	E8
194150-33413	フアイタルニオン R	1	47-25	E8
194150-33423	フアイタルニオン L	1	47-26	E8
194150-33450	オイルロー 25X38X16	2	47-27	E8
194150-33460	オイルロー TC38X58X11	2	45-21	E6
194150-33460	オイルロー TC38X58X11	2	46-21	E7
194150-33511	フアイタルニオン R	1	48- 1	E9
194150-33521	フアイタルニオン L	1	48- 2	E9
194150-34122	リヤアジスルハウジング	2	48- 5	E9
194150-34150	トマ 44.5	4	48- 6	E9
194150-34310	オイルローニオン (ヒタリ)	1	47- 4	E8
194150-34320	オイルローニオン (ミキ)	1	47- 5	E8
194150-34340	オイルローニオン ハウジング	2	47- 6	E8
194150-34360	オイルロー 45X55X16	2	48- 8	E9
194150-34370	オイルロー TC55X75X9	2	47- 7	E8
194150-34510	リヤアジスルハウジング	2	48- 9	E9
194150-34650	7X24H オイル	1	48-17	E9
194150-34650	7X24H オイル	1	48-22	E9
194150-36511	フーレキシム	2	49- 1	E11
194150-36511	フーレキシム	2	49-16	E11
194150-36550	フーレキシム-リターンズリング	2	49- 2	E11
194150-36550	フーレキシム-リターンズリング	2	49-17	E11
194150-36571	フーレキシム	1	49- 3	E11
194150-36571	フーレキシム	1	49-18	E11
194150-36612	フーレキシム-ヒタリ	1	49- 4	E11
194150-36622	フーレキシム-ミキ	1	49-19	E11
194150-36630	フーレキシム-ハウジング	1	49- 5	E11

194150-32312 ~ 194150-36630

部品番号順索引表

 最新日 79.08.28
 作成日 79.03.01

部品番号	部品名	使用数	項目&No.	ローションNo.
194150-36630	フーレキシム-ハウジング	1	49-20	E11
194150-36651	フーレキシム-ヒタリ	1	49- 6	E11
194150-36651	フーレキシム-ミキ	1	49-21	E11
194150-36721	フーレキシム-ヒタリ	1	49- 8	E11
194150-36721	フーレキシム-ヒタリ	1	49-23	E11
194150-37510	リターンズリング	2	49-33	E11
194150-37551	フーレキシム-ヒタリ	1	49-34	E11
194150-37570	フーレキシム-ヒタリ	1	49-36	E11
194150-37660	フーレキシム-ヒタリ	1	49-37	E11
194150-41110	フーレキシム-ヒタリ	1	54-25	F3
194150-42280	フーレキシム-ヒタリ	1	50- 4	E14
194150-43350	フーレキシム-ヒタリ	1	50-25	E14
194150-44211	リフティング シフト	1	50-29	E14
194150-44251	リフティング シフトスリッパ	2	50-30	E14
194150-44261	スプリング シフトスリッパ	2	50-31	E14
194150-44421	リフティング	2	50-32	E14
194150-44530	リフティング	1	50-35	E14
194150-45320	リフティング スプリング	1	52- 1	E16
194150-45340	リフティング スプリング	1	52- 2	E16
194150-45360	リフティング スプリング	1	52- 3	E16
194150-46720	60X24X24X24X24X24	2	50-10	E14
194150-48220	フアイタルニオン	1	54- 3	F3
194150-48230	フアイタルニオン	1	54- 5	F3
194150-48600	リフティング スプリング	1	54- 6	F3
194150-48821	フアイタルニオン	2	54- 9	F3
194150-48830	フアイタルニオン	1	54-10	F3
194150-48860	フアイタルニオン	1	54-12	F3
194150-48870	フアイタルニオン	1	54-13	F3
194150-51130	フアイタルニオン	1	55- 4	F6
194150-51140	フアイタルニオン	1	55- 5	F6
194150-51620	フアイタルニオン	2	26- 9	C11
194150-51620	フアイタルニオン	4	55- 9	F6
194150-52160	フアイタルニオン	1	56- 6	F7
194150-52160	フアイタルニオン	1	57- 9	F8
194150-52170	フアイタルニオン	1	56- 7	F7
194150-52170	フアイタルニオン	1	57- 8	F8
194150-62210	フアイタルニオン	4	60- 8	F13
194150-65630	フアイタルニオン	1	62-18	G2
194150-65630	フアイタルニオン	1	63-16	G3
194150-65630	フアイタルニオン	1	64-19	G4
194150-65630	フアイタルニオン	1	65-17	G5
194150-65660	フアイタルニオン	1	62-20	G2
194150-65660	フアイタルニオン	1	63-18	G3
194150-65660	フアイタルニオン	1	64-21	G4
194150-65660	フアイタルニオン	1	65-19	G5

194150-36630 ~ 194150-65660

15		部品番号順索引表		発行日 79.08.28 作成日 79.03.01	
部 品 番 号	部 品 名	使 用 個 数	項 目 & No.	オプション No.	
194150-65700	ロ-タリ-トリツクメイル	1	69-20	G9	
194150-65700	ロ-タリ-トリツクメイル	1	77-26	H6	
194150-65700	ロ-タリ-トリツクメイル	1	86-26	I2	
194150-71230	トワフ リングヒン	2	69- 6	G9	
194150-72231	リフトリングターンハツク	1	69- 9	G9	
194150-72231	リフトリングターンハツク	1	77-15	H6	
194150-72231	リフトリングターンハツク	1	86-15	I2	
194150-72452	ヨーグ(リフトリング)	1	69-10	G9	
194150-72452	ヨーグ(リフトリング)	1	77-16	H6	
194150-72452	ヨーグ(リフトリング)	1	86-16	I2	
194150-72460	リフトヨーグヒン	1	69-11	G9	
194150-72460	リフトヨーグヒン	1	69-16	G9	
194150-72460	リフトヨーグヒン	1	77-17	H6	
194150-72460	リフトヨーグヒン	1	77-22	H6	
194150-72460	リフトヨーグヒン	1	86-17	I2	
194150-72460	リフトヨーグヒン	1	86-22	I2	
194150-73182	ロ-アリングヒン	2	47- 9	E8	
194150-74670	チェツクチェンターハツク	2	69-25	G9	
194150-74670	チェツクチェンターハツク	2	77-31	H6	
194150-74670	チェツクチェンターハツク	2	86-31	I2	
194150-74720	チェツクチェンアイホト(1.8シ)	2	69-26	G9	
194150-74720	チェツクチェンアイホト(1.8シ)	2	77-32	H6	
194150-74720	チェツクチェンアイホト(1.8シ)	2	86-32	I2	
194150-74910	チェツクチェンヒン	2	69-27	G9	
194150-74910	チェツクチェンヒン	2	77-33	H6	
194150-74910	チェツクチェンヒン	2	86-33	I2	
194150-74920	ワツシヤ	2	69-28	G9	
194150-74920	ワツシヤ	2	77-34	H6	
194150-74920	ワツシヤ	2	86-34	I2	
194150-75710	トルロ-ハツヒツチ	1	66- 2	G6	
194150-75721	トルロ-ハツヒツチ フラット	1	66- 3	G6	
194150-75740	ヒツチヒン 16	1	66- 4	G6	
194151-04260	フルムタツクハツク	2	60- 3	F13	
194151-11202	フロントアグスル CCMF	1	19- 6	C4	
194151-11360	フツシ	2	19- 8	C4	
194151-11480	クリスニツク	2	19- 9	C4	
194151-11500	チホ-ト CCMF	2	19-11	C4	
194151-11600	キョクヒンコンフ リート	2	21- 1	C6	
194151-11640	アツト 16(18X1.5)	2	22- 1	C7	
194151-11650	ワツシヤフ リート 19X36X2.3	2	22- 2	C7	
194151-11660	フイリ-キ- 7X26	2	21- 2	C6	
194151-11670	チホ-キ 42X51.8X1	2	21- 3	C6	
194151-11670	チホ-キ 42X51.8X1	2	24- 1	C9	
194151-11840	キョクヒンアツハ-キハ-	2	21- 4	C6	
194151-11860	リツク 1A-2025	2	21- 5	C6	

194150-65700 ~ 194151-11860

16		部品番号順索引表		79.08.28		79.03.01	
部 品 番 号	部 品 名	使 用 数	項 目 & No.	オプション No.			
194151-12110	ナツクムア-ム ヒ5*リ	1	22- 3	C7			
194151-12210	ナツクムア-ム ミキ*	1	22- 4	C7			
194151-12610	フロントキムハフ	2	24- 2	C9			
194151-12620	フロントキムハフ	2	24- 3	C9			
194151-12640	サ*カ* 20	2	24- 4	C9			
194151-12720	キムシ-ル TC6 35 52 11	2	21- 6	C6			
194151-12720	キムシ-ル TC6 35 52 11	2	24- 5	C9			
194151-15610	ヒ*ツトマンア-ム	1	31-33	C16			
194151-24750	ロ-ルヒン 3.6X14	1	36-33	D7			
194151-24750	ロ-ルヒン 3.6X14	1	37-29	D9			
194151-24770	ア*ラ*タ 14	1	27-10	C12			
194151-24770	ア*ラ*タ 14	1	36-34	D7			
194151-24770	ア*ラ*タ 14	1	37-30	D9			
194151-24770	ア*ラ*タ 14	1	44- 1	E4			
194151-34400	キムシ-ルターズハ-	2	47- 8	E8			
194151-36670	チ-ハ-キ*フ*ラ* PT1/8	1	34- 6	D5			
194151-36670	チ-ハ-キ*フ*ラ* PT1/8	2	45-22	E6			
194151-36670	チ-ハ-キ*フ*ラ* PT1/8	2	46-22	E7			
194151-37730	ター*ン*ハ*ツク 10X90	1	35-41	D6			
194151-37730	ター*ン*ハ*ツク 10X90	2	49-40	E11			
194151-37771	フ*レ-キ*ロ*ツ* Rキ*	2	49-42	E11			
194151-42101	ア*ツ*リ*ン*タ*ター-ス*コ*ン*フ*リ-ト	1	50- 1	E14			
194151-42150	シ*リ*ン*タ*ター-ス*ハ*ツ*キ*ン	1	50- 3	E14			
194151-42810	ト*ツ*フ*リ*ン*グ*ヒ*ン*ジ*	1	50- 5	E14			
194151-42831	ト*ツ*フ*リ*ン*グ*ヒ*ン*ジ*ハ*ツ*キ*ン	1	50- 6	E14			
194151-43212	ア*ツ*シ*リ*ン*タ*-ヘ*ツ*	1	50- 7	E14			
194151-43311	ヒ*ス*ト	1	50-24	E14			
194151-43410	ヒ*ス*ト*ロ*ツ*	1	50-27	E14			
194151-44111	リ*フ*ト*ラ*ン*ク	1	50-28	E14			
194151-44514	ア-ム*フ*イ-ト*ハ*ツ*	1	50-34	E14			
194151-45150	フ*ツ*シ*ロ*ツ*ト*キ*ム*タ*-	1	51- 2	E15			
194151-45161	キ*ム*タ* A(SP)	1	51- 3	E15			
194151-45370	リ*リ-フ*ハ*ム*フ*フ*ラ*	1	52- 4	E16			
194151-45391	ス*フ*リ*ン*グ*フ*	1	52- 5	E16			
194151-45434	キ*ム*タ* B(SP)	1	51- 4	E15			
194151-45552	フ*ツ*シ*ロ*ツ*ト*	1	51- 5	E15			
194151-45713	ス*ロ-リ*ター*ン*ハ*ム*フ*	1	51- 6	E15			
194151-45721	ス*ロ-リ*ター*ン*ハ*ム*フ*サ*エ	1	51- 7	E15			
194151-45810	キムシ-ル	1	51- 8	E15			
194151-45821	ス*ツ*フ*リ*ン*グ*	2	51- 9	E15			
194151-45841	ハ*ム*フ*ハ*ツ*キ*ン	1	51-10	E15			
194151-45872	SP1A	1	51-11	E15			
194151-45881	ス*フ*リ*ン*グ* B	1	51-12	E15			
194151-46261	ヒ*ツ*チ*ハ*ム*フ*リ-ト	1	52- 7	E16			
194151-46610	ス*ツ*フ*ハ*ム*フ*	1	52-15	E16			

194151-12110 ~ 194151-46610

1K9

部品番号順索引表

更新日 79.08.28
作成日 79.03.01

部品番号	部 品 名	使用 個数	項目 & No.	ロケーション No.
194151-46621	ストツパ*ホ*ホト	1	52-16	E16
194151-46630	ストツパ*ホ*ホフ	1	52-17	E16
194151-46640	ノフ	1	52-18	E16
194151-47112	フ*ラウツ(コントロール)	1	53- 2	F1
194151-47121	シフト(コントロール)ホ	1	53- 3	F1
194151-47141	シフトヒンジ(A)	1	53- 4	F1
194151-47150	シフトヒンジ(B)	1	53- 5	F1
194151-47161	ステ(フ)ラウツ	1	53- 8	F1
194151-47441	リターンスプ*リンク	1	53-11	F1
194151-47513	ロツト*フイート*ホ*ツク	1	53-12	F1
194151-47521	アシ*マスター	1	53-13	F1
194151-47532	フイート*ホ*ツクシフト	1	53-14	F1
194151-47540	フイート*ホ*ツクレハ* A	1	53-15	F1
194151-47550	フイート*ホ*ツクレハ* B	1	53-16	F1
194151-47711	ホ*イト*(コントロール)ホ	1	53-18	F1
194151-47760	クラム*ネツ*ホ*ホ 12	4	53-19	F1
194151-47770	ツ*ツキナツ	1	53-20	F1
194151-48710	ホ*スハ*ント	2	54- 8	F3
194151-55820	デ*ンキ*ツ 12V 3.4W	9	57-15	F8
194151-57100	ホ*ン	1	57-33	F8
194151-57210	メ*ホ*サ	1	57-38	F8
194151-61831	ロツクムフ*リンク	2	58- 6	F11
194151-63222	ヒンジ*ホ*ン	1	61-12	F15
194151-63240	クツシヨウコ*ム	2	61-14	F15
194151-63250	クツシヨウコ*ムカラ	2	57-34	F8
194151-63250	クツシヨウコ*ムカラ	2	61-15	F15
194151-64140	ホ*ツクミラ*ステ*ホ*ツキ	1	61-23	F15
194151-65570	スロ*リターンメイ*ン	1	62-14	G2
194151-65570	スロ*リターンメイ*ン	1	63-12	C3
194151-65570	スロ*リターンメイ*ン	1	64-14	G4
194151-65570	スロ*リターンメイ*ン	1	65-12	G5
194151-65650	デ*フ*スベツメイ*ン	1	62-19	G2
194151-65650	デ*フ*スベツメイ*ン	1	63-17	G3
194151-65650	デ*フ*スベツメイ*ン	1	64-20	G4
194151-65650	デ*フ*スベツメイ*ン	1	65-18	G5
194151-65671	P.O.スベツヨウリョウス*	1	62-22	G2
194151-65671	P.O.スベツヨウリョウス*	1	63-20	G3
194151-65671	P.O.スベツヨウリョウス*	1	64-23	G4
194151-65671	P.O.スベツヨウリョウス*	1	65-21	G5
194151-65690	PDシ*ホ*メイ*ン	1	62-23	G2
194151-65690	PDシ*ホ*メイ*ン	1	63-21	G3
194151-65690	PDシ*ホ*メイ*ン	1	64-25	G4
194151-65690	PDシ*ホ*メイ*ン	1	65-23	G5
194151-65710	シ*ンソクメイ*ン	1	62-24	G2
194151-65710	シ*ンソクメイ*ン	1	63-22	G3

194151-46621 ~ 194151-65710

部品番号順索引表

更新日 79.08.28
作成日 79.03.01

部品番号	部 品 名	使用 個数	項目 & No.	ロケーション No.
194151-65710	シ*ンソクメイ*ン	1	64-26	G4
194151-65710	シ*ンソクメイ*ン	1	65-24	G5
194155-27670	P.T.O.ホ*クシフト	1	43- 3	E1
194155-27720	PTU*ヒンジ*フ*レート	1	43- 6	E1
194155-27790	デ*ンキ*ツ 1G	2	43- 9	E1
194155-51151	ワイ*ホ*ネス E	1	55- 6	F6
194155-51410	ホ*ツオリ*ホ*フ*ム	1	55- 7	F6
194155-52110	スタートスイッチ	1	56- 2	F7
194155-52190	スタートスイッチ	1	56- 3	F7
194155-53100	ホ*ツ*ランフ* コンフ*リート	2	57- 1	F8
194155-55810	デ*ンキ*ツ	2	57- 2	F8
194155-61240	ホ*ンソツヒンジ*ホ*ホト	2	58-17	F11
194155-61250	ホ*ンソツヒンジ*フ*ツシ	4	58-18	F11
194159-15720	ステ*リンク*コ*ム*イト	1	31-35	C16
194160-22110	メ*ント*ライフ*シフト	1	34-19	D5
194162-65530	ホ*シ*ヒンジ*ホ*ン*コ*ウ*ヒョウ	1	62-10	G2
194162-65530	ホ*シ*ヒンジ*ホ*ン*コ*ウ*ヒョウ	1	63- 9	G3
194165-22490	ストツパ*ホ*ホ*ツク*ホ*ホ	1	34-35	D5
194165-22490	ストツパ*ホ*ホ*ツク*ホ*ホ	1	35-40	D6
194165-64720	サ*イト*マ*ク	2	62- 2	G2
194165-64720	サ*イト*マ*ク	2	63- 2	G3
194165-64720	サ*イト*マ*ク	2	64- 2	G4
194165-64720	サ*イト*マ*ク	2	65- 2	G5
194166-14800	タイ*ホ*14 CMP	1	30- 3	C15
194166-14800	タイ*ホ*14 CMP	1	30- 8	C15
194166-14810	タイ*	1	30- 4	C15
194166-14810	タイ*	1	30- 9	C15
194166-14820	チ*ュー*フ*	1	30- 5	C15
194166-14820	チ*ュー*フ*	1	30-10	C15
194166-15100	ステ*リンク*ホ*ホ* CMP	1	31- 1	C16
194166-15310	コ*ム*フ*ツシ	1	31-11	C16
194166-15500	ホ*ホ*ホ*ツ	1	31-21	C16
194166-65530	ヒンジ*ヒョウ(ホ*ホ*ホ)	1	64-10	G4
194166-65530	ヒンジ*ヒョウ(ホ*ホ*ホ)	1	65- 9	G5
194167-01110	デ*ンキ*レハ*ホ	1	16- 2	B15
194167-01140	フ*ラウツ(ア*ホ*ホ*ホ)	1	16- 3	B15
194167-01160	フ*ラウツ(リ*ンク*ホ*ホ)	1	16- 4	B15
194167-01310	レハ*ホ-B(ア*ホ*ホ*ホ)	1	16- 7	B15
194167-01320	リ*ンク*ロツト*A(ア*ホ*ホ*ホ)	1	16- 8	B15
194167-01330	リ*ンク*ロツト*B(ア*ホ*ホ)	1	16- 9	B15
194167-01350	リ*ンク*ホ*ホ-(ア*ホ*ホ*ホ)	1	16-10	B15
194167-01390	コ*ホ*ホ*ホ*ホ-(フ*ント)	1	16-30	B15
194167-01410	フ*ント*ア*ホ*ホ*ホ*ホ	1	60-15	F13
194167-01440	ロツト*ホ*フ*ント*ア*ホ*ホ	1	16-31	B15
194167-01500	デ*ン*コンフ*ホ*ホ* CMP	1	16-36	B15

194151-65710 ~ 194167-01500

19 部品番号順索引表		更新日 79.08.28 印刷日 79.03.01	
部品番号	部品名	使用 個数	項目&No. No.
194167-01680	スプリング (フットアッセル)	2	16-32 815
194167-04220	フットアッセル (タンク)	1	17- 5 816
194167-04230	フットアッセル (タンク)	1	17- 6 816
194167-04720	フットアッセル (タンク)	1	17-16 816
194167-05110	フットアッセル - L	1	18- 1 C1
194167-05120	フットアッセル - R	1	18- 2 C1
194167-05130	フットアッセル - L	1	18- 3 C1
194167-05140	フットアッセル - R	1	18- 4 C1
194167-05150	スプリング (フットアッセル) - L	1	18- 5 C1
194167-05190	スプリング (フットアッセル) - R	1	18- 6 C1
194167-11110	フロントアッセル (フットアッセル)	1	19- 1 C4
194167-11150	フットアッセル (フットアッセル) - E	1	19- 2 C4
194167-11150	フットアッセル (フットアッセル) - E	1	20- 2 C5
194167-27100	シヤンソク (フットアッセル) - CMP	1	41- 1 D15
194167-27510	フットアッセル (フットアッセル) - CMP	1	42- 2 D16
194167-27710	PTU (フットアッセル) - CMP	1	43- 5 E1
194167-34900	フットアッセル (フットアッセル) - CMP	1	48-14 E9
194167-34900	フットアッセル (フットアッセル) - CMP	1	48-19 E9
194167-34910	フットアッセル (フットアッセル) - CMP	1	48-15 E9
194167-34910	フットアッセル (フットアッセル) - CMP	1	48-20 E9
194167-48100	フットアッセル (フットアッセル) - CMP	1	54- 1 F3
194167-51110	フットアッセル (フットアッセル) - CMP	1	55- 2 F6
194167-51120	フットアッセル (フットアッセル) - CMP	1	55- 3 F6
194167-52220	フットアッセル (フットアッセル) - CMP	1	56-10 F7
194167-56900	フットアッセル (フットアッセル) - CMP	1	57-28 F8
194167-61100	フットアッセル (フットアッセル) - CMP	1	58- 1 F11
194167-61160	フットアッセル (フットアッセル) - CMP	1	58-15 F11
194167-61210	フットアッセル (フットアッセル) - CMP	1	58-16 F11
194167-61220	フットアッセル (フットアッセル) - CMP	2	58-33 F11
194167-61230	フットアッセル (フットアッセル) - CMP	2	58-34 F11
194167-61240	フットアッセル (フットアッセル) - CMP	2	58-35 F11
194167-61320	フットアッセル (フットアッセル) - CMP	1	58-19 F11
194167-61500	フットアッセル (フットアッセル) - CMP	1	59- 1 F12
194167-61530	フットアッセル (フットアッセル) - CMP	1	59- 4 F12
194167-61540	フットアッセル (フットアッセル) - CMP	1	59- 5 F12
194167-61570	フットアッセル (フットアッセル) - CMP	1	59- 9 F12
194167-61620	フットアッセル (フットアッセル) - CMP	1	59-10 F12
194167-61650	フットアッセル (フットアッセル) - CMP	6	58-21 F11
194167-61680	フットアッセル (フットアッセル) - CMP	1	59-13 F12
194167-61710	フットアッセル (フットアッセル) - CMP	1	59-20 F12
194167-61720	フットアッセル (フットアッセル) - CMP	1	59-21 F12
194167-62110	フットアッセル (フットアッセル) - CMP	1	60- 6 F13
194167-62120	フットアッセル (フットアッセル) - CMP	1	60- 7 F13
194167-62250	フットアッセル (フットアッセル) - CMP	2	18-13 C1
194167-62250	フットアッセル (フットアッセル) - CMP	2	58-36 F11

194167-01680 ~ 194167-62250

20 部品番号順索引表		更新日 79.08.28 印刷日 79.03.01	
部品番号	部品名	使用 個数	項目&No. No.
194167-62250	フットアッセル (フットアッセル) - CMP	2	61-20 F15
194167-62510	フットアッセル (フットアッセル) - CMP	1	60-24 F13
194167-62520	フットアッセル (フットアッセル) - CMP	1	60-25 F13
194167-62530	フットアッセル (フットアッセル) - CMP	1	60-26 F13
194167-62540	フットアッセル (フットアッセル) - CMP	1	60-28 F13
194167-62930	フットアッセル (フットアッセル) - CMP	1	60-31 F13
194167-62940	フットアッセル (フットアッセル) - CMP	1	60-32 F13
194167-62950	フットアッセル (フットアッセル) - CMP	1	60-14 F13
194167-62960	フットアッセル (フットアッセル) - CMP	1	60-16 F13
194167-63170	フットアッセル (フットアッセル) - CMP	1	61- 8 F15
194167-63180	フットアッセル (フットアッセル) - CMP	1	61- 9 F15
194167-64120	フットアッセル (フットアッセル) - CMP	1	61-22 F15
194167-64750	フットアッセル (フットアッセル) - CMP	2	62- 3 G2
194167-65540	フットアッセル (フットアッセル) - CMP	1	62-11 G2
194167-65590	フットアッセル (フットアッセル) - CMP	1	62-15 G2
194167-65590	フットアッセル (フットアッセル) - CMP	1	63-13 G3
194167-65590	フットアッセル (フットアッセル) - CMP	1	64-15 G4
194167-65590	フットアッセル (フットアッセル) - CMP	1	65-13 G5
194167-98120	フットアッセル (フットアッセル) - CMP	2	63-29 G3
194167-98140	フットアッセル (フットアッセル) - CMP	1	63-30 G3
194168-11110	フットアッセル (フットアッセル) - CMP	1	20- 1 C5
194168-64750	フットアッセル (フットアッセル) - CMP	2	64- 3 G4
194168-65540	フットアッセル (フットアッセル) - CMP	1	64-11 G4
194168-98120	フットアッセル (フットアッセル) - CMP	2	65-30 G5
194168-98140	フットアッセル (フットアッセル) - CMP	1	65-31 G5
194190-15560	フットアッセル (フットアッセル) - CMP	2	31-32 C16
194190-16102	フットアッセル (フットアッセル) - CMP	1	32- 1 D1
194190-26180	フットアッセル (フットアッセル) - CMP	1	38- 8 D10
194190-26180	フットアッセル (フットアッセル) - CMP	1	39- 8 D11
194190-26180	フットアッセル (フットアッセル) - CMP	2	40- 6 D12
194190-26340	フットアッセル (フットアッセル) - CMP	1	38-29 D10
194190-26860	フットアッセル (フットアッセル) - CMP	1	36-35 D7
194190-26860	フットアッセル (フットアッセル) - CMP	1	37-31 D9
194190-27280	フットアッセル (フットアッセル) - CMP	1	41-12 D15
194190-31120	フットアッセル (フットアッセル) - CMP	2	27-20 C12
194190-31130	フットアッセル (フットアッセル) - CMP	2	27-21 C12
194190-31490	フットアッセル (フットアッセル) - CMP	1	25- 2 C10
194190-31490	フットアッセル (フットアッセル) - CMP	1	25-14 C10
194190-31510	フットアッセル (フットアッセル) - CMP	2	25-18 C10
194190-31821	フットアッセル (フットアッセル) - CMP	1	25-19 C10
194190-32100	フットアッセル (フットアッセル) - CMP	1	25-13 C10
194190-51420	フットアッセル (フットアッセル) - CMP	1	55- 8 F6
194190-51510	フットアッセル (フットアッセル) - CMP	1	55-17 F6
194190-61740	フットアッセル (フットアッセル) - CMP	2	58-22 F11
194190-61750	フットアッセル (フットアッセル) - CMP	1	58-23 F11

194167-62250 ~ 194190-61750

21 部品番号順索引表		*99.08.28 1999.03.01	
部 品 番 号	部 品 名	使 用 数	項 目 & No.
194190-61761	ハ*ツリクワシヨウコ*ム	5	58-24 F11
194190-65710	PTUカハ* メイハ*ン	1	62-25 G2
194190-65710	PTUカハ* メイハ*ン	1	63-23 G3
194190-65710	PTUカハ* メイハ*ン	1	64-27 G4
194190-65710	PTUカハ* メイハ*ン	1	65-25 G5
194190-65851	アンベ*ンマ*ク	1	62-29 G2
194190-65851	アンベ*ンマ*ク	1	63-27 G3
194191-13232	シム(ヒンタ*ン	4	20- 8 C5
194191-13240	シム0.25(ヒンタ*ン	4	20- 9 C5
194191-13270	スリーフ*	2	26- 2 C11
194191-13331	カツフ* リンク* B	1	26- 3 C11
194191-13340	スフ* ラインシ*フトシ*ル	1	26- 4 C11
194191-13350	ス*ハ* 20.5X30X16	2	26- 5 C11
194191-13370	コ*ムフ* ー*ツ	2	26- 7 C11
194191-13381	ハリカ* 2 A	2	26- 8 C11
194191-13530	チ*ハ* ロ-ラ*ハ* フリンク*	2	25- 6 C10
194191-13540	キ*ツ*ム*ハ*ツ*ト	1	25- 7 C10
194191-13662	カ*ラ* 52.4X55X6	1	27- 8 C12
194191-13671	キ*ム*シ*ル*カ*ラ* 28X40X12	1	25- 8 C10
194191-13681	キ*ム*シ*ル* IC40 55 8	1	27- 9 C12
194191-28480	ハ*ン*ソ*ニ*キ*リ	1	44-16 E4
194191-65621	4*リン*ク*ト*ウ*メイ*ハ*ン	1	64-18 G4
194191-65621	4*リン*ク*ト*ウ*メイ*ハ*ン	1	65-16 G5
194240-22330	レ*リ*ム* シ*フト(ク*ラ*ツ*チ	1	34-26 O5
194240-52210	ツ*ツ*ト 22	1	56- 9 F7
194241-13301	フ*ロ*ハ*ラ*シ*フト CMP	1	26- 1 C11
194241-14611	シ*フト*カ*ハ* ー*171	1	26-12 C11
194241-14641	シ*フト*カ*ハ* ー(ウ*シ*ロ	1	26-13 C11
194241-15110	キ*ハ*フ*ツ*ツ*ス	1	31- 2 C16
194241-15200	コ*ラ*ム	1	31- 5 C16
194241-21110	ク*ラ*ツ*チ*ハ*ウ*シ*ン*ク* CMP	1	35- 1 D6
194241-22100	シ*フト*CMP(メ*ン*ト*ラ	1	35-22 O6
194241-22250	OS IC305512	1	35-23 D6
194241-22260	ス*ハ* ー* 46*54.5*1	1	35-24 D6
194241-22330	レ*リ*ム* シ*フト(ク*ラ*ツ*チ	1	35-31 D6
194241-24100	ミ*ツ*シ*ン*ク* CMP	1	37- 1 D9
194241-24310	シ*ツ*ク*ス*イ*ス A	1	37-16 D9
194241-24351	シ*ツ*ク*ス*イ*ス B	1	37-19 D9
194241-25581	シ*ツ*ク*ス* 22	1	39-25 D11
194241-25761	ハ* フリンク* スリーフ*	1	39-26 D11
194241-25770	ス*ハ* ー* 22*42*7	1	39-27 D11
194241-26340	ス*ハ* ー* 22*38*4.5	1	39-28 D11
194241-27540	キ*フ* フ*レ*ト	1	44- 4 E4
194241-28111	フ*ロ*ント*ライ*フ*キ*ス	1	44- 5 E4
194241-28151	シ*フト(ア*イ*ト*キ*ス	1	44- 7 E4

194190-61761 ~ 194241-28151

22 部品番号順索引表		*99.08.28 1999.03.01	
部 品 番 号	部 品 名	使 用 数	項 目 & No.
194241-28160	ア*イ*ト*キ*ス フ*ロ*ント	1	44- 8 E4
194241-28180	キ*ハ* 2025	1	44- 9 E4
194241-28211	シ*フト(フ*ロ*ント*ライ*フ*	1	44-10 E4
194241-28220	フ*ロ*ント*ライ*フ*キ*ス	1	44-11 E4
194241-28310	シ*フト(フ*ロ*ント	1	44-12 E4
194241-28321	シ*フト(フ*ロ*ント	1	44-13 E4
194241-28330	シ*フト(フ*ロ*ント	1	44-14 E4
194241-28341	フ*ロ*ント*ライ*フ*キ*ス	1	44-15 E4
194241-28510	ク*ラ*ツ*チ*ハ*ウ*シ*ン*ク	1	44-17 E4
194241-28520	ク*ラ*ツ*チ A	1	44-18 E4
194241-28530	ク*ラ*ツ*チ B	1	44-19 E4
194241-28540	カ*ラ* 125*34*53.5	1	44-20 E4
194241-28580	フ*ロ*ント*ライ*フ*キ*ス	1	44-21 E4
194241-31400	リン*ク*キ*ス CMP	1	46- 1 E7
194241-36710	カ*ラ*シ*フト(フ*レ*キ	1	49- 7 E11
194241-36710	カ*ラ*シ*フト(フ*レ*キ	1	49-22 E11
194241-42300	キ*ム*ス*ト*レ*ジ CMP	1	54-29 F3
194241-42310	キ*ム*ス*ト*レ*ジ	1	54-30 F3
194241-42330	カ*ハ* ー(キ*ム*ス*ト*レ*ジ	1	54-31 F3
194241-42340	キ*ム*ス*ト*レ*ジ	1	54-32 F3
194241-48210	キ*ム*ス*ト*レ*ジ CMP	1	54- 2 F3
194310-04250	タ*ン*ク*ハ*ン*ト*	2	17- 7 016
194310-15150	キ*ハ* ー	1	31- 3 C16
194310-15170	キ*ハ* ー	1	31- 4 C16
194310-15181	キ*ム*ス*ト*レ*ジ 10X80	2	31-30 C16
194310-15320	ハ*ツ*キ*ン(キ*ハ* ー	1	31-12 C16
194310-15411	キ*ハ* ー	1	31-14 C16
194310-43240	オリ*ン*ク S14	2	50- 8 E14
194310-47850	キ*ハ* ー	1	53-22 F1
194310-47860	キ*ハ* ー A	1	53-23 F1
194310-47870	キ*ハ* ー B	1	53-24 F1
194310-65550	キ*ハ* ー	1	62-12 G2
194310-65550	キ*ハ* ー	1	63-10 G3
194310-65720	キ*ハ* ー	1	62-26 G2
194310-65720	キ*ハ* ー	1	63-24 G3
194310-65720	キ*ハ* ー	1	64-28 G4
194310-65720	キ*ハ* ー	1	65-26 G5
194311-11510	キ*ハ* ー	1	20- 6 C5
194311-11520	キ*ハ* ー 30X35X18	1	20- 7 C5
194311-12110	キ*ハ* ー L	1	23- 1 C8
194311-12210	キ*ハ* ー R	1	23- 2 C8
194311-12310	キ*ハ* ー	1	23-15 C8
194311-13100	リン*ク*キ*ス コン*フ*リ*ト	1	25- 1 C10
194311-13130	キ*ハ* ー	1	25- 3 C10
194311-13140	キ*ハ* ー	1	25- 4 C10

194241-28160 ~ 194311-13140

23 部品番号順索引表					更新日 79.08.28	作成日 79.03.01
部品番号	部品名	使用数	項目&No.	クォンティティ No.		
194311-13150	3Pツリヨウセイシム C	1	25- 5	C10		
194311-13360	テンシヨウメツ リンク	1	26- 6	C11		
194311-13401	センサ-ホウダ コンパ-リ-ト	1	27- 1	C12		
194311-13420	マキマツシ	2	27- 2	C12		
194311-13430	オイルシ-ム SC30 42 8	2	27- 3	C12		
194311-13440	フ-リ-ヤ	1	27- 4	C12		
194311-13450	マコシ	1	27- 5	C12		
194311-13460	フロントア-シ-トシム A	4	27- 6	C12		
194311-13470	フロントア-シ-トシム B	4	27- 7	C12		
194311-13510	フロントシ-ク	2	27-15	C12		
194311-13520	フロントシ-クヒ-ニ-オン	2	27-16	C12		
194311-13530	ホ-ド-ア-シム A	4	27-17	C12		
194311-13540	ホ-ド-ア-シム B	4	27-18	C12		
194311-13550	ホ-ド-ア-シム C	2	27-19	C12		
194311-13611	フロントア-シムホ-ド-ア	2	27-20	C12		
194311-13620	フロントア-シムホ-ド-ア	2	27-25	C12		
194311-13630	テンシヨウメツ	1	27-26	C12		
194311-13710	フロントア-シムホ-ド-ア	2	28- 1	C13		
194311-13720	オイルシ-ム TC25 40 7	2	28- 2	C13		
194311-13730	ストッパ-ホ-ド	2	28- 3	C13		
194311-13750	フロントア-シムホ-ド-ア	2	28- 4	C13		
194311-13760	HS TCS 115 145 13.5	2	28- 5	C13		
194311-13771	フロントア-シムホ-ド-ア	2	28- 6	C13		
194311-13780	ホ-ド-ア-シムホ-ド-ア	2	28- 7	C13		
194311-13790	オイルシ-ムTCFV50 68 14.3	2	28- 8	C13		
194311-13810	テンシヨウメツホ-ド-ア L	1	28- 9	C13		
194311-13820	テンシヨウメツホ-ド-ア R	1	28-10	C13		
194311-13850	フロントシ-ク	1	29- 1	C14		
194311-13860	テンシヨウメツホ-ド-ア A	1	29- 2	C14		
194311-13870	テンシヨウメツホ-ド-ア B	1	29- 3	C14		
194311-13880	ホ-ド-ア-シム K28 35 18	2	29- 4	C14		
194311-13890	ホ-ド-ア-シム 28X33.5X22.5	1	29- 5	C14		
194311-13910	ホ-ド-ア-シム 28X33.5X2	1	29- 6	C14		
194311-13920	ホ-ド-ア-シム 28X28	1	29- 7	C14		
194311-13930	ホ-ド-ア-シム 25X33X5	1	29- 8	C14		
194311-13940	フロントシ-クホ-ド-ア	1	29- 9	C14		
194311-13950	フロントア-シムホ-ド-ア	1	29-10	C14		
194311-13960	シ-ムホ-ド-ア 50	1	29-11	C14		
194311-14100	フロントア-シムホ-ド-ア コンパ-リ-ト	1	29-18	C14		
194311-14120	フロントア-シムホ-ド-ア	1	29-20	C14		
194311-14130	ホ-ド-ア-シム 35	1	29-21	C14		
194311-14161	ホ-ド-ア-シム 48.6X38.5	1	29-22	C14		
194311-14171	シ-ムホ-ド-ア 40X50X20	1	29-23	C14		
194311-14180	フロントア-シム A	2	29-24	C14		
194311-14190	フロントア-シム B	2	29-25	C14		

194311-13150 ~ 194311-14190

24 部品番号順索引表					更新日 79.08.28	作成日 79.03.01
部品番号	部品名	使用数	項目&No.	クォンティティ No.		
194311-14650	シ-ムホ-ド-ア-シム	1	26-14	C11		
194311-14700	オイル DC5JAX14	1	30- 2	C15		
194311-14700	オイル DC5JAX14	1	30- 7	C15		
194311-16100	トラクタ-ホ-ド-ア コンパ-リ-ト	1	33- 1	D2		
194311-28120	オイルシ-ム TC30 47 8	1	44- 6	E4		
194311-65550	ホ-ド-ア-シム	1	64-12	G4		
194311-65550	ホ-ド-ア-シム	1	65-10	G5		
194316-62910	ホ-ド-ア-シム L	1	60-30	F13		
194330-62530	ストッパ-ホ-ド	3	60-27	F13		
194420-05210	ホ-ド-ア-シム 6X14	6	18- 7	C1		
194420-15700	ステアリングホ-ド-ア CMP	1	31-37	C16		
194420-15710	ステアリングホ-ド-ア	1	31-38	C16		
194420-27150	ホ-ド-ア-シム	1	41- 5	D15		
194420-27550	ホ-ド-ア-シム	1	42- 5	C16		
194420-27810	ホ-ド-ア-シム	1	43-10	E1		
194420-47370	ホ-ド-ア-シム	1	53-10	F1		
194420-47610	ホ-ド-ア-シム	1	53-17	F1		
194420-51540	ホ-ド-ア-シム	1	55-18	F6		
194420-51550	ホ-ド-ア-シム	1	55-19	F6		
194420-52120	ホ-ド-ア-シム	1	56- 4	F7		
194420-55100	ホ-ド-ア-シム	1	57-13	F8		
194420-55120	ホ-ド-ア-シム	2	57-14	F8		
194420-56010	ホ-ド-ア-シム	1	57- 7	F8		
194420-56100	ホ-ド-ア-シム	1	57-10	F8		
194420-56120	ホ-ド-ア-シム	1	57-16	F8		
194420-56130	ホ-ド-ア-シム	1	57-17	F8		
194420-56140	ホ-ド-ア-シム	1	57-18	F8		
194420-56400	ホ-ド-ア-シム	1	57-11	F8		
194420-56420	ホ-ド-ア-シム	1	57-19	F8		
194420-56430	ホ-ド-ア-シム	1	57-20	F8		
194420-56600	ホ-ド-ア-シム	1	57-27	F8		
194420-56630	ホ-ド-ア-シム	5	57-30	F8		
194420-57300	ホ-ド-ア-シム	1	57-21	F8		
194420-57310	ホ-ド-ア-シム	1	57-22	F8		
194420-57320	ホ-ド-ア-シム	1	57-23	F8		
194420-61610	ホ-ド-ア-シム	1	57-12	F8		
194420-61800	ホ-ド-ア-シム	1	58- 2	F11		
194420-61810	ホ-ド-ア-シム	2	58- 4	F11		
194420-61820	ホ-ド-ア-シム	2	58- 5	F11		
194420-61830	ホ-ド-ア-シム	2	58- 7	F11		
194420-61840	ホ-ド-ア-シム	2	58- 8	F11		
194420-61850	ホ-ド-ア-シム	2	58- 9	F11		
194420-62250	ホ-ド-ア-シム	2	60-22	F13		
194420-62260	ホ-ド-ア-シム	4	60-23	F13		
194420-62560	ホ-ド-ア-シム	2	60-29	F13		

194311-14650 ~ 194420-62560

25		部品番号順索引表		※新目 79.C8-28	※新目 79.C3-01
部品番号	部品名	使用数	項目&No.	ロケーション No.	
194420-63110	シート	1	61- 5	F15	
194420-63150	リール L	1	61- 6	F15	
194420-63160	リール R	1	61- 7	F15	
194420-63190	ドラム(シートレール)	2	61-10	F15	
194420-63210	ドラム(シート)	1	61-11	F15	
194420-63230	サカシ(シート)ドラム	1	61-13	F15	
194420-65600	フロントインパル	1	62-16	G2	
194420-65600	フロントインパル	1	63-14	G3	
194420-65600	フロントインパル	1	64-16	G4	
194420-65600	フロントインパル	1	65-14	G5	
194420-65610	メイトン(PTD)インパル	1	62-17	G2	
194420-65610	メイトン(PTD)インパル	1	63-15	G3	
194420-65610	メイトン(PTD)インパル	1	64-17	G4	
194420-65610	メイトン(PTD)インパル	1	65-15	G5	
194420-65830	メイトン(メイトン)インパル	2	62-28	G2	
194420-65830	メイトン(メイトン)インパル	2	63-26	G3	
194420-65830	メイトン(メイトン)インパル	2	64-30	G4	
194420-65830	メイトン(メイトン)インパル	2	65-28	G5	
194440-15340	フューエルポンプ	1	31-13	C16	
194440-15870	メイトン(メイトン)インパル	1	31-39	C16	
194440-51630	ドラム(ワイヤ)ハース	1	55-10	F6	
194440-52130	ドラム(ワイヤ)ハース	1	56- 5	F7	
194440-52190	ドラム(ワイヤ)ハース	1	56- 8	F7	
194440-52400	ドラム(ワイヤ)ハース	1	56-12	F7	
194440-61550	ドラム(ワイヤ)ハース	2	59- 6	F12	
194440-61750	ドラム(ワイヤ)ハース	1	17-11	B16	
194450-65920	メイトン(メイトン)インパル	1	62-31	G2	
194450-65920	メイトン(メイトン)インパル	1	64-32	G4	
194450-65920	メイトン(メイトン)インパル	1	65-32	G5	
194730-44151	ドラム(ワイヤ)ハース	2	58- 3	F11	
194730-57220	ドラム(ワイヤ)ハース	1	22- 7	C7	
194730-57220	ドラム(ワイヤ)ハース	1	22-12	C7	
194730-57220	ドラム(ワイヤ)ハース	1	23- 6	C8	
194730-57220	ドラム(ワイヤ)ハース	1	23-11	C8	
194730-57220	ドラム(ワイヤ)ハース	1	32- 5	D1	
194730-57220	ドラム(ワイヤ)ハース	2	33- 2	D2	
194730-57241	ドラム(ワイヤ)ハース	1	22- 8	C7	
194730-57241	ドラム(ワイヤ)ハース	1	22-13	C7	
194730-57241	ドラム(ワイヤ)ハース	1	23- 7	C8	
194730-57241	ドラム(ワイヤ)ハース	1	23-12	C8	
194730-57241	ドラム(ワイヤ)ハース	2	32- 2	D1	
194730-57241	ドラム(ワイヤ)ハース	2	33- 3	D2	
194730-57411	ドラム(ワイヤ)ハース	1	22- 9	C7	
194730-57411	ドラム(ワイヤ)ハース	1	22-14	C7	
194730-57411	ドラム(ワイヤ)ハース	1	23- 8	C8	

194420-63110 ~ 194730-57411

26		部品番号順索引表		※新目 79.C8-28	※新目 79.C3-01
部品番号	部品名	使用数	項目&No.	ロケーション No.	
194730-57411	ドラム(ワイヤ)ハース	1	23-13	C8	
194730-57411	ドラム(ワイヤ)ハース	2	32- 3	D1	
194730-57411	ドラム(ワイヤ)ハース	2	33- 4	D2	
194740-00160	ドラム(ワイヤ)ハース	2	16- 1	B15	
194740-01500	ドラム(ワイヤ)ハース	1	72- 1	G16	
194740-01500	ドラム(ワイヤ)ハース	1	72- 2	G16	
194740-01500	ドラム(ワイヤ)ハース	2	81-21	H12	
194740-06080	ドラム(ワイヤ)ハース	2	34- 4	O5	
194740-06080	ドラム(ワイヤ)ハース	4	35- 2	O6	
194740-10850	ドラム(ワイヤ)ハース	2	25-15	C10	
194740-10850	ドラム(ワイヤ)ハース	2	45- 5	E6	
194740-10850	ドラム(ワイヤ)ハース	2	46- 5	E7	
194740-10870	ドラム(ワイヤ)ハース	2	25-16	C10	
194740-10870	ドラム(ワイヤ)ハース	2	45- 6	E6	
194740-10870	ドラム(ワイヤ)ハース	2	46- 6	E7	
194740-10880	ドラム(ワイヤ)ハース	2	25-17	C10	
194740-11510	ドラム(ワイヤ)ハース	4	48- 3	E9	
194740-11550	ドラム(ワイヤ)ハース	4	48- 4	E9	
194740-20251	ドラム(ワイヤ)ハース	2	47-23	E8	
194740-34640	ドラム(ワイヤ)ハース	1	43-12	E1	
194740-50320	ドラム(ワイヤ)ハース	2	34- 7	D5	
194740-50320	ドラム(ワイヤ)ハース	2	47-28	E8	
194740-55620	ドラム(ワイヤ)ハース	1	31-23	C16	
194740-70270	ドラム(ワイヤ)ハース	2	60- 9	F13	
194740-73450	ドラム(ワイヤ)ハース	1	62-30	G2	
194740-73450	ドラム(ワイヤ)ハース	1	63-28	G3	
194740-73450	ドラム(ワイヤ)ハース	1	64-31	G4	
194740-73450	ドラム(ワイヤ)ハース	1	65-29	G5	
194740-76200	ドラム(ワイヤ)ハース	2	60- 1	F13	
194740-81010	ドラム(ワイヤ)ハース	1	67- 4	G7	
194750-04400	ドラム(ワイヤ)ハース	1	16-13	B15	
194750-04410	ドラム(ワイヤ)ハース	1	16-12	B15	
194750-15250	ドラム(ワイヤ)ハース	1	31- 6	C16	
194750-15260	ドラム(ワイヤ)ハース	1	31- 7	C16	
194750-15270	ドラム(ワイヤ)ハース	1	31- 8	C16	
194750-15280	ドラム(ワイヤ)ハース	1	31- 9	C16	
194750-15290	ドラム(ワイヤ)ハース	1	31-10	C16	
194750-15520	ドラム(ワイヤ)ハース	2	31-22	C16	
194990-01650	ドラム(ワイヤ)ハース	2	76- 9	H5	
194990-01650	ドラム(ワイヤ)ハース	2	85- 3	I1	
194990-20180	ドラム(ワイヤ)ハース	1	54-24	F3	
194990-21240	ドラム(ワイヤ)ハース	2	47-24	E8	
194990-22030	ドラム(ワイヤ)ハース	2	60- 2	F13	
194990-22040	ドラム(ワイヤ)ハース	1	16-14	B15	
194990-22040	ドラム(ワイヤ)ハース	2	57-32	F8	

194730-57411 ~ 194990-22040

27		部品番号順索引表		発行日 79.08.28 作成日 79.03.01	
部 品 番 号	部 品 名	使用 個 数	項目 & No.	ロケーション No.	
194990-22040	アアス (スハ*ツ) 6	2	57-36	F8	
194990-22050	アアス (スハ*ツ) 8	2	17- 9	B16	
194990-22050	アアス (スハ*ツ) 8	1	53- 1	F1	
194990-22050	アアス (スハ*ツ) 8	1	56- 1	F7	
194990-22050	アアス (スハ*ツ) 8	4	61- 1	F15	
194990-22050	アアス (スハ*ツ) 8	4	61- 2	F15	
194990-22050	アアス (スハ*ツ) 8	1	68- 3	G8	
194990-22120	アアス (コニカ) 5	6	57-29	F8	
194990-22120	アアス (コニカ) 5	8	58-12	F11	
194990-22120	アアス (コニカ) 5	6	58-13	F11	
194990-22120	アアス (コニカ) 5	4	62- 1	G2	
194990-22120	アアス (コニカ) 5	4	63- 1	G3	
194990-22120	アアス (コニカ) 5	4	64- 1	G4	
194990-22120	アアス (コニカ) 5	4	65- 1	G5	
194990-22130	アアス (コニカ) 6	2	16-15	B15	
194990-22130	アアス (コニカ) 6	2	18- 8	C1	
194990-22130	アアス (コニカ) 6	2	54- 4	F3	
194990-22130	アアス (コニカ) 6	8	60- 4	F13	
194990-22130	アアス (コニカ) 6	2	60-19	F13	
194990-22140	アアス (コニカ) 8	1	55- 1	F6	
194990-22140	アアス (コニカ) 8	2	58-14	F11	
194990-22140	アアス (コニカ) 8	2	59- 2	F12	
194990-22140	アアス (コニカ) 8	2	60- 5	F13	
194990-22140	アアス (コニカ) 8	8	60-20	F13	
194990-22140	アアス (コニカ) 8	4	60-21	F13	
194990-22140	アアス (コニカ) 8	2	61- 3	F15	
194990-22830	60217 M17	1	22-17	C7	
194990-22830	60217 M17	1	23-16	C8	
194990-22840	60217 M17	1	22-18	C7	
194990-22840	60217 M17	1	23-17	C8	
194990-34611	ヒン 10X70	2	75-12	H4	
194990-34611	ヒン 10X70	2	84-11	H16	
194990-42710	クラツア*アリンク*	1	34-22	D5	
194990-42710	クラツア*アリンク*	1	35-28	D6	
195020-14130	ロ-ツア*アリンク*スハ*-ハ*ツキ	1	82- 8	H13	
195020-14160	ロ-ツア*アリンク*	2	82-10	H13	
195021-14111	ロ-ツア*アリンク*スハ*-ハ*ツキ	1	82- 6	H13	
195032-14120	ロ-ツア*アリンク*スハ*-ハ*ツキ	1	82- 7	H13	
195032-14140	クラツア*	1	82- 9	H13	
195040-14240	クラツア*	2	73-18	H1	
195040-16221	スクリュー*アリンク*	1	75- 4	H4	
195040-16221	スクリュー*アリンク*	1	84- 5	H16	
195040-16230	スクリュー*アリンク*	1	75- 5	H4	
195040-16230	スクリュー*アリンク*	1	84- 6	H16	
195040-16450	ク-シ*スハ*ア-ム*ツキ	2	76-10	H5	

194990-22040 ~ 195040-16450

28

部品番号順索引表

79-08-28

79-03-01

部 品 番 号	部 品 名	使用 個数	項目&No.	ロケーション No.
195040-16450	ク-シ*スハ*ア-ム*ツキ	2	85- 4	I1
195040-16810	ク-シ*スハ*ア-ム*ツキ	4	76-14	H5
195040-16810	ク-シ*スハ*ア-ム*ツキ	4	85- 8	I1
195040-19121	ヒツチグラブ*	2	76-32	H5
195060-14540	ロータリフト*ム*ストツパ*ム	2	73-25	H1
195060-14910	タツ*ム(1)ロシンL	1	73-30	H1
195060-14920	タツ*ム(1)ロシンR	1	73-31	H1
195060-14940	タツ*ム(1)ロシンL	2	73-32	H1
195060-14950	タツ*ム(1)ロシンR	2	73-33	H1
195060-14971	タツ*ム L	12	73-35	H1
195060-14971	タツ*ム L	15	82-19	H13
195060-14981	タツ*ム R	12	73-36	H1
195060-14981	タツ*ム R	15	82-20	H13
195061-15610	ロータリフト*ム*ストツパ*	2	74-56	H3
195070-15530	チヨウツツ	4	83-52	H14
195070-15540	リフティング*ム*ストツパ*	2	83-53	H14
195080-10310	ク-シ*スハ*ア-ム*ツキ	1	87- 3	I3
195080-10510	シンコウチヨウセツメイハ*ン 1	1	78- 6	H7
195080-10510	シンコウチヨウセツメイハ*ン 1	1	87- 7	I3
195080-10520	シンコウチヨウセツメイハ*ン 2	1	78- 7	H7
195080-10520	シンコウチヨウセツメイハ*ン 2	1	87- 8	I3
195080-12130	ウシコ*ム*ストツパ*ム	1	80- 3	H11
195080-12290	スハ*ム TC45629	1	72- 3	G16
195080-12520	トリフ*ン*キ*ツ	1	72- 6	G16
195080-12520	トリフ*ン*キ*ツ	1	81-12	H12
195080-12530	スハ*ム	1	72- 7	G16
195080-12560	スハ*ム*ストツパ*	8	80-15	H11
195080-13170	スハ*ム*ストツパ* 8X20	10	80-25	H11
195080-13360	ロータリフト*ム*ストツパ*ム	1	80-33	H11
195080-13380	スハ*ム*ストツパ*	4	80-34	H11
195080-13380	スハ*ム*ストツパ* 8X25	4	80-35	H11
195080-13720	スハ*ム*ストツパ*ム	1	72-25	G16
195080-13720	スハ*ム*ストツパ*ム	1	81-14	H12
195080-13720	スハ*ム*ストツパ*ム	2	81-27	H12
195080-14210	タツ*ム(1)ロシンL	1	82-17	H13
195080-14220	タツ*ム(1)ロシンR	1	82-18	H13
195080-15060	ヒツチ*ン	1	77- 6	H6
195080-15060	ヒツチ*ン	1	86- 6	I2
195080-15130	ツツ*ム	1	74- 1	H3
195080-15610	リフティング*ム*ストツパ* (ヒツチ)	1	83-18	H14
195080-15620	リフティング*ム*ストツパ* (ヒツチ)	1	83-19	H14
195080-15710	トリフ*ン*キ*ツ	2	83-36	H14
195080-15750	チヨウツツ 8	2	74-43	H3
195080-15750	チヨウツツ 8	2	83-38	H14
195080-16110	スハ*ム*ストツパ*ム	1	75- 1	H4

195040-16450 ~ 195080-16110

29		部品番号順索引表		※新目 79.C8-28	※旧目 79.C3-01
部 品 番 号	部 品 名	使 用 数	項目&No.	クォンティティ No.	
195080-16110	アシストスクリューナット A	1	84- 1	H16	
195080-16120	アシストスクリューナット B	1	84- 2	H16	
195080-16130	アシストスクリューナット A	1	75- 3	H4	
195080-16130	アシストスクリューナット A	1	84- 3	H16	
195080-16501	アシストスクリューナット A	1	75- 6	H4	
195080-16511	アシストスクリューナット A	1	75- 7	H4	
195080-16511	アシストスクリューナット A	1	83- 5	H14	
195080-17150	スクリュー	2	77- 8	H6	
195080-17150	スクリュー	2	86- 8	I2	
195080-17212	スクリュー (メネジ)	1	86- 2	I2	
195080-17221	スクリュー (メネジ)	1	77- 3	H6	
195080-17221	スクリュー (メネジ)	1	86- 3	I2	
195081-10110	ロータリーメイト	1	87- 1	I3	
195081-10210	ロータリーメイト	1	87- 2	I3	
195081-10330	ロータリーメイト A	1	87- 5	I3	
195081-10410	ロータリーメイト	1	87- 6	I3	
195081-10610	ロータリーメイト	1	87- 9	I3	
195081-11301	ロータリーメイト コンパリート	1	70-10	G14	
195081-11301	ロータリーメイト コンパリート	1	79-10	H10	
195081-11411	スクリュー	1	70-11	G14	
195081-11411	スクリュー	1	79-11	H10	
195081-11441	スクリュー	1	70-12	G14	
195081-11441	スクリュー	1	79-12	H10	
195081-11450	スクリュー	2	70-13	G14	
195081-11450	スクリュー	2	79-13	H10	
195081-11601	インサート CMP	1	70-14	G14	
195081-11601	インサート CMP	1	79-14	H10	
195081-11701	インサート CMP コンパリート	2	70-15	G14	
195081-11701	インサート CMP コンパリート	2	79-15	H10	
195081-12120	スクリュー	1	71- 6	G15	
195081-12121	スクリュー	1	80- 2	H11	
195081-12200	メネジ (R) COMP	1	80-11	H11	
195081-12210	フロントメネジ	1	80- 4	H11	
195081-12230	スクリュー	1	80- 5	H11	
195081-12270	スクリュー	1	81- 1	H12	
195081-12300	メネジ (L) COMP	1	80-12	H11	
195081-12310	メネジ (L) ハブ	1	80-14	H11	
195081-12412	ロータリーメイト コンパリート	1	81- 2	H12	
195081-12420	スクリュー 25	1	81- 3	H12	
195081-12450	スクリュー	1	81- 7	H12	
195081-12511	ロータリーメイト	1	81-11	H12	
195081-13111	ロータリーメイト	1	80-19	H11	
195081-13121	ロータリーメイト	1	80-20	H11	
195081-13130	ロータリーメイト	1	80-21	H11	
195081-13140	ロータリーメイト 6X16	6	80-22	H11	

195080-16110 ~ 195081-13140

30		部品番号順索引表		※新目 79.C8-28	※旧目 79.C3-01
部 品 番 号	部 品 名	使 用 数	項目&No.	クォンティティ No.	
195081-13150	ロータリーメイト	4	80-23	H11	
195081-13160	ロータリーメイト	4	80-24	H11	
195081-13170	ロータリーメイト	1	80-26	H11	
195081-13181	ロータリーメイト	1	80-27	H11	
195081-13190	ロータリーメイト	1	80-28	H11	
195081-13220	スクリュー A	1	80-29	H11	
195081-13230	スクリュー	1	80-44	H11	
195081-13353	ロータリーメイト B	1	80-32	H11	
195081-13391	ロータリーメイト	1	80-36	H11	
195081-13510	ロータリーメイト	1	72-19	G16	
195081-13510	ロータリーメイト	2	81-23	H12	
195081-13530	スクリュー	1	72-20	G16	
195081-13530	スクリュー	2	81-25	H12	
195081-13703	ロータリーメイト コンパリート	1	81-20	H12	
195081-13770	ロータリーメイト	1	81-30	H12	
195081-14602	ロータリーメイト COMP	1	82- 1	H13	
195081-15131	ロータリーメイト	1	83- 1	H14	
195081-15192	ロータリーメイト	2	83- 3	H14	
195081-15210	ロータリーメイト	1	83-13	H14	
195081-15241	ロータリーメイト	2	74- 9	H3	
195081-15241	ロータリーメイト	2	83- 4	H14	
195081-15320	フロントメイト	2	83-15	H14	
195081-15330	フロントメイト	1	83-16	H14	
195081-15401	ロータリーメイト コンパリート	1	83-12	H14	
195081-15510	スクリュー	3	83-17	H14	
195081-15610	ロータリーメイト	1	74-22	H3	
195081-15620	ロータリーメイト	1	74-23	H3	
195081-15901	ロータリーメイト	1	83-40	H14	
195081-16500	アシストスクリューナット	1	84- 7	H16	
195081-16601	ロータリーメイト	1	84-10	H16	
195081-17203	スクリュー COMP	1	86- 1	I2	
195081-17211	スクリュー	1	77- 2	H6	
195084-12420	スクリュー 35	1	72- 4	G16	
195084-12450	スクリュー 20X26X0.3	1	81- 8	H12	
195084-12530	スクリュー	1	81-13	H12	
195084-13410	ロータリーメイト	1	72-16	G16	
195084-13410	ロータリーメイト	1	81-22	H12	
195084-13520	ロータリーメイト	2	81-24	H12	
195084-13530	スクリュー 30.5X4CX4	2	81-26	H12	
195084-13740	スクリュー	1	81-28	H12	
195084-13750	ロータリーメイト	1	81-29	H12	
195088-15870	ロータリーメイト	2	74-50	H3	
195088-15870	ロータリーメイト	2	83-46	H14	
195088-15880	ロータリーメイト	2	74-51	H3	
195088-15880	ロータリーメイト	2	83-47	H14	

195081-13150 ~ 195088-15880

部品番号順索引表		更新日 79.08.28 作成日 79.03.01	
部品番号	部品名	使用 個数	項目&No. ロケーション No.
195100-11181	0222ヒン	2	70- 6 G14
195100-11181	0222ヒン	2	79- 6 H10
195100-11191	リターンズア リンダ	2	70- 3 G14
195100-11191	リターンズア リンダ	2	79- 3 H10
195100-11220	トマ	8	70- 9 G14
195100-11220	トマ	8	79- 9 H10
195100-12110	キヤクツス	1	80- 1 H11
195100-12230	キヤクツス(L)ハツケン	1	80-13 H11
195100-12361	ペン(HA)	1	80- 6 H11
195100-12371	PK(HA)ペン	1	80- 7 H11
195100-12420	シムワ 30	1	81- 4 H12
195100-12430	オイルシム TC35 55 8	1	81- 5 H12
195100-12440	ハハヒニオン	1	72- 5 G16
195100-12440	ハハヒニオン	1	81- 6 H12
195100-12460	シム	1	81- 9 H12
195100-12470	シム	2	81-10 H12
195100-13261	ペン(HA)	1	71-13 G15
195100-13261	ペン(HA)	1	80-30 H11
195100-13270	ハイコウペンハツケン	1	71-14 G15
195100-13271	PK(HA)ペン	1	80-31 H11
195100-13760	シクワウヤ-クリツク	1	72-26 G16
195100-13760	シクワウヤ-クリツク	1	72-27 G16
195100-15151	エラ-A	2	83- 2 H14
195100-15310	フロントハ- ウチ	1	83-14 H14
195100-15720	トクヨウシートクランプ	2	83-37 H14
195100-15850	リヤハ-メクラフ	1	74-44 H3
195100-15850	リヤハ-メクラフ	1	83-39 H14
195100-16161	エラ-B	1	84- 4 H16
195110-15710	トクヨウシート	2	74-40 H3
195110-15722	トクヨウシートクランプ(L)	1	74-41 H3
195110-15730	トクヨウシートクランプ(R)	1	74-42 H3
195110-19350	トクヨウシートクランプ	3	76-34 H5
195111-19110	0-タリヒツチ	1	76-31 H5
195111-19341	トクヨウシート	1	76-33 H5
195111-19370	トクヨウシートウチ	2	76-35 H5
195112-13840	クオスヒン A	4	73-12 H1
195112-13850	クオスヒン	4	73-13 H1
195112-13880	カラ	2	73-15 H1
195112-13911	クオスヒン B	4	73-16 H1
195112-13920	ピュスホト 6X16	3	73- 4 H1
195112-13920	ピュスホト 6X16	3	73- 8 H1
195112-13941	クオスヒン B	4	73-17 H1
195112-14960	クワタツ	6	73-34 H1
195120-10210	0-タリヒツチ	1	78- 2 H7
195120-10310	0-タリヒツチ	1	78- 3 H7

195100-11181 ~ 195120-10310

部品番号順索引表		更新日 79.08.28 作成日 79.03.01	
部品番号	部品名	使用 個数	項目&No. ロケーション No.
195120-10410	0-タリヒツチ	1	78- 5 H7
195120-10610	0-タリヒツチ	1	78- 8 H7
195120-13240	カラ 35X42X10	1	72-11 G16
195120-13260	アイトムキ 35	1	72-12 G16
195120-13870	シクワウヤ-クリツク	2	73-14 H1
195120-14403	0-タリヒツチ(L)COMP	1	73-21 H1
195120-14503	0-タリヒツチ(R)COMP	1	73-22 H1
195120-14530	0-タリヒツチ	2	73-24 H1
195120-15191	アイトムキ-アムスチ	2	74- 2 H3
195120-15201	フロントハ- COMP	1	74- 8 H3
195120-15250	フロントハ-ムハ	1	74-38 H3
195120-15402	0-タリヒツチ-コンフリート	1	74-14 H3
195120-15511	ペンタハ	1	74-15 H3
195120-15520	0-タリヒツチ-シム	2	74-16 H3
195120-15530	フロントハ-クランプ リット	2	74-17 H3
195120-15540	フロントハ-シシキ	2	74-18 H3
195120-15550	フロントハ- ウチ	1	74-19 H3
195120-15560	フロントハ-クランプ ウチ	1	74-20 H3
195120-15590	0-タリヒツチ-シム	6	74-21 H3
195120-15700	リヤハ-	1	74-39 H3
195120-15860	ハンカ-チン	2	74-49 H3
195120-15860	ハンカ-チン	2	83-45 H14
195120-16120	テフ アシヤストメクリ	1	75- 2 H4
195120-16400	ヒュムCOMP	1	75-11 H4
195120-16510	アイトムキ-アムスチ	1	74- 3 H3
195122-17202	トツワ リンダ (シグミ)	1	77- 1 H6
195125-10110	0-タリヒツチ	1	78- 1 H7
195125-10320	0-タリヒツチ	1	78- 4 H7
195125-13100	キヤクツス(L)コンフリート	1	71- 1 G15
195125-13130	キヤクツスハツケン	1	71- 7 G15
195125-13140	ヒュムコンケ-ス B	1	71- 8 G15
195125-13150	リヤハ-ム 10X65	2	71- 9 G15
195125-13160	ヒュムコンケ-ス ハツケン	1	71-10 G15
195125-13170	オイルシムリテー	1	71-11 G15
195125-13180	オイルシムリテー	1	71-12 G15
195125-13190	マキツ ツシ	1	71- 2 G15
195125-13190	マキツ ツシ	1	71- 5 G15
195125-13210	ヒュムコンケ-ス B	1	72- 8 G16
195125-13220	トツワ リンダ	1	72- 9 G16
195125-13230	カラ 35X45X5	1	72-10 G16
195125-13280	グスタハ- B	2	71-15 G15
195125-13290	アイトムキ	1	72-13 G16
195125-13310	アイトムキ B	1	72-14 G16
195125-13340	カラ	1	72-15 G16
195125-13350	クオスヒン G41	2	73- 9 H1

195120-10410 ~ 195125-13350

部品番号順索引表

 発行日 79.08.28
 作成日 79.03.01

部 品 番 号	部 品 名	使 用 数	項 目 & No.	ロケーション No.
195125-13430	カテー	1	72-17	G16
195125-13440	スベ-ヤ 36X46.5X0.29	1	72-18	G16
195125-13530	アイトルシフト 35	1	72-21	G16
195125-13540	アイトルシフト D	1	72-22	G16
195125-13550	スベ-ヤ 38X50X1.6	1	72-23	G16
195125-13640	スラストサカサ	2	72-24	G16
195125-13700	クロスロ-9Lコンパ-リ-ト	1	73- 1	H1
195125-13710	クロスロ-9 L	1	73- 2	H1
195125-13720	サ-ストカハ- A	1	73- 3	H1
195125-13720	サ-ストカハ- A	1	73- 7	H1
195125-13730	クロスリソグ* A	2	73-10	H1
195125-13770	サ-クリツツ* 45	2	72-28	G16
195125-13800	クロスロ-9Rコンパ-リ-ト	1	73- 5	H1
195125-13810	クロスロ-9 R	1	73- 6	H1
195125-13831	クロスリソグ* B	2	73-11	H1
195125-14110	サ-ミシ-ルカハ-	2	73-23	H1
195126-13200	サ-トケ-ス R コンパ-リ-ト	1	71- 4	G15
195130-71230	トツツ* リソグヒ-ソ	1	86- 9	I2
195131-10320	チ-ウミソソメイルカ-ン	1	87- 4	I3
195131-16820	サ-シ-ミイルメ-ル	4	76-15	H5
195131-16820	サ-シ-ミイルメ-ル	4	85- 9	I1
195131-16830	スリ-フ*	4	76-16	H5
195131-16830	スリ-フ*	4	85-10	I1
195131-16840	サ-シ-ミイルシフト	4	76-17	H5
195131-16840	サ-シ-ミイルシフト	4	85-11	I1
195131-16880	サ-ストカハ-	4	76-18	H5
195131-16880	サ-ストカハ-	4	85-12	I1
195131-16890	ツツハ*	4	76-19	H5
195131-16890	ツツハ*	4	85-13	I1
195131-16940	ミイルシ-ル	4	76-20	H5
195131-16940	ミイルシ-ル	4	85-14	I1
195131-16970	サ-クリツツ*	4	76-21	H5
195131-16970	サ-クリツツ*	4	85-15	I1
195214-17110	リソグヒツチ	1	77- 7	H6
195214-17110	リソグヒツチ	1	86- 7	I2
22117-060000	サ-カ* 26	4	9-12	B5
22117-060000	サ-カ* 26	2	19-10	C4
22117-060000	サ-カ* 26	1	54-33	F3
22117-080000	サ-カ* 28	9	2- 8	A13
22117-080000	サ-カ* 28	1	9-13	B5
22117-080000	サ-カ* 28	3	9-14	B5
22117-080000	サ-カ* 28	1	12-15	B8
22117-080000	サ-カ* 28	1	12-17	B8
22117-100000	サ-カ* 2 10	2	60-17	F13
22117-100000	サ-カ* 2 10	2	70- 4	G14

195125-13430 ~ 22117-100000

部品番号順索引表

 発行日 79.08.28
 作成日 79.03.01

部 品 番 号	部 品 名	使 用 数	項 目 & No.	ロケーション No.
22117-100000	サ-カ* 2 10	2	79- 4	H10
22117-120000	サ-カ* 2 12	4	74-57	H3
22117-160000	サ-カ* 2 16	1	9-79	B5
22117-200000	サ-カ* 2 10 20	1	47-18	E8
22127-060000	サ-カ* 2 6	8	74-24	H3
22127-060000	サ-カ* 2 6	10	83-20	H14
22137-050000	サ-カ* 2 5	3	40-16	D12
22137-050000	サ-カ* 2 5	2	53-25	F1
22137-050000	サ-カ* 2 5	12	57-24	F8
22137-050000	サ-カ* 2 5	6	58-25	F11
22137-050000	サ-カ* 2 5	8	58-37	F11
22137-050000	サ-カ* 2 5	4	59-14	F12
22137-060000	サ-カ* 2 6	6	1-44	A11
22137-060000	サ-カ* 2 6	1	9-83	B5
22137-060000	サ-カ* 2 6	2	18- 9	C1
22137-060000	サ-カ* 2 6	1	53-26	F1
22137-060000	サ-カ* 2 6	4	60-33	F13
22137-060000	サ-カ* 2 6	2	76-36	H5
22137-080000	サ-カ* 2 8	7	2- 4	A13
22137-080000	サ-カ* 2 8	4	2- 9	A13
22137-080000	サ-カ* 2 8	1	3-23	A14
22137-080000	サ-カ* 2 8	4	4-17	A16
22137-080000	サ-カ* 2 8	1	9-80	B5
22137-080000	サ-カ* 2 8	1	14- 8	B10
22137-080000	サ-カ* 2 8	4	16-17	B15
22137-080000	サ-カ* 2 8	2	36-39	D7
22137-080000	サ-カ* 2 8	2	37-33	D9
22137-080000	サ-カ* 2 8	1	53-27	F1
22137-080000	サ-カ* 2 8	1	53-28	F1
22137-080000	サ-カ* 2 8	2	53-29	F1
22137-080000	サ-カ* 2 8	2	53-52	F1
22137-080000	サ-カ* 2 8	4	58-10	F11
22137-080000	サ-カ* 2 8	2	59-15	F12
22137-080000	サ-カ* 2 8	8	60-34	F13
22137-080000	サ-カ* 2 8	4	60-35	F13
22137-080000	サ-カ* 2 8	4	60-36	F13
22137-100000	サ-カ* 2 10	1	16-18	B15
22137-100000	サ-カ* 2 10	4	16-33	B15
22137-100000	サ-カ* 2 10	2	26-15	C11
22137-100000	サ-カ* 2 10	2	34-37	D5
22137-100000	サ-カ* 2 10	2	35-42	D6
22137-100000	サ-カ* 2 10	2	43-13	E1
22137-100000	サ-カ* 2 10	6	73-29	H1
22137-100000	サ-カ* 2 10	2	83-54	H14
22137-140000	サ-カ* 2 14	2	58-26	F11

22117-100000 ~ 22137-140000

部品番号順索引表

※新日 79-C8-28
作成日 79-03-01

部品番号	部品名	使用 個数	項目&No.	オプション No.
22137-160000	ア*ア*ア* 216	1	29-12	C14
22137-160000	ア*ア*ア* 216	3	36-40	D7
22137-160000	ア*ア*ア* 216	3	37-34	D9
22137-160000	ア*ア*ア* 216	1	43-14	E1
22137-200000	ア*ア*ア* 20	1	19-14	C4
22157-060000	ア*ア*ア* 215*174 6	2	60-37	F13
22157-060000	ア*ア*ア* 215*174 6	2	74-25	H3
22157-080000	ア*ア*ア* 215*174 8	6	74-26	H3
22157-100000	ア*ア*ア* 10	1	16-19	B15
22157-100000	ア*ア*ア* 10	4	58-27	F11
22212-080000	ハ*ア*ア* 8	2	1-45	A11
22212-080000	ハ*ア*ア* 8	4	2-10	A13
22212-080000	ハ*ア*ア* 8	4	3-56	A14
22212-080000	ハ*ア*ア* 8	4	4-19	A16
22212-080000	ハ*ア*ア* 8	1	12-16	B8
22212-080000	ハ*ア*ア* 8	1	12-18	B8
22212-100000	ハ*ア*ア* 10	5	1-31	A11
22212-100000	ハ*ア*ア* 10	1	4- 6	A16
22217-050000	ハ*ア*ア* 5	2	53-30	F1
22217-050000	ハ*ア*ア* 5	12	57-25	F8
22217-060000	ハ*ア*ア* 6	4	41-21	D15
22217-060000	ハ*ア*ア* 6	5	53-31	F1
22217-060000	ハ*ア*ア* 6	10	74-27	H3
22217-060000	ハ*ア*ア* 6	4	74-45	H3
22217-060000	ハ*ア*ア* 6	5	76-37	H5
22217-060000	ハ*ア*ア* 6	10	83-21	H14
22217-060000	ハ*ア*ア* 6	4	83-41	H14
22217-080000	ハ*ア*ア* 8	1	8- 6	B4
22217-080000	ハ*ア*ア* 8	2	9-84	B5
22217-080000	ハ*ア*ア* 8	4	27-11	C12
22217-080000	ハ*ア*ア* 8	1	31-24	C16
22217-080000	ハ*ア*ア* 8	1	34-38	D5
22217-080000	ハ*ア*ア* 8	2	35- 8	D6
22217-080000	ハ*ア*ア* 8	1	35-43	D6
22217-080000	ハ*ア*ア* 8	7	36- 2	D7
22217-080000	ハ*ア*ア* 8	7	37-35	D9
22217-080000	ハ*ア*ア* 8	1	42- 8	D16
22217-080000	ハ*ア*ア* 8	1	43-15	E1
22217-080000	ハ*ア*ア* 8	1	44-23	E4
22217-080000	ハ*ア*ア* 8	5	49-10	E11
22217-080000	ハ*ア*ア* 8	5	49-25	E11
22217-080000	ハ*ア*ア* 8	4	51-22	E15
22217-080000	ハ*ア*ア* 8	2	52-19	E16
22217-080000	ハ*ア*ア* 8	1	54-28	F3
22217-080000	ハ*ア*ア* 8	3	54-38	F3

22137-160000 ~ 22217-080000

部品番号順索引表

※新日 79-C8-28
作成日 79-03-01

部品番号	部品名	使用 個数	項目&No.	オプション No.
22217-080000	ハ*ア*ア* 8	2	61-24	F15
22217-080000	ハ*ア*ア* 8	4	71-16	G15
22217-080000	ハ*ア*ア* 8	6	71-17	G15
22217-080000	ハ*ア*ア* 8	6	74-28	H3
22217-080000	ハ*ア*ア* 8	2	74-46	H3
22217-080000	ハ*ア*ア* 8	6	74-58	H3
22217-080000	ハ*ア*ア* 8	12	76-22	H5
22217-080000	ハ*ア*ア* 8	4	80- 8	H11
22217-080000	ハ*ア*ア* 8	4	80-37	H11
22217-080000	ハ*ア*ア* 8	4	80-38	H11
22217-080000	ハ*ア*ア* 8	2	80-39	H11
22217-080000	ハ*ア*ア* 8	16	80-40	H11
22217-080000	ハ*ア*ア* 8	4	82-11	H13
22217-080000	ハ*ア*ア* 8	3	83-22	H14
22217-080000	ハ*ア*ア* 8	2	83-42	H14
22217-080000	ハ*ア*ア* 8	12	85-16	I1
22217-100000	ハ*ア*ア* 10	6	23- 3	C8
22217-100000	ハ*ア*ア* 10	20	27-28	C12
22217-100000	ハ*ア*ア* 10	16	27-29	C12
22217-100000	ハ*ア*ア* 10	8	28-12	C13
22217-100000	ハ*ア*ア* 10	6	34- 8	D5
22217-100000	ハ*ア*ア* 10	6	35- 9	D6
22217-100000	ハ*ア*ア* 10	16	36- 3	D7
22217-100000	ハ*ア*ア* 10	4	36-41	D7
22217-100000	ハ*ア*ア* 10	16	37- 2	D9
22217-100000	ハ*ア*ア* 10	4	37-36	D9
22217-100000	ハ*ア*ア* 10	4	44-24	E4
22217-100000	ハ*ア*ア* 10	4	45-23	E6
22217-100000	ハ*ア*ア* 10	4	46-23	E7
22217-100000	ハ*ア*ア* 10	8	47-10	E8
22217-100000	ハ*ア*ア* 10	1	49-11	E11
22217-100000	ハ*ア*ア* 10	1	49-26	E11
22217-100000	ハ*ア*ア* 10	6	50-12	E14
22217-100000	ハ*ア*ア* 10	2	54-14	F3
22217-100000	ハ*ア*ア* 10	4	57- 5	F8
22217-100000	ハ*ア*ア* 10	8	60-10	F13
22217-100000	ハ*ア*ア* 10	2	61-27	F15
22217-100000	ハ*ア*ア* 10	4	71-18	G15
22217-100000	ハ*ア*ア* 10	14	71-19	G15
22217-100000	ハ*ア*ア* 10	6	73-26	H1
22217-100000	ハ*ア*ア* 10	2	74-29	H3
22217-100000	ハ*ア*ア* 10	6	74-30	H3
22217-100000	ハ*ア*ア* 10	2	74-52	H3
22217-100000	ハ*ア*ア* 10	8	76- 3	H5
22217-100000	ハ*ア*ア* 10	14	80-16	H11

22217-080000 ~ 22217-100000

37		部品番号順索引表		※新日79.C8.28 作成日79.C3.01
部 品 番 号	部 品 名	使 用 数	項目&No.	リケーション No.
22217-100000	ハ*39*カ*210	3	83-23	H14
22217-100000	ハ*39*カ*210	6	83-24	H14
22217-100000	ハ*39*カ*210	2	83-25	H14
22217-100000	ハ*39*カ*210	6	83-26	H14
22217-100000	ハ*39*カ*210	2	83-48	H14
22217-100000	ハ*39*カ*210	4	83-55	H14
22217-120000	ハ*39*カ*212	4	19-15	C4
22217-120000	ハ*39*カ*212	12	28-13	C13
22217-120000	ハ*39*カ*212	6	34-9	D5
22217-120000	ハ*39*カ*212	6	35-10	D6
22217-120000	ハ*39*カ*212	2	36-4	D7
22217-120000	ハ*39*カ*212	5	36-42	D7
22217-120000	ハ*39*カ*212	2	37-3	D9
22217-120000	ハ*39*カ*212	5	37-37	D9
22217-120000	ハ*39*カ*212	4	50-13	E14
22217-120000	ハ*39*カ*212	4	50-14	E14
22217-120000	ハ*39*カ*212	2	50-36	E14
22217-120000	ハ*39*カ*212	32	73-37	H1
22217-120000	ハ*39*カ*212	1	74-4	H3
22217-120000	ハ*39*カ*212	10	74-10	H3
22217-120000	ハ*39*カ*212	3	82-2	H13
22217-120000	ハ*39*カ*212	4	82-12	H13
22217-120000	ハ*39*カ*212	34	82-21	H13
22217-120000	ハ*39*カ*212	1	83-6	H14
22217-140000	ハ*39*カ*214	6	29-26	C14
22217-140000	ハ*39*カ*214	4	66-5	G6
22217-140000	ハ*39*カ*214	2	69-29	G9
22217-140000	ハ*39*カ*214	4	76-23	H5
22217-140000	ハ*39*カ*214	6	76-38	H5
22217-140000	ハ*39*カ*214	2	77-35	H6
22217-140000	ハ*39*カ*214	4	85-17	I1
22217-140000	ハ*39*カ*214	2	86-35	I2
22217-160000	ハ*39*カ*216	1	29-13	C14
22217-160000	ハ*39*カ*216	6	36-43	D7
22217-160000	ハ*39*カ*216	6	37-38	D9
22217-160000	ハ*39*カ*216	2	43-16	E1
22217-160000	ハ*39*カ*216	12	48-10	E9
22217-160000	ハ*39*カ*216	4	48-11	E9
22217-160000	ハ*39*カ*216	2	50-37	E14
22217-180000	ハ*39*カ*218	2	22-5	C7
22217-180000	ハ*39*カ*218	2	74-11	H3
22217-180000	ハ*39*カ*218	2	83-7	H14
22217-200000	ハ*39*カ*220	1	31-25	C16
22217-200000	ハ*39*カ*220	2	77-10	H6
22217-260000	ハ*39*カ*220	2	86-10	I2

22217-100000 ~ 22217-200000

38		部品番号順索引表		※新日79.C8.28 作成日79.C3.01
部 品 番 号	部 品 名	使 用 数	項目&No.	リケーション No.
22242-000120	シ*39*カ*210 リング 12	1	41-22	D15
22242-000150	シ*39*カ*210 リング 15	1	44-25	E4
22242-000190	シ*39*カ*210 リング 19	2	44-26	E4
22242-000200	シ*39*カ*210 リング 20	1	38-9	D10
22242-000200	シ*39*カ*210 リング 20	1	39-9	D11
22242-000200	シ*39*カ*210 リング 20	1	43-17	E1
22242-000240	シ*39*カ*210 リング 24	4	27-22	C12
22242-000240	シ*39*カ*210 リング 24	2	44-27	E4
22242-000240	シ*39*カ*210 リング 24	1	44-28	E4
22242-000290	シ*39*カ*210 リング 29	1	81-31	H12
22242-000300	シ*39*カ*210 リング 30	1	35-25	D6
22242-000300	シ*39*カ*210 リング 30	1	45-3	E6
22242-000300	シ*39*カ*210 リング 30	1	46-3	E7
22242-000360	シ*39*カ*210 リング 36	2	40-17	D12
22242-000450	シ*39*カ*210 リング 45	1	38-21	D10
22242-000450	シ*39*カ*210 リング 45	1	39-21	D11
22242-000550	シ*39*カ*210 リング 55	1	29-27	C14
22252-000170	ア*39*カ*210 リング 17	2	38-10	D10
22252-000170	ア*39*カ*210 リング 17	2	39-10	C11
22252-000170	ア*39*カ*210 リング 17	4	40-9	D12
22252-000420	ア*39*カ*210 リング 42	1	2-26	A13
22252-000420	ア*39*カ*210 リング 42	4	76-24	H5
22252-000420	ア*39*カ*210 リング 42	4	85-18	I1
22252-000470	ア*39*カ*210 リング 47	1	44-29	E4
22252-000520	ア*39*カ*210 リング 52	1	44-30	E4
22252-000550	ア*39*カ*210 リング 55	1	36-44	D7
22252-000550	ア*39*カ*210 リング 55	1	37-39	D9
22252-000680	ア*39*カ*210 リング 68	4	28-14	C13
22252-000720	ア*39*カ*210 リング 72	2	28-15	C13
22252-001000	ア*39*カ*210 リング 100	2	28-16	C13
22272-000060	エ*39*カ*210 リング 6	1	53-32	F1
22272-000060	エ*39*カ*210 リング 6	1	53-33	F1
22272-000070	エ*39*カ*210 リング 7	1	51-13	E15
22272-000190	エ*39*カ*210 リング 19	1	49-44	E11
22272-000190	エ*39*カ*210 リング 19	2	76-11	H5
22272-000190	エ*39*カ*210 リング 19	2	85-5	I1
22312-080160	アイ*39*カ*210 8X16	2	1-17	A11
22312-080160	アイ*39*カ*210 8X16	2	1-18	A11
22312-080160	アイ*39*カ*210 8X16	2	71-20	G15
22312-100180	アイ*39*カ*210 10X18	4	27-30	C12
22312-100180	アイ*39*カ*210 10X18	2	44-31	E4
22312-100180	アイ*39*カ*210 10X18	2	71-3	G15
22320-030220	テ*39*カ*210 3X22	1	8-3	B4
22322-030140	テ*39*カ*210 3X14	1	3-45	A14
22322-030160	テ*39*カ*210 3X16	1	13-17	B9

22242-000120 ~ 22322-030160

部品番号順索引表

更新日 79.08.28
作成日 79.03.01

部 品 番 号	部 品 名	使 用 数	項 目 & No.	ロケーション No.
22322-030180	テ-パ*ヒ*ン 3X18	1	3-46	A14
22322-030180	テ-パ*ヒ*ン 3X18	1	13-18	B9
22351-030020	ウ-ル*ヒ*ン 3X20	1	41-23	D15
22351-030020	ウ-ル*ヒ*ン 3X20	1	41-24	D15
22351-030020	ウ-ル*ヒ*ン 3X20	1	44-45	E4
22351-035022	ウ-ル*ヒ*ン 3.5X22	4	45-20	E6
22351-035022	ウ-ル*ヒ*ン 3.5X22	4	46-20	E7
22351-035032	ウ-ル*ヒ*ン 3.5X32	1	34-27	D5
22351-035032	ウ-ル*ヒ*ン 3.5X32	1	35-32	D6
22351-040008	ウ-ル*ヒ*ン 4X8	1	8-4	B4
22351-040010	ウ-ル*ヒ*ン 4X10	2	53-36	F1
22351-040012	ウ-ル*ヒ*ン 4X12	1	8-6	B4
22351-040012	ウ-ル*ヒ*ン 4X12	3	41-25	D15
22351-040012	ウ-ル*ヒ*ン 4X12	1	52-20	E16
22351-040014	ウ-ル*ヒ*ン 4X14	1	50-38	E14
22351-040018	ウ-ル*ヒ*ン 4X18	1	42-9	D16
22351-040018	ウ-ル*ヒ*ン 4X18	1	53-34	F1
22351-040018	ウ-ル*ヒ*ン 4X18	1	53-35	F1
22351-040020	ウ-ル*ヒ*ン 4X20	1	16-20	B15
22351-040020	ウ-ル*ヒ*ン 4X20	5	75-8	H4
22351-040020	ウ-ル*ヒ*ン 4X20	5	84-8	H16
22351-040022	ウ-ル*ヒ*ン 4X22	1	52-21	E16
22351-040025	ウ-ル*ヒ*ン 4X25	1	25-20	C10
22351-040025	ウ-ル*ヒ*ン 4X25	1	53-37	F1
22351-040028	ウ-ル*ヒ*ン 4X28	1	45-11	E6
22351-040028	ウ-ル*ヒ*ン 4X28	1	46-11	E7
22351-040040	ウ-ル*ヒ*ン 4X40	1	51-14	E15
22351-050022	ウ-ル*ヒ*ン 5X22	4	73-19	H1
22351-050040	ウ-ル*ヒ*ン 5X40	1	41-3	D15
22351-050040	ウ-ル*ヒ*ン 5X40	1	47-19	E8
22351-050055	ウ-ル*ヒ*ン 5X55	1	50-39	E14
22351-060014	ス*リング*ヒ*ン 6X14	3	3-24	A14
22351-060014	ス*リング*ヒ*ン 6X14	1	36-45	D7
22351-060014	ス*リング*ヒ*ン 6X14	1	37-40	D9
22351-060016	ウ-ル*ヒ*ン 6X16	1	40-4	D12
22351-060018	ウ-ル*ヒ*ン 6X18	1	44-32	E4
22351-060025	ウ-ル*ヒ*ン 6X25	4	45-24	E6
22351-060025	ウ-ル*ヒ*ン 6X25	4	46-24	E7
22351-060032	ウ-ル*ヒ*ン 6X32	1	34-28	D5
22351-060032	ウ-ル*ヒ*ン 6X32	1	35-33	D6
22351-060032	ウ-ル*ヒ*ン 6X32	1	43-18	E1
22351-060036	ウ-ル*ヒ*ン 6X36	1	44-33	E4
22351-060040	ウ-ル*ヒ*ン 6X40	1	49-45	E11
22351-080018	ウ-ル*ヒ*ン 8X18	1	25-21	C10
22351-080018	ウ-ル*ヒ*ン 8X18	2	34-10	D5

22322-030180 ~ 22351-080018

部品番号順索引表

更新日 79.08.28
作成日 79.03.01

部 品 番 号	部 品 名	使 用 数	項 目 & No.	ロケーション No.
22351-080018	ウ-ル*ヒ*ン 8X18	3	34-16	D5
22351-080018	ウ-ル*ヒ*ン 8X18	2	35-11	D6
22351-080018	ウ-ル*ヒ*ン 8X18	3	35-19	D6
22351-080020	ウ-ル*ヒ*ン 8X20	4	27-31	C12
22351-080020	ウ-ル*ヒ*ン 8X20	4	28-17	C13
22351-080020	ウ-ル*ヒ*ン 8X20	4	28-18	C13
22351-080032	ウ-ル*ヒ*ン 8X32	1	47-20	E8
22351-080040	ウ-ル*ヒ*ン 8X40	1	47-21	E8
22351-080040	ウ-ル*ヒ*ン 8X40	1	75-9	H4
22351-080040	ウ-ル*ヒ*ン 8X40	2	76-39	H5
22351-080040	ウ-ル*ヒ*ン 8X40	1	84-9	H16
22351-100020	ウ-ル*ヒ*ン 10X20	8	36-5	D7
22351-100020	ウ-ル*ヒ*ン 10X20	8	37-4	D9
22351-100020	ウ-ル*ヒ*ン 10X20	2	50-15	E14
22351-120040	ウ-ル*ヒ*ン 12X40	2	76-40	H5
22360-060000	ス*ツ*ヒ*ン 6	1	13-29	B9
22360-080000	ス*ツ*ヒ*ン 8	1	16-21	B15
22360-080000	ス*ツ*ヒ*ン 8	1	16-35	B15
22360-080000	ス*ツ*ヒ*ン 8	1	53-38	F1
22360-080000	ス*ツ*ヒ*ン 8	2	58-38	F11
22360-100000	ス*ツ*ヒ*ン 10	2	75-13	H4
22360-100000	ス*ツ*ヒ*ン 10	2	84-12	H16
22360-120000	ス*ツ*ヒ*ン 12	2	69-30	G9
22360-120000	ス*ツ*ヒ*ン 12	2	77-36	H6
22360-120000	ス*ツ*ヒ*ン 12	2	86-36	I2
22360-140000	ス*ツ*ヒ*ン 14	1	66-6	G6
22360-140000	ス*ツ*ヒ*ン 14	1	69-12	G9
22360-140000	ス*ツ*ヒ*ン 14	1	69-17	G9
22360-140000	ス*ツ*ヒ*ン 14	1	77-18	H6
22360-140000	ス*ツ*ヒ*ン 14	1	77-23	H6
22360-140000	ス*ツ*ヒ*ン 14	1	86-18	I2
22360-140000	ス*ツ*ヒ*ン 14	1	86-23	I2
22360-190000	ス*ツ*ヒ*ン 19	1	66-7	G6
22360-200000	ス*ツ*ヒ*ン M20	2	64-31	G9
22360-200000	ス*ツ*ヒ*ン M20	2	77-37	H6
22360-200000	ス*ツ*ヒ*ン M20	2	86-37	I2
22411-200100	ワ*リ*ン 2X10	4	13-2	B9
22411-200100	ワ*リ*ン 2X10	2	13-30	B9
22417-160180	ワ*リ*ン 1.6X18	1	16-22	B15
22417-160180	ワ*リ*ン 1.6X18	4	16-23	B15
22417-160180	ワ*リ*ン 1.6X18	3	16-34	B15
22417-160180	ワ*リ*ン 1.6X18	1	53-39	F1
22417-160180	ワ*リ*ン 1.6X18	2	60-18	F13
22417-200120	ワ*リ*ン 2X12	1	54-34	F3
22417-200150	ワ*リ*ン 2X15	1	53-40	F1

22351-080018 ~ 22417-200150

1L5

部品番号順索引表

更新日 79.08.28
作成日 79.03.01

部 品 番 号	部 品 名	使 用 個 数	項 目 & No.	ロケーション No.
22417-200150	ワリヒン 2X15	2	58-11	F11
22417-200150	ワリヒン 2X15	2	74-53	H3
22417-200150	ワリヒン 2X15	2	83-49	H14
22417-200200	ワリヒン 2X20	2	61-17	F15
22417-200300	ワリヒン 2X30	2	34-39	D5
22417-200300	ワリヒン 2X30	2	35-44	D6
22417-200300	ワリヒン 2X30	4	49-46	E11
22417-250180	ワリヒン 2.5X18	2	43-19	E1
22417-250400	ワリヒン 2.5X 40	1	25- 9	C10
22417-300150	ワリヒン 3X15	2	70- 5	G14
22417-300150	ワリヒン 3X15	2	79- 5	H10
22417-300250	ワリヒン 3X25	1	22-10	C7
22417-300250	ワリヒン 3X25	1	22-15	C7
22417-300250	ワリヒン 3X25	1	23- 9	C8
22417-300250	ワリヒン 3X25	1	23-14	C8
22417-300250	ワリヒン 3X25	2	32- 4	D1
22417-300250	ワリヒン 3X25	2	33- 5	D2
22417-300280	ワリヒン 3X28	1	42-10	C16
22417-300280	ワリヒン 3X28	1	43-20	E1
22417-300350	ワリヒン 3X35	2	69-32	G9
22417-300350	ワリヒン 3X35	2	77-38	H6
22417-300350	ワリヒン 3X35	2	86-38	I2
22417-400300	ワリヒン 4X30	1	53-41	F1
22417-400400	ワリヒン 4X40	2	24- 6	C9
22417-400400	ワリヒン 4X40	1	26-10	C11
22417-450400	ワリヒン 4.5X40	1	19-16	C4
22417-500350	ワリヒン 5X35	2	74- 5	H3
22417-500350	ワリヒン 5X35	2	75-10	H4
22417-500350	ワリヒン 5X35	2	83- 8	H14
22417-500350	ワリヒン 5X35	1	13-31	B9
22512-070180	ワリヒン 7X18	1	5- 3	B1
22512-070220	ワリヒン 7X22	1	29-14	C14
22512-070242	ワリヒン 7X24	1	6- 5	B2
22512-070282	ワリヒン 7X28	1	6- 6	B2
22512-070400	ワリヒン 7X40	1	49-47	E11
22512-100362	ワリヒン 10X36	1	6- 7	B2
22522-030100	ワリヒン 3X10	1	8- 6	B4
22522-030130	ワリヒン 3X13	1	53-42	F1
22522-030130	ワリヒン 3X13	1	54-26	F3
22624-230030	ワリヒン 3X13	2	10-24	B6
23010-038000	ワリヒン 38	6	9-77	B5
23010-050000	ワリヒン 50	1	26-16	C11
23021-020005	ワリヒン 8X5	2	76-41	H5
23061-070025	ワリヒン 7X25	8	55-13	F6
23062-040030	ワリヒン 4X30	1	51-15	E15

22417-200150 ~ 23062-040030

部品番号順索引表

更新日 79.08.28
作成日 79.03.01

部 品 番 号	部 品 名	使 用 個 数	項 目 & No.	ロケーション No.
23064-060400	ワリヒン 6X400	1	49-12	E11
23064-060400	ワリヒン 6X400	1	49-27	E11
23065-090500	ワリヒン 9X500	1	1-46	A11
23414-060000	ワリヒン 6	3	2-31	A13
23414-080000	ワリヒン 14X18	4	8-19	B4
23414-080000	ワリヒン 14X18	4	12-40	B8
23414-080000	ワリヒン 14X18	1	36-46	D7
23414-080000	ワリヒン 14X18	1	37-41	D9
23414-080012	ワリヒン 14X18	2	28-19	C13
23414-080012	ワリヒン 14X18	2	28-20	C13
23414-100000	ワリヒン 10	2	8-20	B4
23414-100014	ワリヒン 10	2	50-16	E14
23414-140000	ワリヒン 14	1	17-21	B16
23414-180023	ワリヒン 18	1	50-17	E14
23414-180023	ワリヒン 18	2	54-15	F3
23414-200020	ワリヒン 20	1	52-12	E16
23414-240031	ワリヒン 24	2	51-16	E15
23414-280036	ワリヒン 28	2	54-16	F3
23418-050000	ワリヒン 5	6	58-28	F11
23418-060000	ワリヒン 6	2	12- 8	B8
23871-010000	ワリヒン PT1/8	1	44-46	E4
23871-020000	ワリヒン PT1/2	2	3-25	A14
23871-040000	ワリヒン PT1/2	1	3-26	A14
23881-080002	ワリヒン 8	2	28-21	C13
23881-080002	ワリヒン 8	2	28-22	C13
23887-100002	ワリヒン 10	1	1-19	A11
24101-060034	ワリヒン 6003	4	76-25	H5
24101-060034	ワリヒン 6003	4	85-19	I1
24101-060044	ワリヒン 6004	2	2-27	A13
24101-060044	ワリヒン 6004	4	76-26	H5
24101-060044	ワリヒン 6004	4	85-20	I1
24101-060054	ワリヒン 6005	1	44-34	E4
24101-060084	ワリヒン 6008	1	29-28	C14
24101-060094	ワリヒン 6009	1	25-10	C10
24101-060094	ワリヒン 6009	1	25-22	C10
24101-060124	ワリヒン 6012	1	45- 4	E6
24101-060124	ワリヒン 6012	1	45-12	E6
24101-060124	ワリヒン 6012	1	46- 4	E7
24101-060124	ワリヒン 6012	1	46-12	E7
24101-060134	ワリヒン 6013	1	29-15	C14
24101-060134	ワリヒン 6013	2	73-20	H1
24101-062044	ワリヒン 6204	2	24- 7	C9
24101-062044	ワリヒン 6204	1	44-35	E4
24101-062044	ワリヒン 6204	1	44-36	E4
24101-062044	ワリヒン 6204	1	81-15	H12

23064-060400 ~ 24101-062044

部品番号順索引表

*部目 79.C8.28
作成日 79.03.01

部 品 番 号	部 品 名	使 用 数	項 目 & No.	ク ー シ ョ ン No.
24101-062054	※-※※※アリンダ* 6205	2	21- 7	C6
24101-062054	※-※※※アリンダ* 6205	2	24- 8	C9
24101-062054	※-※※※アリンダ* 6205	1	29-16	C14
24101-062054	※-※※※アリンダ* 6205	1	44-37	E4
24101-062074	※-※※※アリンダ* 6207	2	27-23	C12
24101-062074	※-※※※アリンダ* 6207	1	40-18	D12
24101-062074	※-※※※アリンダ* 6207	1	72-29	G16
24101-062084	※-※※※アリンダ* 6208	1	82-13	H13
24101-062094	※-※※※アリンダ* 6209	4	48-12	E9
24101-062114	※-※※※アリンダ* 6211	1	29-29	C14
24101-063044	※-※※※アリンダ* 6304	2	38-11	D10
24101-063044	※-※※※アリンダ* 6304	2	39-11	D11
24101-063044	※-※※※アリンダ* 6304	1	40-10	C12
24101-063064	※-※※※アリンダ* 6306	1	38-30	D10
24101-063064	※-※※※アリンダ* 6306	1	39-29	C11
24101-063064	※-※※※アリンダ* 6306	1	72-30	G16
24101-063064	※-※※※アリンダ* 6306	2	72-31	G16
24101-063064	※-※※※アリンダ* 6306	1	72-32	G16
24101-063064	※-※※※アリンダ* 6306	2	81-16	H12
24101-063064	※-※※※アリンダ* 6306	4	81-32	H12
24101-063064	※-※※※アリンダ* 6306	1	81-33	H12
24101-063074	※-※※※アリンダ* 6307	1	72-33	G16
24101-063074	※-※※※アリンダ* 6307	2	72-34	G16
24101-063074	※-※※※アリンダ* 6307	1	81-17	H12
24101-063084	※-※※※アリンダ* 6308	1	81-34	H12
24102-063074	※-※※※アリンダ* 6307D	1	81-18	H12
24104-063064	※-※※※アリンダ* 6306UD	2	47-29	E8
24121-060064	※-※※※アリンダ* 6006N	1	35-26	D6
24121-062074	※-※※※アリンダ* 6207N	1	40-19	D12
24190-060002	コウチウ 3/16	1	3- 2	A14
24190-080003	コウチウ 1/4	1	52-13	E16
24190-100001	コウチウ 5/16	2	13-13	B9
24190-100001	コウチウ 5/16	1	26-11	C11
24190-100001	コウチウ 5/16	3	41-26	D15
24190-100001	コウチウ 5/16	1	42-11	D16
24190-100001	コウチウ 5/16	1	43-21	E1
24190-100001	コウチウ 5/16	1	44-38	E4
24190-110001	コウチウ 11 / 32	1	16-24	B15
24211-035002	※-※※※アリンダ* 35	1	29-30	C14
24311-000050	ウリンダ* P5	1	50-18	E14
24311-000070	ウリンダ* P-7	1	3-47	A14
24311-000070	ウリンダ* P-7	1	13-32	B9
24311-000090	ウリンダ* P-9	1	52-22	E16
24311-000110	ウリンダ* P11	3	41-27	D15
24311-000120	ウリンダ* P-12	1	52-14	E16

24101-062054 ~ 24311-000120

部品番号順索引表

*部目 79.C8.28
作成日 79.03.01

部 品 番 号	部 品 名	使 用 数	項 目 & No.	ク ー シ ョ ン No.
24311-000140	ウリンダ* P14	1	1-40	A11
24311-000140	ウリンダ* P14	2	3-55	A14
24311-000160	ウリンダ* P-16	1	9-78	B5
24311-000160	ウリンダ* P-16	1	27-12	C12
24311-000160	ウリンダ* P-16	1	36-47	D7
24311-000160	ウリンダ* P-16	3	36-48	D7
24311-000160	ウリンダ* P-16	1	37-42	D9
24311-000160	ウリンダ* P-16	3	37-43	D9
24311-000160	ウリンダ* P-16	1	42-12	D16
24311-000160	ウリンダ* P-16	1	43-22	E1
24311-000160	ウリンダ* P-16	1	44-39	E4
24311-000160	ウリンダ* P-16	2	47-22	E8
24311-000180	ウリンダ* P18	1	71-21	G15
24311-000180	ウリンダ* P18	1	80-41	H11
24311-000200	ウリンダ* P-20	1	49-13	E11
24311-000200	ウリンダ* P-20	1	49-28	E11
24311-000200	ウリンダ* P-20	1	54-17	F3
24311-000200	ウリンダ* P-20	1	54-18	F3
24311-000200	ウリンダ* P-20	1	81-19	H12
24311-000210	ウリンダ* P-21	1	25-11	C10
24311-000210	ウリンダ* P-21	1	44-40	E4
24311-000220	ウリンダ* P22	1	27-32	C12
24311-000220	ウリンダ* P22	1	27-33	C12
24311-000220	ウリンダ* P22	2	28-23	C13
24311-000550	ウリンダ* P-55	1	50-26	E14
24311-240100	ウリンダ* P-10A	1	12- 9	B8
24315-000070	ウリンダ* P7	1	51-17	E15
24315-000090	ウリンダ* P9	1	51-18	E15
24315-000140	ウリンダ* P14	1	51-19	E15
24321-000250	ウリンダ* G25	2	34-11	D5
24321-000300	ウリンダ* G-30	1	72-35	G16
24321-000350	ウリンダ* G-35	1	1-20	A11
24321-000350	ウリンダ* G-35	1	29-31	C14
24321-000500	ウリンダ* G-50	1	31-26	C16
24321-000500	ウリンダ* G-50	2	50-40	E14
24321-000500	ウリンダ* G-50	1	54-35	F3
24321-000600	ウリンダ* G60	1	26-17	C11
24321-000600	ウリンダ* G60	1	26-18	C11
24321-000600	ウリンダ* G60	1	50-19	E14
24321-000600	ウリンダ* G60	1	54-36	F3
24321-000850	ウリンダ* G85	2	28-24	C13
24321-001050	ウリンダ* G-105	2	45-25	E6
24321-001050	ウリンダ* G-105	2	46-25	E7
24321-001250	ウリンダ* G125	1	44-41	E4
24322-000850	ウリンダ* G85	1	80- 9	F11

24311-000140 ~ 24322-000850

部品番号順索引表

 更新日 79.08.28
 作成日 79.03.01

部品番号	部 品 名	使用 個 数	項目&No.	クォーショ No.
24341-000180	リング S18	4	76-27	H5
24341-000180	リング S18	4	85-21	I1
24341-000250	リング S25	1	25-12	C10
24341-000320	リング S32	1	36-49	D7
24341-000320	リング S32	1	37-44	D9
24341-000630	リング S63	1	27-13	C12
24761-010000	クワスニツフ [※] A-M6F	2	19-17	C4
24761-010000	クワスニツフ [※] A-M6F	1	34-40	D5
24761-010000	クワスニツフ [※] A-M6F	2	35-12	D6
24761-010000	クワスニツフ [※] A-M6F	1	35-45	D6
24761-010000	クワスニツフ [※] A-M6F	1	49-48	E11
24761-010000	クワスニツフ [※] A-M6F	2	76-4	H5
24761-010000	クワスニツフ [※] A-M6F	2	84-13	H16
24761-010000	クワスニツフ [※] A-M6F	1	70-8	G14
24761-020000	クワスニツフ [※] A-PT1/8	1	79-8	H10
24761-020000	クワスニツフ [※] A-PT1/8	1	79-8	H10
26013-060089	HBI S [※] 6X 8	12	4-13	A16
26013-060142	ホ [※] ルト 6X14	4	60-38	F13
26013-060352	ホ [※] ルト 6X35	4	54-19	F3
26013-060402	ホ [※] ルト 6X40	3	54-20	F3
26013-080122	ホ [※] ルト 8X12	2	36-50	D7
26013-080122	ホ [※] ルト 8X12	2	37-45	D9
26013-080162	ホ [※] ルト 8X16	4	17-12	B15
26013-080162	ホ [※] ルト 8X16	6	34-17	D5
26013-080162	ホ [※] ルト 8X16	6	35-20	D6
26013-080162	ホ [※] ルト 8X16	1	55-14	F6
26013-080162	ホ [※] ルト 8X16	4	61-18	F15
26013-080252	ホ [※] ルト 8X25	2	18-10	C1
26013-080252	ホ [※] ルト 8X25	2	53-44	F1
26013-080452	ホ [※] ルト 8X45	2	61-19	F15
26013-100162	ピ [※] スホ [※] ルト 10X16	3	26-19	C11
26013-100202	ホ [※] ルト 10X20	2	59-16	F12
26013-100202	ホ [※] ルト 10X20	4	60-40	F13
26013-100202	ホ [※] ルト 10X20	4	60-41	F13
26013-100252	ホ [※] ルト 10X25	2	58-29	F11
26013-120222	ホ [※] ルト 12X22	4	19-3	C4
26013-120222	ホ [※] ルト 12X22	4	20-3	C5
26013-120222	ホ [※] ルト 12X22	4	20-10	C5
26013-120302	ホ [※] ルト 12X30	8	19-4	C4
26013-120302	ホ [※] ルト 12X30	8	20-4	C5
26013-140252	ホ [※] ルト 14X25	8	24-9	C9
26014-060202	ホ [※] ルト 6X20	2	18-11	C1
26112-050302	ホ [※] ルト 5X30	3	40-20	D12
26116-050148	ホ [※] ルト 5X14	1	16-37	B15
26116-060002	ホ [※] ルト 6X20	10	74-35	H3
26116-060102	ホ [※] ルト 6X10	4	3-48	A14

24341-000180 ~ 26116-060102

部品番号順索引表

 更新日 79.08.28
 作成日 79.03.01

部品番号	部 品 名	使用 個 数	項目&No.	クォーショ No.
26116-060122	ホ [※] ルト 6X12	1	9-82	B5
26116-060122	ホ [※] ルト 6X12	1	55-15	F6
26116-060142	ホ [※] ルト 6X14	6	1-47	A11
26116-060162	ホ [※] ルト 6X16	2	9-66	B5
26116-060162	ホ [※] ルト 6X16	2	18-12	C1
26116-060162	ホ [※] ルト 6X16	4	41-28	D15
26116-060162	ホ [※] ルト 6X16	4	53-45	F1
26116-060162	ホ [※] ルト 6X16	2	54-21	F3
26116-060182	ホ [※] ルト 6X18	4	74-47	H3
26116-060182	ホ [※] ルト 6X18	3	76-44	H5
26116-060182	ホ [※] ルト 6X18	10	83-32	H14
26116-060202	ホ [※] ルト 6X20	4	83-43	H14
26116-060222	ホ [※] ルト 6X22	3	8-5	B4
26116-060252	ホ [※] ルト 6X25	10	74-33	H3
26116-060322	ホ [※] ルト 6X32	2	76-45	H5
26116-060382	ホ [※] ルト 6X38	4	9-15	B5
26116-060402	ホ [※] ルト 6X40	4	9-15	B5
26116-080122	ホ [※] ルト 8X12	2	12-14	B8
26116-080142	ホ [※] ルト 8X14	2	9-85	B5
26116-080142	ホ [※] ルト 8X14	2	59-17	F12
26116-080162	ホ [※] ルト 8X16	2	17-13	B16
26116-080162	ホ [※] ルト 8X16	1	42-13	D16
26116-080162	ホ [※] ルト 8X16	1	43-23	E1
26116-080162	ホ [※] ルト 8X16	1	44-42	E4
26116-080162	ホ [※] ルト 8X16	4	60-42	F13
26116-080162	ホ [※] ルト 8X16	6	74-34	H3
26116-080162	ホ [※] ルト 8X16	12	74-59	H3
26116-080182	ホ [※] ルト 8X18	1	68-5	G8
26116-080202	ホ [※] ルト 8X20	2	35-13	D6
26116-080202	ホ [※] ルト 8X20	3	54-39	F3
26116-080202	ホ [※] ルト 8X20	2	60-11	F13
26116-080202	ホ [※] ルト 8X20	4	60-39	F13
26116-080202	ホ [※] ルト 8X20	5	60-43	F13
26116-080202	ホ [※] ルト 8X20	4	60-44	F13
26116-080202	ホ [※] ルト 8X20	2	61-25	F15
26116-080202	ホ [※] ルト 8X20	4	71-26	G15
26116-080202	ホ [※] ルト 8X20	6	71-27	G15
26116-080202	ホ [※] ルト 8X20	12	76-28	H5
26116-080202	ホ [※] ルト 8X20	4	80-10	H11
26116-080202	ホ [※] ルト 8X20	3	83-27	H14
26116-080202	ホ [※] ルト 8X20	12	85-22	I1
26116-080222	ホ [※] ルト 8X22	2	1-49	A11
26116-080222	ホ [※] ルト 8X22	4	27-14	C12
26116-080222	ホ [※] ルト 8X22	7	31-27	C16
26116-080222	ホ [※] ルト 8X22	3	37-46	D9

26116-060122 ~ 26116-080222

部品番号順索引表

更新日 79.08.28
作成日 79.03.01

部 品 番 号	部 品 名	使 用 数	項 目 & No.	ロケーション No.
26116-080252	ボルト 8X25	16	1-50	A11
26116-080252	ボルト 8X25	5	49-14	E11
26116-080252	ボルト 8X25	5	49-29	E11
26116-080252	ボルト 8X25	4	51-21	E15
26116-080252	ボルト 8X25	2	52-23	E16
26116-080252	ボルト 8X25	4	82-16	H13
26116-080302	ボルト 8X30	4	37-47	O9
26116-080302	ボルト 8X30	2	53-46	F1
26116-080402	ボルト 8X40	1	9-16	B5
26116-080402	ボルト 8X40	1	34-41	D5
26116-080402	ボルト 8X40	1	35-46	D6
26116-080452	ボルト 8X45	1	9-17	B5
26116-080452	ボルト 8X45	1	53-47	F1
26116-080502	ボルト 8X50	2	2-11	A13
26116-080502	ボルト 8X50	2	17-14	B16
26116-080602	ボルト 8X60	2	2-12	A13
26116-080652	ボルト 8X65	1	12-15	B8
26116-080652	ボルト 8X65	1	12-17	B8
26116-080702	ボルト 8X70	2	9-18	B5
26116-080702	ボルト 8X70	2	80-42	H11
26116-081002	ボルト 8X100	5	2-13	A13
26116-100162	ボルト 10X16	2	28-25	C13
26116-100162	ボルト 10X16	2	61-28	F15
26116-100182	ボルト 10X18	2	74-31	H3
26116-100202	ボルト 10X20	1	54-22	F3
26116-100202	ボルト 10X20	2	83-28	H14
26116-100252	ボルト 10X25	5	1-32	A11
26116-100252	ボルト 10X25	20	27-34	C12
26116-100252	ボルト 10X25	6	73-27	H1
26116-100252	ボルト 10X25	2	74-54	H3
26116-100252	ボルト 10X25	8	76-5	H5
26116-100252	ボルト 10X25	5	80-17	H11
26116-100252	ボルト 10X25	6	83-29	H14
26116-100252	ボルト 10X25	2	83-50	H14
26116-100282	ボルト 10X28	6	23-4	C8
26116-100282	ボルト 10X28	16	27-35	C12
26116-100282	ボルト 10X28	6	45-13	E6
26116-100282	ボルト 10X28	6	46-13	E7
26116-100282	ボルト 10X28	6	74-32	H3
26116-100302	ボルト 10X30	4	28-26	C13
26116-100302	ボルト 10X30	4	44-43	E4
26116-100302	ボルト 10X30	4	45-26	E6
26116-100302	ボルト 10X30	4	46-26	E7
26116-100302	ボルト 10X30	3	83-30	H14
26116-100302	ボルト 10X30	6	83-31	H14

26116-080252 ~ 26116-100302

部品番号順索引表

更新日 79.08.28
作成日 79.03.01

部 品 番 号	部 品 名	使 用 数	項 目 & No.	ロケーション No.
26116-100322	ボルト 10X32	9	1-51	A11
26116-100322	ボルト 10X32	5	50-20	E14
26116-100352	ボルト 10X35	8	47-11	E8
26116-100352	ボルト 10X35	1	50-21	E14
26116-100382	ボルト 10X38	1	54-23	F3
26116-100402	ボルト 10X40	4	71-22	G15
26116-100452	ボルト 10X45	4	28-27	C13
26116-100552	ボルト 10X55	4	36-51	D7
26116-100552	ボルト 10X55	4	37-48	D9
26116-100652	ボルト 10X65	4	34-12	D5
26116-100652	ボルト 10X65	4	35-14	D6
26116-100652	ボルト 10X65	6	71-23	G15
26116-100752	ボルト 10X75	4	71-24	G15
26116-100802	ボルト 10X80	2	34-13	D5
26116-100802	ボルト 10X80	2	35-15	D6
26116-100952	ボルト 10X95	2	71-25	G15
26116-120252	ボルト 12X25	2	50-41	E14
26116-120282	ボルト 12X28	1	82-14	H13
26116-120302	ボルト 12X30	4	50-22	E14
26116-120302	ボルト 12X30	26	73-38	H1
26116-120302	ボルト 12X30	10	74-12	H3
26116-120302	ボルト 12X30	34	82-22	H13
26116-120322	ボルト 12X32	3	82-3	H13
26116-120322	ボルト 12X32	3	82-15	H13
26116-120352	ボルト 12X35	12	28-28	C13
26116-120352	ボルト 12X35	6	34-14	D5
26116-120352	ボルト 12X35	6	35-16	D6
26116-120352	ボルト 12X35	5	36-52	D7
26116-120352	ボルト 12X35	5	37-49	D9
26116-120352	ボルト 12X35	4	50-23	E14
26116-120352	ボルト 12X35	6	73-39	H1
26116-120402	ボルト 12X40	4	19-18	C4
26116-120652	ボルト 12X65	1	2-28	A13
26116-121052	ボルト 12X105	1	74-6	H3
26116-121052	ボルト 12X105	1	83-9	H14
26116-140252	ボルト 14X25	4	29-32	C14
26116-140302	ボルト 14X30	4	66-8	G6
26116-140402	ボルト 14X40	4	76-42	H5
26116-140902	ボルト 14X90	2	76-43	H5
26116-201052	ボルト 20X105	2	77-11	H6
26117-060102	ボルト 6X10	2	12-23	B8
26117-060162	ボルト 6X16	2	2-32	A13
26117-060322	ボルト 6X32	1	2-33	A13
26117-080122	ボルト 8X12	3	3-27	A14
26117-080122	ボルト 8X12	2	15-10	B11

26116-100322 ~ 26117-080122

部品番号順索引表

更新日 79.08.28
作成日 79.03.01

部品番号	部 品 名	使用 個数	項目&No.	クォンティ No.
26117-080142	※* 8X14	1	3-28	A14
26117-080182	※* 8X18	2	2-5	A13
26117-080182	※* 8X18	2	14-9	B10
26117-080302	※* 8X30	2	14-10	B10
26117-080352	※* 8X35	2	1-21	A11
26117-080402	※* 8X40	1	14-11	B10
26117-100182	※* 10X18	4	57-6	F8
26117-100252	※* 10X25	5	1-32	A11
26117-100652	※* 10X65	1	4-7	A16
26117-201052	※* 20X105	2	86-11	I2
26216-080142	ウ* 8X14	2	2-15	A13
26216-080182	ウ* 8X18	4	4-20	A16
26216-080202	ウ* 8X20	3	36-6	D7
26216-080222	ウ* 8X22	2	1-22	A11
26216-080322	ウ* 8X32	4	36-7	D7
26216-080852	ウ* 8X85	4	3-29	A14
26216-100252	ウ* 10X25	12	36-8	D7
26216-100252	ウ* 10X25	12	37-5	D9
26216-100302	ウ* 10X30	4	36-9	D7
26216-100302	ウ* 10X30	4	37-6	D9
26216-120322	ウ* 12X32	2	36-10	D7
26216-120322	ウ* 12X32	2	37-7	D9
26217-080222	ウ* 8X22	4	2-16	A13
26217-080602	ウ* 8X60	4	3-30	A14
26286-100162	ウ* 1.250 10X16	2	35-17	D6
26347-060002	ウ* 6	1	54-37	F3
26356-180002	ウ* 18	2	74-13	H3
26356-180002	ウ* 18	2	83-10	H14
26450-080142	6* 8X14	1	51-20	E15
26450-080182	6* 8X18	6	25-23	C10
26551-060082	+* 6X8	1	13-33	B9
26557-050122	+* 5X12	5	57-31	F8
26557-050122	+* 5X12	2	57-39	F8
26557-050122	+* 5X12	6	58-30	F11
26557-050162	+* 5X16	1	57-40	F8
26557-060082	+* 6X8	1	12-24	B8
26557-060082	+* 6X8	2	15-11	B11
26557-060102	+* 6X10	2	2-20	A13
26577-080202	+* 8X20	2	16-25	B15
26577-080202	+* 8X20	1	56-11	F7
26577-080252	+* 8X25	4	59-18	F12
26577-080352	+* 8X35	2	59-22	F12
26587-080122	+* 8X12	1	5-9	B1
26587-050102	+* 5X12	2	53-48	F1
26587-060162	+* 6X16	2	16-26	B15

26117-080142 ~ 26587-060162

部品番号順索引表

更新日 79.08.28
作成日 79.03.01

部品番号	部 品 名	使用 個数	項目&No.	クォンティ No.
26587-060162	+* 6X16	1	16-27	B15
26587-060162	+* 6X16	3	19-19	F12
26587-060162	+* 6X16	8	60-12	F13
26587-060202	+* 6X20	2	56-16	F7
26587-060302	+* 6X30	2	57-35	F8
26587-080122	+* 8X12	1	5-9	B1
26587-080162	+* 8X16	2	59-23	F12
26657-060002	7* 6	2	13-34	B9
26667-080002	7* 8	1	13-35	B9
26716-050002	7* 5	12	57-26	F8
26716-060002	7* 6	4	53-49	F1
26716-060002	7* 6	4	74-48	H3
26716-060002	7* 6	5	76-46	H5
26716-060002	7* 6	10	83-33	H14
26716-080002	8* M8(6T)	2	1-23	A11
26716-080002	8* M8(6T)	4	3-31	A14
26716-080002	8* M8(6T)	4	4-21	A16
26716-080002	8* M8(6T)	1	8-6	B4
26716-080002	8* M8(6T)	2	16-28	B15
26716-080002	8* M8(6T)	4	17-15	B16
26716-080002	8* M8(6T)	7	36-11	D7
26716-080002	8* M8(6T)	1	53-50	F1
26716-080002	8* M8(6T)	2	58-31	F11
26716-080002	8* M8(6T)	4	59-24	F12
26716-080002	8* M8(6T)	6	74-36	H3
26716-080002	8* M8(6T)	12	74-60	H3
26716-080002	8* M8(6T)	2	80-43	H11
26716-080002	8* M8(6T)	3	83-34	H14
26716-100002	7* 10	2	16-29	B15
26716-100002	7* 10	1	34-42	D5
26716-100002	7* 10	1	35-47	D6
26716-100002	7* 10	16	36-12	D7
26716-100002	7* 10	16	37-8	D9
26716-100002	7* 10	1	49-15	E11
26716-100002	7* 10	1	49-30	E11
26716-100002	7* 10	2	49-49	E11
26716-100002	7* 10	8	60-13	F13
26716-100002	7* 10	6	73-28	H1
26716-100002	7* 10	6	74-37	H3
26716-100002	7* 10	4	74-55	H3
26716-100002	7* 10	8	76-6	H5
26716-100002	7* 10	1	80-18	H11
26716-100002	7* 10	6	83-35	H14
26716-100002	7* 10	4	83-51	H14
26716-120002	7* 12	4	19-19	C4

26587-060162 ~ 26716-120002

部品番号順索引表

※新日79.08.28
作成日79.03.01

部 品 番 号	部 品 名	使 用 数	項 目 & No.	ローション No.
26716-120002	フット 12	2	36-13	D7
26716-120002	フット 12	1	42-14	D16
26716-120002	フット 12	1	44-44	E4
26716-120002	フット 12	1	53-51	F1
26716-120002	フット 12	2	58-32	F11
26716-120002	フット 12	26	73-40	H1
26716-120002	フット 12	1	74- 7	H3
26716-120002	フット 12	2	76-12	H5
26716-120002	フット 12	3	82- 4	H13
26716-120002	フット 12	34	82-23	H13
26716-120002	フット 12	1	83-11	H14
26716-120002	フット 12	2	85- 6	I1
26716-140002	フット 14	2	29-33	C14
26716-140002	フット 14	2	69-33	G9
26716-140002	フット 14	2	77-39	H6
26716-140002	フット 14	2	86-39	I2
26716-160002	フット 16	1	29-17	C14
26716-200002	フット 20	2	77-12	H6
26716-200002	フット 20	2	86-12	I2
26717-060002	6 カツツ M6	4	83-44	H14
26717-080002	6 カツツ M8	2	2-17	A13
26717-080002	6 カツツ M8	4	2-18	A13
26717-080002	6 カツツ M8	4	3-32	A14
26717-080002	6 カツツ M8	2	14-12	B10
26717-100002	フット 10	1	4- 8	A16
26717-100002	フット 10	14	71-28	G15
26717-120002	フット 12	2	1-52	A11
26717-140002	フット M14	4	76-29	H5
26717-140002	フット M14	4	85-23	I1
26736-160002	フット(ホ) 16	3	36-53	D7
26736-160002	フット(ホ) 16	3	37-50	D9
26736-160002	フット(ホ) 16	2	43-24	E1
26736-160002	フット(ホ) 16	2	50-42	E14
26736-180002	フット(ホ) 18	1	69-13	G9
26736-180002	フット(ホ) 18	1	77-19	H6
26736-180002	フット(ホ) 18	1	86-19	I2
26736-200002	フット(ホ) 20	1	31-28	C16
26751-050002	トマツ 5	2	13-11	B9
26751-050002	トマツ 5	1	13-36	B9
26751-080002	トマツ 8	2	3- 5	A14
26751-080002	トマツ 8	2	3- 8	A14
26756-050002	トマツ 5	1	16-38	B15
26756-080002	トマツ 8	4	4-16	A16
26756-080002	トマツ 8	1	53- 9	F1
26756-120002	トマツ 12	2	53-43	F1

26716-120002 ~ 26756-120002

部品番号順索引表

※新日79.08.28
作成日79.03.01

部 品 番 号	部 品 名	使 用 数	項 目 & No.	ローション No.
26756-240002	トマツ 24	1	69- 5	G9
26757-050002	トマツ 5	2	3-49	A14
26757-080002	トマツ 8	1	13-37	B9
26776-100002	トマツ 10	1	31-29	C16
26776-120002	トマツ(ホ) 12	1	31-36	C16
26776-200002	トマツ(ホ) 20	1	77- 4	H6
26776-200002	トマツ(ホ) 20	1	86- 4	I2
26776-220002	6カツトマツ 22	1	39-30	D11
26776-220002	6カツトマツ 22	2	47-12	E8
26777-160002	トマツ 16	1	9-81	B5
26817-160002	ミソ ツキツ 16	2	69-34	G9
26817-160002	ミソ ツキツ 16	2	77-40	H6
26817-160002	ミソ ツキツ 16	2	86-40	I2
26837-200002	ミソ ツキツ(ホ) 20	2	24-10	C9
26877-200002	ミソ ツキツ 20	1	19-20	C4
27231-350000	ツカ* タフ* ラク* 35	1	4-14	A16
27231-400000	ツカ* タフ* ラク* 40	1	1-24	A11
27241-280000	ツカ* タフ* ラク* 28	1	19-21	C4
27241-300000	ツカ* タフ* ラク* 30	1	1-25	A11
28110-080100	スハ* 8X10	1	67- 9	G7
28110-100130	スハ* 10X13	1	67-10	G7
28110-170190	リョウツスハ* 17-19	1	67-11	G7
28110-220240	リョウツスハ* 24X22	1	67-12	G7
28110-260320	スハ* 26X32	1	67- 2	G7
28110-270300	スハ* 27X30	1	67- 3	G7
43400-500390	クシ* フ* ラク* PK	1	12-41	B8
43400-500400	シールツシ 6	2	13-38	B9
43400-500410	シールツシ M8	2	1-53	A11
43400-500410	シールツシ M8	2	13-39	B9
711100-51540	U-ラー (ウチ.リト) セット	2	10- 9	B6
724160-01612	チヨウシ* キ* ト-シツシ	1	2- 1	A13
724160-55200	F03ツツ(シツシ)	1	12- 2	B8
724160-55501	F03ツツ(シツシ)	1	12- 1	B8
724240-51530	カ* ツツ(シツシ)	1	10-19	B6
724450-11650	ハ* ツツ(N01ハ* N02キ*ツツ)	2	3- 3	A14
724450-11660	ハ* ツツ(N01キ* N02ハ*ツツ)	1	3- 6	A14
724450-11702	シリツタ* ツツ(シツシ)	1	3-11	A14
724450-21702	クランツシ* シツシ	1	6- 3	B2
724450-23100	レンツツ* ツツ(シツシ)	3	7- 5	B3
724450-61520	カ* ハ* ツツ(シツシ)	1	13- 1	B9
724450-66530	レ* ツツ(シツシ)	1	13-16	B9
724460-11521	ハ* ツツ(シツシ)	1	3-36	A14
724465-01541	イ* ツツ(シツシ)	1	1-38	A11
724465-01561	シリツタ* ツツ(シツシ)	1	1- 4	A11
724465-02500	メ* ツツ(シツシ)	1	1-27	A11

26756-240002 ~ 724465-02500

1L11

部品番号順索引表					更新日 79.08.28
53					作成日 79.03.01
部品番号	部品名	使用数	項目&No.	ロケーション No.	
724465-14580	カムシフト シグミ	1	5- 1	B1	
724550-51520	フ*ランシ*Pカ*イト*シグミ	2	10- 8	B6	
724761-51701	FO*ンフ*シグミ	1	10- 1	B6	
724763-01900	シリスタ*ライ* (PKツキ)	2	1- 2	A11	
724763-22500	ヒ*ストン リング* ベツト (YM240)	2	7- 2	B3	
724770-53100	FU*ンシグミ	1	11- 1	B7	
724790-32100	LU*ンフ* シグミ	1	8- 1	B4	
794080-12900	フロント*イル*タイ* (シグミ)	2	24-11	C9	
794080-12950	フロント*タイ*シグミ (AG400-15)	2	24-12	C9	
794081-54101	ワ*クラン*シグミ	1	68- 1	G8	
794130-71101	5-ンハ*ツグ* CMP	1	69- 1	G9	
794130-71261	アイ*ルト* CMP	1	69- 2	G9	
794130-71361	アイ*ルト* CMP	1	69- 3	G9	
794130-71410	ホ*-*ル*ツグ*ロ*ツグ* CMP	2	69- 4	G9	
794130-71410	ホ*-*ル*ツグ*ロ*ツグ* CMP	1	69- 8	G9	
794130-71410	ホ*-*ル*ツグ*ロ*ツグ* CMP	1	69-15	G9	
794130-71410	ホ*-*ル*ツグ*ロ*ツグ* CMP	4	69-19	G9	
794130-71410	ホ*-*ル*ツグ*ロ*ツグ* CMP	2	77- 5	H6	
794130-71410	ホ*-*ル*ツグ*ロ*ツグ* CMP	1	77-14	H6	
794130-71410	ホ*-*ル*ツグ*ロ*ツグ* CMP	1	77-21	H6	
794130-71410	ホ*-*ル*ツグ*ロ*ツグ* CMP	4	77-25	H6	
794130-71410	ホ*-*ル*ツグ*ロ*ツグ* CMP	2	86- 5	I2	
794130-71410	ホ*-*ル*ツグ*ロ*ツグ* CMP	1	86-14	I2	
794130-71410	ホ*-*ル*ツグ*ロ*ツグ* CMP	1	86-21	I2	
794130-71410	ホ*-*ル*ツグ*ロ*ツグ* CMP	4	86-25	I2	
794150-12301	タイ*ウト* CMP	1	22- 6	C7	
794150-21400	クラ*ツ*イ*シ*シグミ	1	34-15	D5	
794150-21400	クラ*ツ*イ*シ*シグミ	1	35-18	D6	
794150-21700	フ*レ*ツ*シ*フ*レート*シグミ	1	34-18	D5	
794150-21700	フ*レ*ツ*シ*フ*レート*シグミ	1	35-21	D6	
794150-22150	ハ*ア*リン*ス*リー* CMP	1	34-20	D5	
794150-22150	ハ*ア*リン*ス*リー* CMP	1	35-27	D6	
794150-24100	ト*ラン*ミ*ツ*シ*ン*ター*コン*フ*リート	1	36- 1	D7	
794150-25701	リ*タ*ク*シ*ン*キ*コン*フ*リート	1	38- 1	D10	
794150-25701	リ*タ*ク*シ*ン*キ*コン*フ*リート	1	39- 1	D11	
794150-25802	カ*ウ*ン*タ* CMP	1	38-12	D10	
794150-25802	カ*ウ*ン*タ* CMP	1	39-12	D11	
794150-25900	リ*ハ*-*ス* CMP	1	40- 1	D12	
794150-31401	リ*ン*ク* CMP	1	45- 1	E6	
794150-37420	フ*レ*キ*ハ*タ*イン*サイト*	1	49-31	E11	
794150-37471	フ*レ*キ*ハ*タ* CMP	1	49-32	E11	
794150-53400	フ*ラ*シ*ラン*シグミ	2	57- 3	F8	
794150-72211	リ*フト*リ*ン*ク*アイ*ホ*-*ル*ツ*キ	1	69- 7	G9	
794150-72211	リ*フト*リ*ン*ク*アイ*ホ*-*ル*ツ*キ	1	77-13	H6	
794150-72211	リ*フト*リ*ン*ク*アイ*ホ*-*ル*ツ*キ	1	86-13	I2	

724465-14580 ~ 794150-72211

部品番号順索引表					更新日 79.08.28
54					作成日 79.03.01
部品番号	部品名	使用数	項目&No.	ロケーション No.	
794150-72301	リ*フト*リ*ン*ク* (ヒ*タ*リ) コン*フ*リート	1	69-14	G9	
794150-72301	リ*フト*リ*ン*ク* (ヒ*タ*リ) コン*フ*リート	1	77-20	H6	
794150-72301	リ*フト*リ*ン*ク* (ヒ*タ*リ) コン*フ*リート	1	86-20	I2	
794150-74600	チ*エ*ツ*ク*チ*ン*コン*フ*リート	2	69-21	G9	
794150-74600	チ*エ*ツ*ク*チ*ン*コン*フ*リート	2	77-27	H6	
794150-74600	チ*エ*ツ*ク*チ*ン*コン*フ*リート	2	86-27	I2	
794150-74800	チ*エ*ツ*ク*チ*ン* (ウ*シ*0) コン*フ*リート	2	69-22	G9	
794150-74800	チ*エ*ツ*ク*チ*ン* (ウ*シ*0) コン*フ*リート	2	77-28	H6	
794150-74800	チ*エ*ツ*ク*チ*ン* (ウ*シ*0) コン*フ*リート	2	86-28	I2	
794150-82100	コ*ウ*ク*1シ*キ	1	67- 1	G7	
794151-45102	コ*ント*ロ*-*ル*フ*シグミ (PV-4)	1	51- 1	E15	
794151-73411	ロ*ア*リ*ン*ク*ホ*-*ル*ツ*キ	2	69-18	G9	
794151-73411	ロ*ア*リ*ン*ク*ホ*-*ル*ツ*キ	2	77-24	H6	
794151-73411	ロ*ア*リ*ン*ク*ホ*-*ル*ツ*キ	2	86-24	I2	
794161-21110	ク*ラ*ツ*ハ*ウ*シ*ン*ク* CMP	1	34- 1	D5	
794166-14700	フ*ロ*ン*ト*ホ*イ*ル*タイ*ル* シグミ	1	30- 1	C15	
794166-14800	フ*ロ*ン*ト*ホ*イ*ル*タイ*ル* シグミ	1	30- 6	C15	
794167-04100	フ*リ*エ*ル*タ*ン*ク* シグミ	1	17- 1	B16	
794167-34700	リ*ヤ*ホ*イ*ル*タイ*ル* シグミ	1	48-13	E9	
794167-34800	リ*ヤ*ホ*イ*ル*タイ*ル* シグミ	1	48-18	E9	
794730-57112	タイ*ロ*ツ*ト*イ*ン*ト* ア*ツ*セン RR	1	22-11	C7	
794730-57122	タイ*ロ*ツ*ト*イ*ン*ト* シグミ RL	1	23- 5	C8	
794730-57132	タイ*ロ*ツ*ト*イ*ン*ト* LRコン*フ*リート	1	23-10	C8	
795040-16500	ヒ*-*ム*イ*ン*ト* (L) CMP	1	76- 1	H5	
795040-16550	ヒ*-*ム*イ*ン*ト* (R) CMP	1	76- 2	H5	
795040-16600	ク*-*シ*ホ*イ*ル*ア*ーム (L) CMP	1	76- 7	H5	
795040-16600	ク*-*シ*ホ*イ*ル*ア*ーム (L) CMP	1	85- 1	I1	
795040-16700	ク*-*シ*ホ*イ*ル*ア*ーム (R) CMP	1	76- 8	H5	
795040-16700	ク*-*シ*ホ*イ*ル*ア*ーム (R) CMP	1	85- 2	I1	
795060-11400	ス*ハ*イ*タ*-*B* (シグミ)	2	70- 7	G14	
795060-11400	ス*ハ*イ*タ*-*B* (シグミ)	2	79- 7	H10	
795060-11501	ロ*ツ*ク*ヒ*ン*セ*ツ*ト	2	70- 2	G14	
795060-11501	ロ*ツ*ク*ヒ*ン*セ*ツ*ト	2	79- 2	H10	
795081-11201	ロ*-*タ*リ*ト*ライ*フ*シ*フ*ト シグミ	1	70- 1	G14	
795081-11201	ロ*-*タ*リ*ト*ライ*フ*シ*フ*ト シグミ	1	79- 1	H10	
795111-19200	ロ*-*タ*リ*ト*シ*フ*ト シグミ	1	76-30	H5	
795131-16800	ク*-*シ*ホ*イ*ル* シグミ	4	76-13	H5	
795131-16800	ク*-*シ*ホ*イ*ル* シグミ	4	85- 7	I1	

794150-72301 ~ 795131-16800