

ヤンマーディーゼルトラクタ

YM4500

YM4500D

パーツカタログ

NPC-1056

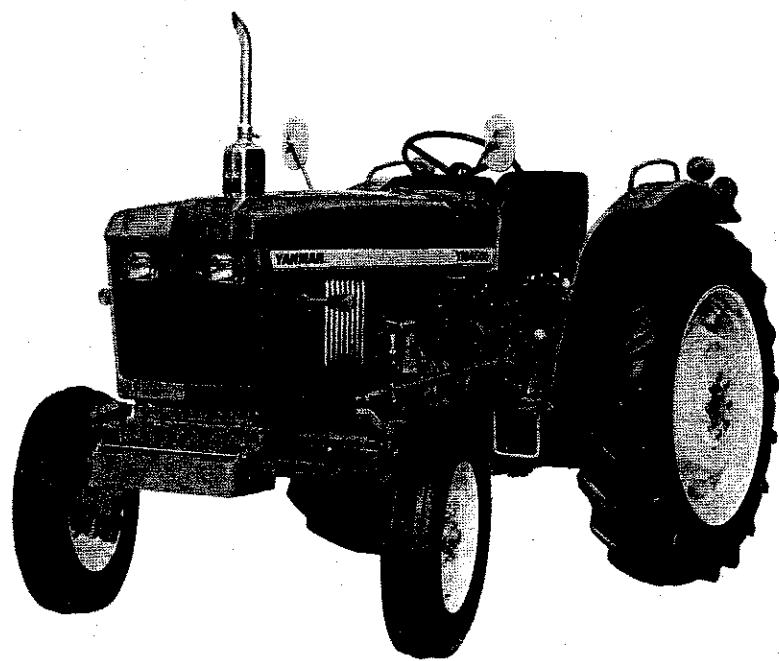

ヤンマー農機株式会社

「パーツカタログ」ご使用の前に.....	A2
エンジン部.....	A9
エンジンコントロール部.....	C1
フロントアクスル部.....	C7
トランスミッション部.....	D7
リヤアクスル部.....	E4
油圧コントロール部.....	E13
電装品部.....	F5
艀装品部.....	F10
ヒッチ部.....	G4
標準付属品.....	G10
◇部品番号順索引表.....	K1
◇フィッシュインデックス.....	M16

目次

「パーツカタログ」ご使用の前に	A2
◆ パーツカタログの見方について	A3, A4
◆ ご注文について	A4
◆ 部品番号について	A5
◆ トラクタ機種コード表	A6
◆ 仕様	A6
◆ 項目別共通一覧表	A7
◆ 配線図	A8
エンジン部(4T90形)	A9
項目No. グループ名称	ロケーション
1. シリンダブロック	A10
2. ギヤケース	A11
3. メタル胴	A12
4. カムシャフト・アイドルギヤ	A13
5. シリンダヘッド	A14
6. ボンネット	A15
7. エアクリーナ・サイレンサ	A16, B1
8. クランクシャフト	B2
9. ピストン・コネクティングロッド	B3
10. 潤滑油系統	B4
11. 冷却水系統	B5, B6
12. F O 噴射ポンプ	B7
13. F O 噴射弁	B8
14. 燃料油系統	B9
15. 電気始動装置	B10
16. サーモスタート装置	B11
エンジンコントロール部	C1
17. アクセルレバー	C2, C3
18. フュエルタンク	C4
19. ベルトカバー	C5
20. ベルトカバー	C6
フロントアクスル部	C7
21. フロントブラケット	C8
22. フロントブラケット	C9
23. キングピン	C10
24. サードアーム	C11
25. フロントホイールタイヤ	C12
26. リングギヤ	C13
27. プロペラシャフト	C14
28. センターボックス	C15
29. フロントギヤケース	C16
30. フロントシャフト	D1
31. フロントタイヤ	D2
32. ステアリングギヤ	D3
33. ステアリングギヤ	D4
34. P S T バルブ	D5

トランスミッション部	D7
項目No. グループ名称	ロケーション
35. クラッチハウジング	D8
36. クラッチペダル	D9
37. ミッションケース	D10
38. ミッションケース	D11
39. メンシャフト	D12
40. カウンタシャフト	D13
41. P T O 駆動シャフト	D14
42. 主変速	D15
43. 副変速	D16
44. P T O 変速	E1
45. フロントドライブ	E2
リヤアクスル部	E4
46. リングギヤ	E5
47. リヤアクスルケース	E6
48. リヤハウジング	E7
49. デフロック	E8
50. リヤホイールタイヤ	E9
51. ブレーキ	E10
52. ブレーキペダル	E11
53. パーキングブレーキ	E12
油圧コントロール部	E13
54. 油圧シリンダケース	E14
55. ピストン	E15
56. コントロールバルブ	E16
57. 油圧コントロール	F1
58. ドラフトコントロール	F2
59. 油圧パイピング	F3
電装品部	F5
60. ワイヤハーネス	F6
61. バッテリー・スイッチ	F7
62. ランプ・メーター	F8, F9
機装品部	F10
63. ボンネット	F11
64. ボンネット	F12
65. ダッシュボード	F13
66. フェンダ・ステップ	F14
67. シート・バックミラー	F15
68. 銘板	F16
69. 銘板	G1
ヒッチ部	G4
70. トップリンク	G5
71. リフトリンク	G6, G7
72. フロントヒッチ	G8
73. ドローバーヒッチ	G9
標準付属品	G10
74. スタンダードツール	G11
◆ 部品番号順索引表	K1
フィッシュインデックス	M16

「パーツカタログ」ご使用の前に

パーツカタログの果たす重要な役割は、必要な部品の正確な部品番号を見出し「正しい部品の注文」に結び付けることです。

従って、このパーツカタログをご使用になる前にぜひ「パーツカタログの見方について」をお読み下さい。

◆パーツカタログの見方について

1-1. 当パーツカタログのイラストは、総て本機進行方向に向かって左後方斜め上から見た状態で描かれてあります。

1-2. リストの記載内容については、下記に示す番号に従って説明致します。

形式名	①	②	③	更新日	⑤
				作成日	④

見出No.	レベル	注文区分	部品番号	部品名	個数	互換性	形式区分	実施号機	個装単位	A/P区分
⑥	⑦	⑧	⑨	⑩	⑪	⑫	⑬	⑭	⑮	⑯

*** ⑰ ***

パーツカタログNo.	管理コード
⑱	⑲

- ① 形式名……………当該パーツカタログの形式名を表わします。「形式名」欄のA、B表示は、「形式区分」欄に表示されるA、Bと対応しています。
- ② 項目 No……………グループ名称に対するNo.でページに変わるものです。
- ③ グループ名称……………機能別に分類された部品のグループ毎に、それぞれの主要部品名称等により表現してあります。
- ④ 作成日……………当該パーツカタログの作成年月日を表わします。
- ⑤ 更新日……………パーツカタログ作成以後、部品変更等により、リストの記載内容に変更が生じた場合、新リストの更新年月日を表示します。

- ⑥ 見出 No……………イラストに付されている番号とリストの見出No.を一致させることにより、イラスト部品番号を結び付けます。
- ⑦ レベル……………仕組品等の構成内容を●印のレベルにより表わしてあります。

(例)

形式名	A
B	YM1610D

31. フロントホイールタイヤ

更新日	
作成日	79.02.13

見出No.	レベル	注文区分	部品番号	部品名	個数	互換性	形式区分	実施号機	個装単位	A/P区分
1	●		794421-14700	フロントホイールタイヤL シクミ	1				1	
2	●●		194158-14700	ホイールDC4JA*14WCMP	1				1	
3	●●●		194421-14800	タイヤ5-14 CMP	1				1	
4	●●●●		194421-14810	タイヤ	1				1	
5	●●●●●		194191-14820	チューブ	1				1	
6	●		794421-14800	フロントホイールタイヤR シクミ	1				1	
7	●●		194158-14700	ホイールDC4JA*14WCMP	1				1	
8	●●●		194421-14800	タイヤ5-14 CMP	1				1	
9	●●●●		194421-14810	タイヤ	1				1	
10	●●●●●		194191-14820	チューブ	1				1	

上記の例によるレベル表示は、次の様な意味を表わしています。

見出No.3の「フロントホイールタイヤL シクミ」(レベル●)は見出No.2と3の部品(レベル●●)で構成されていることを表わし、さらに見出No.3「タイヤ5-14 CMP」は、4と5の部品(レベル●●●)により構成されていることを表わしています。

- ⑧ 注文区分……………部品変更により以後新部品で運営する場合に旧部品に対して、*印が付されています。
その場合の新規ご注文は新部品にて願います。
- ⑨ 部品番号……………「部品番号について」の項をご参照下さい。
- ⑩ 部品名……………部品名は、カタカナ、数字、英字、記号等により表現されます。
- ⑪ 個数……………部品番号当りの使用個数を表示してあります。
- ⑫ 互換性……………部品変更が行われた場合、新部品に対して、下記の互換性記号が表示されます。

記号	互換性	内 容
N	新 旧	新部品は、旧部品に対して互換性有り、その逆は無し。
P	新 旧	記号Nと同じですが、旧部品の供給を中止し、以後新部品を販売致します。
Q	新 旧	新部品は旧部品に対して互換性無し、その逆は有り。
R	新 旧	新・旧部品の双方に対して互換性有り。
S	新 旧	新・旧部品の双方に対して互換性無し。
W		新規追加となった部品
Z		廃止された部品

A4

A2

◆ご注文について

- 13 形式区分……………①の「形式名」欄に表示された形式に対応してA又は、Bの区分が表示されます。
- 14 実施号機……………部品変更が行われた場合、「形式名」欄に対応する形式（A又はB）のそれぞれに該当する実施号機が新部品に対して表示されます。

〔例〕

形式名 A	YM1610
B	YM1610D

51. リヤアクスルケース

更新日	79.04.09
作成日	79.02.13

見出No.	レベル	部品番号	部 品 名	個数	互換性	形式区分	実施号機	個装単位	A・F区分
1	.	194420-24300	リヤアクスルケース CMP	1				1	
2	..	22351-100020	O-ルビオン 10X20	6				10	
3	..	26216-080182	ウイコムホルト 8X18	4				2	
4	..	26216-100252	ウイコムホルト 10X25	4				10	
5	..	26216-120352	ウイコムホルト 12X35	4				2	
6	.	194151-24770	アッラフタ 14	1				1	
7	.	194420-24970	フタ(ストレーナ)	1				1	
8	.	194420-25900	ハアリング*オサエ	1				1	
9	.	194420-26910	PTOシャフトカート*	1				1	
10	.	22217-060000	ハネサ*カネ 6	3				10	
11	.	22217-080000	ハネサ*カネ 8	4				50	
12	.	194145-62420	アシストハークッション	4	W	A	F 00183	1	
13	.	23871-030000	テ-ハ*ラックPT3/8	1		B	F 00172	1	
14	.	24311-000160	オリック P-16	1				5	
15	.	26116-060102	ホルト 6X10					30	
16	.	26116-080202	ホルト 8X10						
	.	26013-120222	ホルト 12X22						

上記の例による実施号機の見方は、次の通りです。

見出No.12の部品番号(194145-62420)は「形式区分」欄にA及びBが表示され、それぞれに実施号機が表示されています。「形式区分」欄のAに対応する形式はYM1610形であり、それに対応する実施号機は「00183号機以降」、同様に「形式区分」欄のBに対応するYM1610D形の実施号機は「00172号機以降」に各々、新規追加された部品(W)であることを表わしています。

- 15 個装単位……………1個当りの単位数量を表示してあります。
- 16 A・F区分……………アタッチメント扱いとして運営される部品に対して「A」と表示されます。
- 17 ***ツギノページニツヅク***
……………同一項目No.のリストが次のページ（ロケーションNo.）にまたがる場合にのみ表示されます。
- 18 パーツカタログNo.……………パーツカタログの作成No.を表わしています。
- 19 管理コード……………イラストとリストを管理するためのコードを表示してあります。
- 20 変更箇所……………部品変更等によりリストの内容が更新された場合に、該当部品に対して、欄外に*印を付して表わします。

- 2-1. 部品をご注文の際には、部品イラストの図番と同じNo.のものをリストから探して必要な部品の形式、部品番号、部品名、個数をお確めの上、ご連絡願います。
- 2-2. 部品イラストに番号を付していないものは総て単品販売は致しません。
- 2-3. 需要期には特に、消耗部品等の注文が殺到いたしますので、早い目に部品の準備をお願いします。
- 2-4. ご注文の部品は原則として誤送以外の返品は認めません。
- 2-5. ヤンマー-製品には、ヤンマー-純正部品を必ずご使用願います。
- (市販の類似品を使用されますと、早期破損や性能を悪くする原因となります)

当パーツカタログは、改良等により予告なく変更することがあります。

◆ 部品番号について

- 3-1. 部品番号は下記の様に、**ヤンマー**専用純正部品の場合、大別して機種コード(6桁)と部品コード(5桁)の数字により構成されています。



- 3-2. 更に機種コード及び部品コードはそれぞれ次の様な意味を表わしています。

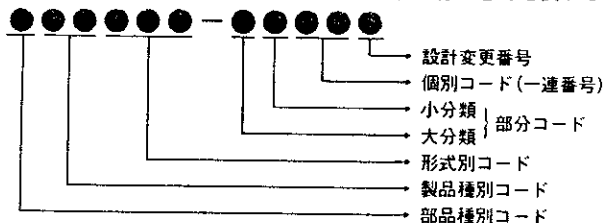

- 3-2-1. 部品種別コード(1又は7)

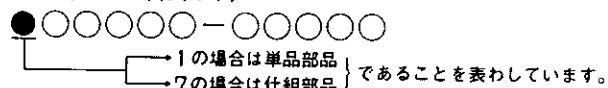

- 3-2-2. 製品種別コード

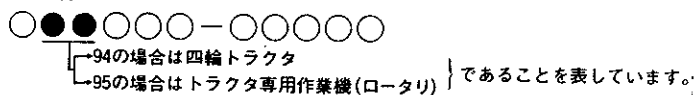

- 3-2-3. 形式別コード(000~999迄)



- 3-2-4. 部分コード(00~99迄)

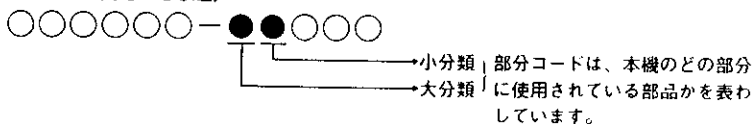

- 3-2-5. 個別コード(00~99迄)



- 3-2-6. 設計変更番号

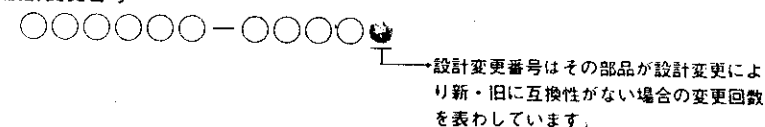

- 3-3. その外に上記の様な**ヤンマー**専用純正部品とは異なる2種部品(市販部品)と称する部品の場合も大別して種別コード(5桁)と、規格コード(6桁)の数字で構成されています。

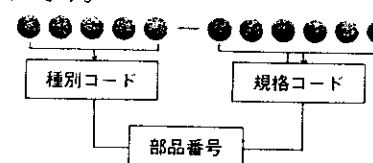

- 3-3-1. 2種部品の部品番号は品目により種別コード及び規格コードの構成内容は異なりますが、概略次の通りです。(但し、種別コードの第1桁目は必ず2で始っています。)

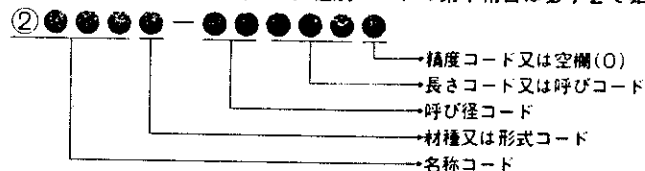

A6

A2

④トラクタ機種コード表

○●④●●●●—○○○○○○○

形式別コード	形 式	備 考	形式別コード	形 式	備 考
130	YM2200		200	YM1300	
132	YM2200R		201	YM1401	
133			210	YM1300	
134	YM2500		211	YM1401D	
135	YM2500R				
			262	YM1100	
140	YM2700		263	YM1100D	
141	YM2700R		264	YM1101	
142	YM2700L		265	YM1101D	
145	YM3000				
146	YM3000R		300	YM1110	
			301	YM1110D	
150	YM1600		310	YM2210	
151	YM1700		311	YM2210D	
155	YM1700A		320	YM3110D	
159	YM1700D		321		
160	YM1900		410	YM1510	
161	YM2000		411	YM1510D	
162	YM2000A		440	YM2610D	
165	YM2000AA		441		
166	YM2000D				
			450	YM4500	
190	YM1500		451	YM4500D	
191	YM1500D				

⑤仕 様

項 目		Y M4500 (D)	
エ ン ジ ン	エンジン出力 (PS/r.p.m)	45/2500	
	最大トルク (kg-m /r.p.m)	14/2500	
	シリンダ径×行程 (mm)	90×90	
	気 筒 数	4	
	総 排 気 量 (cc.)	2290	
	圧 縮 比	20	
	着 火 順 序	2、4、3、1	
	バルブスキマ	吸 気 (mm)	0.15
		排 気 (mm)	0.15
	最低回転数 (無負荷) (r.p.m)	900	
	最高回転数 (無負荷) (r.p.m)	2650	
	作 業 速 度 範 囲 (r.p.m)	2500	
車 体	タイヤサイズ	前 輪	6.50-16-6P (8.3/8-20-6P)
		後 輪	12.4/11-32-6P・14.9-28-6P
	ク ラ ッ チ 形 式	乾式デュアル	
	ミ ッ シ ョ ン 形 式	選択摺動常時噛合	
	最 終 減 速 方 式	平歯車	
	足 踏 ブ レ ー キ	内部拡張式	
	駐 車 ブ レ ー キ	手動ハンドブレーキ	
	油 圧 方 式	オープンセンタ	
	P. T. O. 方 式	インデペンデント	
電 装 品	P. T. O. 回 転 数 (r.p.m)	591、708、1071	
	バ ッ テ リ ー	12V-110A H	
	発 電 機	12V-180W	
	ス タ ー タ ー ・ モ ー タ ー	12V-2.5kW	
容 量	接 地 極 性	(一) アース	
	燃 料 タ ン ク (ℓ)	46	
	冷 却 水 量 (ℓ)	6.5	
	エンジンオイル量 (ℓ)	12	
	ミッションオイル量 (ℓ)	34	
	重 量	1670 (1825)	

◆ 項目別共通一覧表

A7

A2

項目 No.	グループ名称	YM 4500	YM 4500D	項目 No.	グループ名称	YM 4500	YM 4500D
1	シリンダブロック	1	1	26	リングギヤ		1
2	ギヤケース	1	1	27	プロペラシャフト		1
3	メタル胴	1	1	28	セクシーボックス		1
4	カムシャフト・アイドルギヤ	1	1	29	フロントギヤケース		1
5	シリンダヘッド	1	1	30	フロントシャフト		1
6	ボンネット	1	1	31	フロントタイヤ		1
7	エアクリーナ・サイレンサ	1	1	32	ステアリングギヤ	1	
8	クランクシャフト	1	1	33	ステアリングギヤ		1
9	ピストン・コネクティングロッド	1	1	34	P S T バルブ		1
10	潤滑油系統	1	1	35	クラッチハウジング	1	1
11	冷却水系統	1	1	36	クラッチペダル	1	1
12	F O 噴射ポンプ	1	1	37	ミッションケース	1	
13	F O 噴射弁	1	1	38	ミッションケース		1
14	燃料油系統	1	1	39	メインシャフト	1	1
15	電気始動装置	1	1	40	カウンタシャフト	1	1
16	サーモスタート装置	1	1	41	P T O 駆動シャフト	1	1
17	アクセルレバー	1	1	42	主 変 速	1	1
18	フュエルタンク	1	1	43	副 変 速	1	1
19	ベルトカバー	1		44	P T O 変 速	1	1
20	ベルトカバー		1	45	フロントドライブ		1
21	フロントブラケット	1		46	リングギヤ	1	1
22	フロントブラケット		1	47	リヤアクスルケース	1	1
23	キングピン	1		48	リヤハウジング	1	1
24	サードアーム		1	49	デフロック	1	1
25	フロントホイールタイヤ	1		50	リヤホイールタイヤ	1	1

項目 No.	グループ名称	YM 4500	YM 4500D				
51	ブレーキ	1	1				
52	ブレーキペダル	1	1				
53	パーキングブレーキ	1	1				
54	油圧シリンダケース	1	1				
55	ピストン	1	1				
56	コントロールバルブ	1	1				
57	油圧コントロール	1	1				
58	ドラフトコントロール	1	1				
59	油圧バイピング	1	1				
60	ワイヤハーネス	1	1				
61	バッテリー・スイッチ	1	1				
62	ランプ・メーター	1	1				
63	ボンネット	1					
64	ボンネット		1				
65	ダッシュボード	1	1				
66	フェンダ・ステップ	1	1				
67	シート・バックミラー	1	1				
68	銘 板	1					
69	銘 板		1				
70	トップリング	1	1				
71	リフトリンク	1	1				
72	フロントヒッチ	1	1				
73	ドロワーヒッチ	1	1				
74	スタンダードツール	1	1				

◇ 配線図

A8

A2

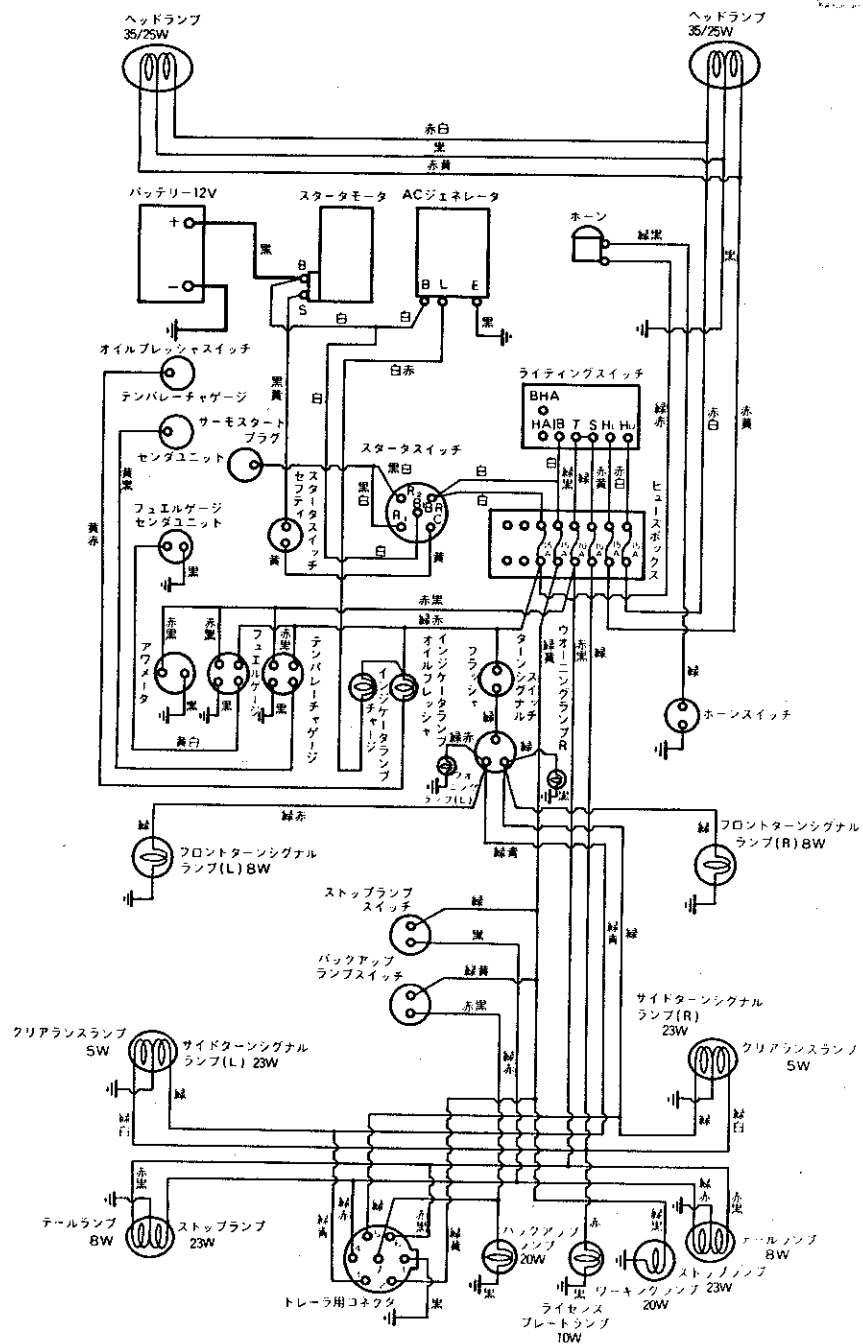

A10

ハ7

A 4T90
B

1. シリンダブロック

78.06.29

1. シリンダブロック

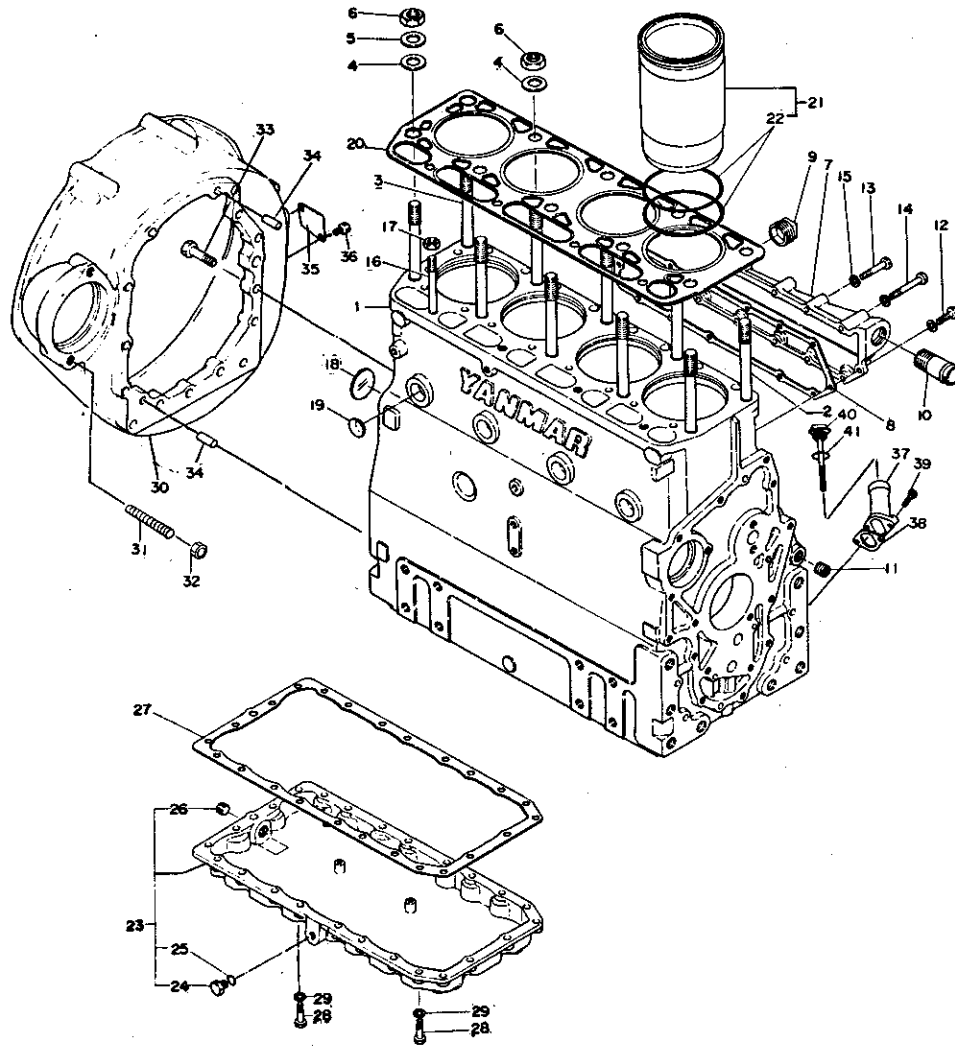

1	..	721750-01560	シリンダブロック シグミ	1	1
2	..	124450-01210	ヘッドトリツカボルト(A)	9	1
3	..	124450-01230	ヘッドトリツカボルト(C)	1	1
4	..	124450-01240	サカネ(シメツカナツヨウ)	10	1
5	..	105425-01250	サカネ(ヘッドボルト)	4	1
6	..	124450-01250	ヘッドシメツカナツ	10	1
7	..	121750-01400	シヤツソクワ	1	1
8	..	121750-01410	ハツキン(シヤツソクワ)	1	1
9	..	121750-01920	ワラジ NPTF1	1	1
10	..	124790-49600	ハイスシヨント 3/4	1	1
11	..	23871-020000	ターボネジワラジ	2	1
12	..	26116-060222	ボルト 6X22	9	30
13	..	26116-060402	ボルト 6X40	6	10
14	..	26116-060502	ボルト 6X50	1	10
15	..	22212-060000	ハネサカネ 6	16	50
16	..	26212-101002	ウエコボルト 10X100	4	1
17	..	26712-100002	ナツト 10	4	10
18	..	27231-400000	ワラジ 40	1	30
19	..	27241-250000	ワラジ 25	4	20
20	..	121750-01330	ヘッドカスケット	1	1
21	..	721750-01900	シリンダライナ シグミ	1	1
22	..	124550-01300	ライナコムPK	8	1
23	..	721750-01540	オイルパシ シグミ	1	1
24	..	124060-01640	ワラジ	1	1
25	..	24311-000140	ワラジ P14	1	5
26	..	121750-01910	ターボワラジ PT3/8	1	1
27	..	121750-01710	ハツキン(オイルパシ)	1	1
28	..	26116-080302	ボルト 8X30	24	10
29	..	22212-080000	ハネサカネ 8	24	50
30	..	121750-01600	マウンテイングワラジ	1	1
31	..	26216-120322	ウエコボルト 12X32	2	5
32	..	26717-120002	ナツト 12	2	50
33	..	26116-100282	ボルト 10X28	14	10
34	..	22312-100220	ハコウパシ 10X22	4	5
35	..	121750-01630	メクラワ	1	1
36	..	26116-060102	ボルト 6X10	2	30
37	..	121250-01522	ボウコウトリツカフランシ	1	1
38	..	124160-34843	PK	1	1
39	..	26116-080352	ボルト 8X35	2	10
40	..	121250-01791	ボウコウワ	1	1
41	..	24321-000350	ワラジ G-35	1	10

2. ギヤ ケ ー ス

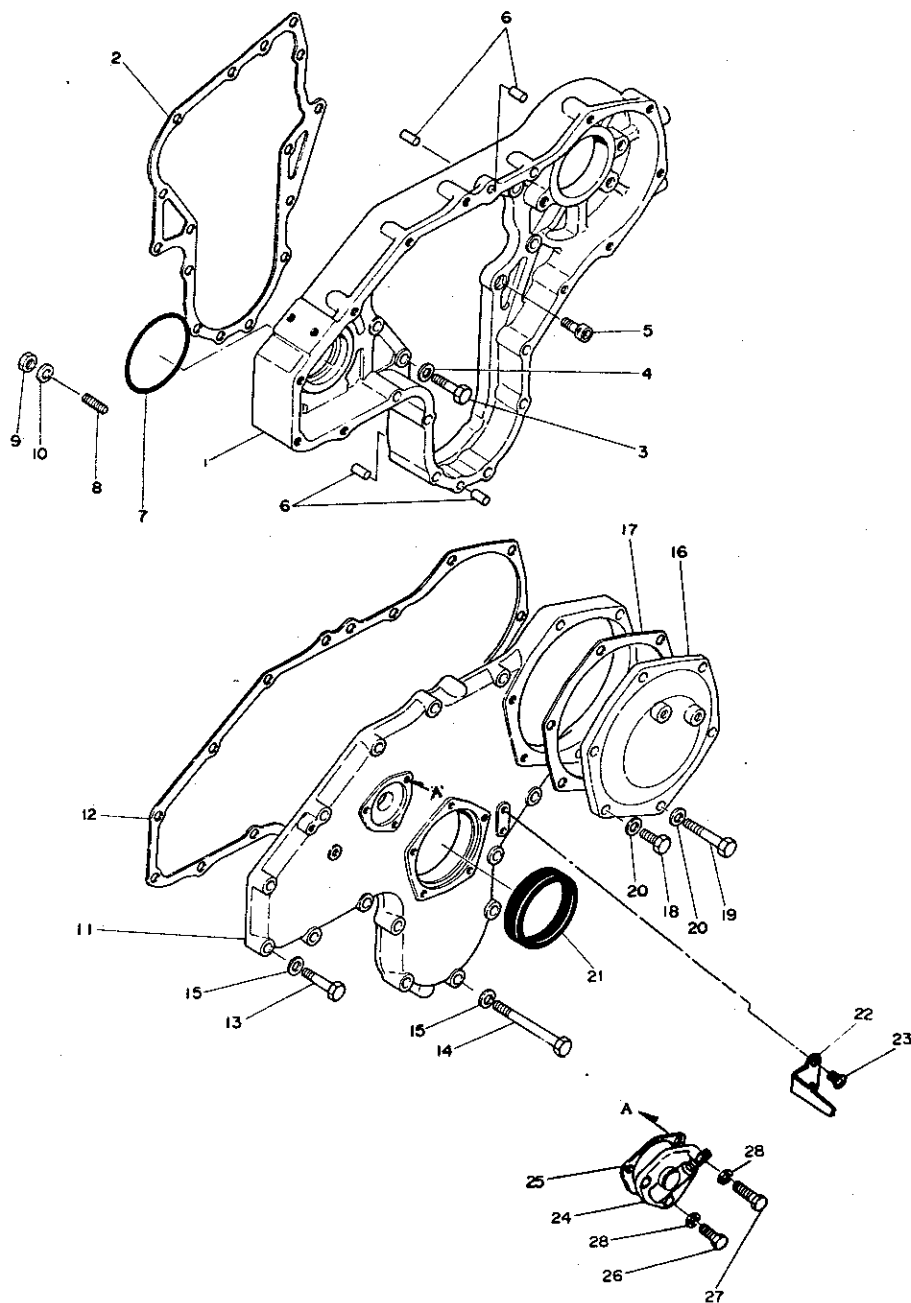
A 4T90
B

2. ギヤ ケ ー ス

78.06.29

1	•	121750-01500	ギヤケース	1	1
2	•	121750-01510	ハブギン(ギヤケース)	1	1
3	•	26116-080302	ホルト 8X30	6	10
4	•	22117-080000	サカネ8	6	100
5	•	26450-080202	6タナツキホルト 8X20	1	1
6	•	22312-080160	ハコウピツ 8X16	4	10
7	•	24341-000800	リング S80	1	2
8	•	26226-080252	ウエミホルト(2D 8X25	4	2
9	•	26716-080002	6タナツツ M8(6T)	4	10
10	•	22117-080000	サカネ8	4	100
11	•	121750-01520	ギヤケースフタ	1	1
12	•	121750-01530	ハブギン(ギヤケースフタ)	1	1
13	•	26116-080402	ホルト 8X40	7	10
14	•	26116-080882	ホルト 8X88	7	2
15	•	22117-080000	サカネ8	14	100
16	•	121750-01550	メクラフタ(FD-ハブイフ)	1	1
17	•	121750-01560	ハブギン(FD-ハブイフ)メクラフタ	1	1
18	•	26116-080242	ホルト 8X24	2	1
19	•	26116-080502	ホルト 8X50	4	10
20	•	22117-080000	サカネ8	6	100
21	•	124450-01800	クランクシクシクオイルシール	1	1
22	•	124772-07300	シシツ	1	1
23	•	26557-060102	サハコネシ 6X10	2	10
24	•	121750-91400	ギヤユニット(カイトンタイ)	1	1
25	•	124250-91411	ギヤユニットPK	1	1
26	•	26116-060162	ホルト 6X16	2	10
27	•	26116-060322	ホルト 6X32	1	20
28	•	22117-060000	サカネ6	3	100

A12

3. メ タ ル 胴

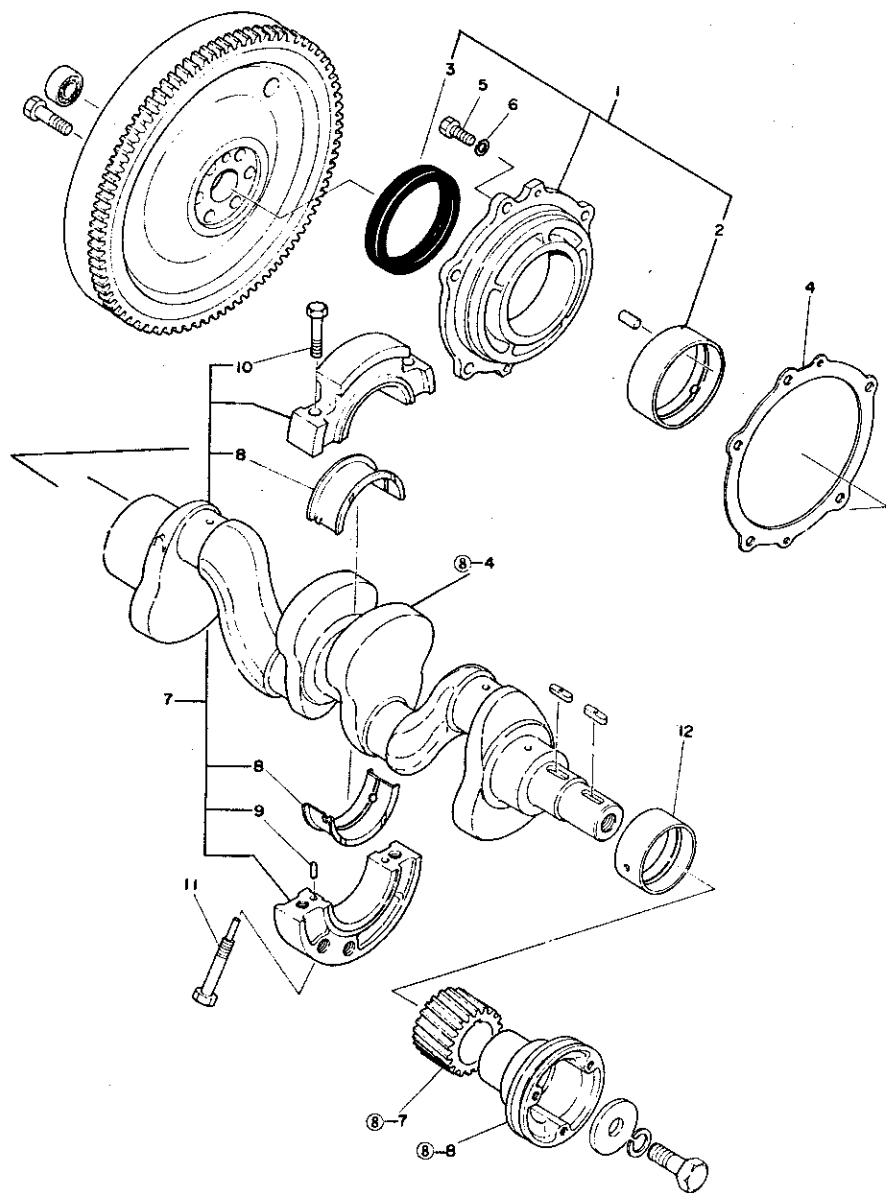
A 4T90
B

3. メ タ ル 胴

78.06.29

1	.	721250-02500	シロシクウケ トウ シクミ	1	1
2	..	121750-02110	メインメタル	1	1
3	..	121250-02220	クランクシクオイルシール	1	1
4	.	124460-02150	メタルトウP.K	1	1
5	.	26116-100252	ホルト 10X25	5	10
6	.	22212-100000	ハネサガネ 10	5	50
7	.	721750-02610	センターメタルトウ シクミ	1	1
8	..	121750-02150	センターメインメタル	2	1
9	..	22312-060140	ピン 6X14	2	5
10	..	26116-120501	ホルト 12X50	2	2
11	.	121750-02300	セツトホルトセンターメタル	1	1
12	.	121250-02100	クランクメタル	1	1

A13

A 4T90

B

4. カムシャフト・アイドルギヤ

4. カムシャフト・アイドルギヤ

78.06.29

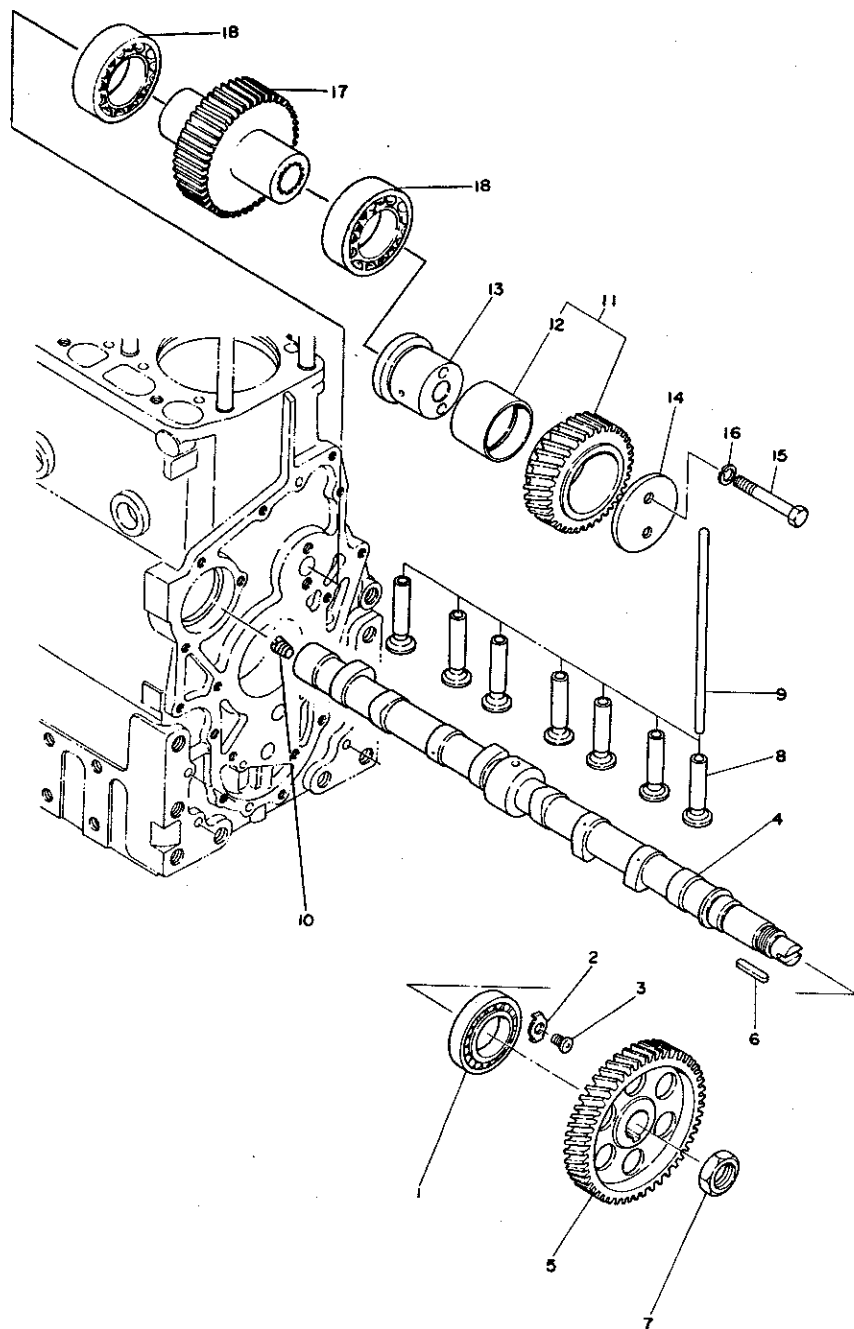

1	.	172400-02410	カムシャフト	1					1
2	.	121250-02450	カムシャフト	1					1
* 3	.	26587-080122	カムシャフト	1					10
* 4	.	121700-14010	カムシャフト	1	S	A	E	80022	1
* 4	.	121750-14010	カムシャフト	1					1
5	.	121750-14100	カムシャフト	1					1
6	.	22512-070280	カムシャフト	1					5
7	.	121750-14120	カムシャフト	1					1
8	.	103338-14200	カムシャフト	8					1
9	.	104600-14400	カムシャフト	8					1
* 10	.	23871-010000	カムシャフト	1	W	A	E	80022	5
11	.	121750-25800	カムシャフト	1					1
12	.	121750-25080	カムシャフト	1					1
13	.	121750-25400	カムシャフト	1					1
14	.	121750-25410	カムシャフト	1					1
15	.	26116-100702	カムシャフト	2					10
16	.	22212-100000	カムシャフト	2					50
17	.	121750-26200	カムシャフト	1					1
18	.	24101-060064	カムシャフト	2					1

5. シリンダヘッド

5. シリンダヘッド

78.06.29

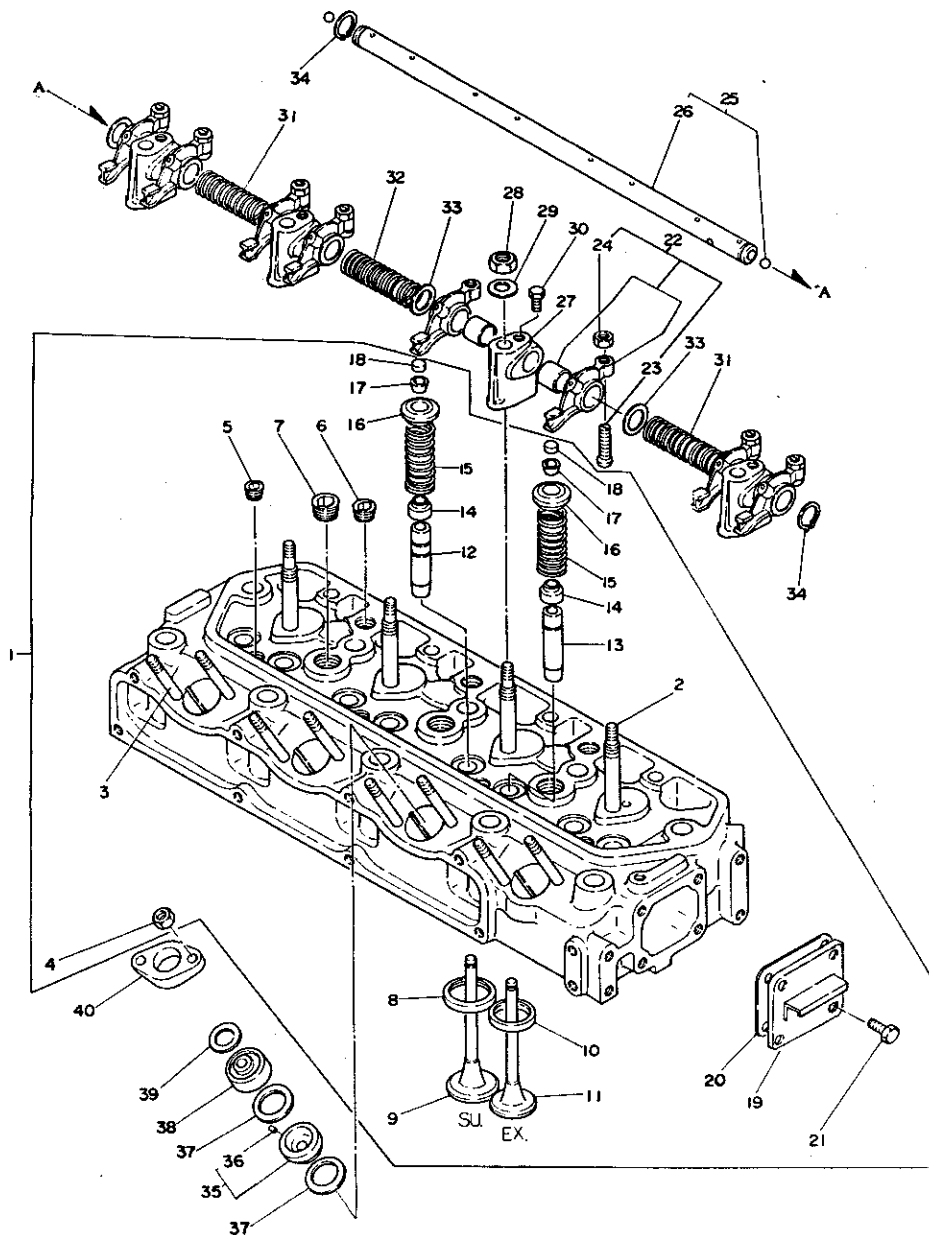

1	-	721750-11700	シリンダヘッド シグミ	1	1
2	..	106990-11350	ウイコムボルト (サポート)	4	1
3	..	26216-080602	ウイコムボルト 8X60	8	2
4	..	26716-080002	6本ナット M8 (6T)	8	10
5	..	23871-020000	テーパーネジ フラク	4	1
6	..	23871-030000	テーパーネジ PT3/8	3	5
7	..	23871-040000	テーパーネジ フラク PT1/2	3	5
8	..	121370-11080	キョウキハシ	4	1
9	..	104600-11100	キョウキハシ	4	1
10	..	121750-11090	ハイキハシ	4	1
11	..	104600-11110	ハイキハシ	4	1
12	..	124450-11160	キョウキハシ	4	1
13	..	124450-11170	ハイキハシ	4	1
14	..	121400-11340	ハシ ステム	8	1
15	..	104511-11120	ハシ ステム	8	1
16	..	103338-11180	ハシ ネジ	8	1
17	..	103338-11190	ハシ ネジ	8	1
18	..	104511-11370	キョウキハシ	8	1
19	..	121750-11670	ソクワタ (シリンダヘッド)	1	1
20	..	124450-11681	ソクワタ PK	1	1
21	..	26116-080122	ボルト 8X12	4	10
22	..	721750-11650	キョウキハシ	8	1
23	..	111100-11230	アシメタ (ハシ)	8	1
24	..	26751-080002	トメナット 8	8	10
25	..	121750-11240	ハシ	1	1
26	..	121750-11250	ハシ	1	1
27	..	121750-11260	サポート (ハシ)	4	1
28	..	124460-11270	ナット M12	4	1
29	..	22117-120000	サネ 12	4	50
30	..	26921-080102	トメネジ (ボルト 8X10)	1	5
31	..	121750-11280	ハシ	2	1
32	..	121750-11290	ハシ	1	1
33	..	120220-11270	ハシ	8	1
34	..	22242-000170	シグミ	2	20
35	..	124750-11420	チャコハシ	4	1
36	..	103338-11430	ヒート (6KFLUT)	4	1
37	..	104900-11450	チャコハシ PK	8	1
38	..	104900-11410	チャコハシ (ウシ)	4	1
39	..	103854-11490	アシメタ	4	1
40	..	173400-11900	ネリヨウハシ	4	1

6. ボンネット

A15

A 4T90
B

6. ボンネット

78.06.29

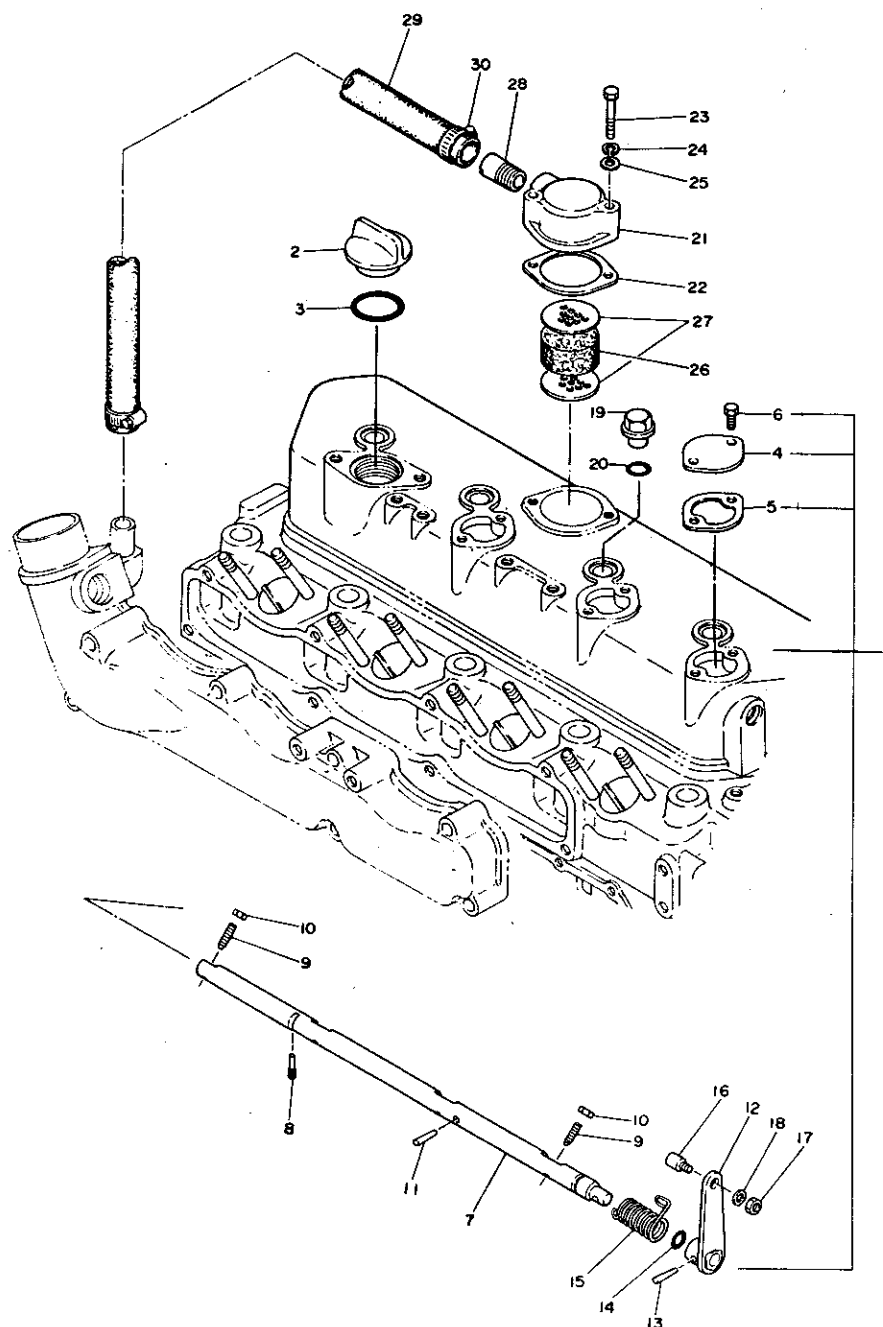

1	.	721750-11520	ボンネット シグミ	1	1
2	..	124160-01750	ボルト 6X14	1	1
3	..	24321-000350	テコンフ シフト	1	10
4	..	124460-03650	テコンフ チョウセイメツ	3	1
5	..	124460-03662	PK (テコンフ フタ	3	1
6	..	26116-060142	ボルト 6X14	6	10
7	..	121750-03600	テコンフ シフト	1	1
8	..	124250-03640	トメネシ (テコンフ シグミ)	1	1
9	..	120220-03660	テコンフ チョウセイメツ	4	1
10	..	26756-050002	トメナツ 5	4	50
11	..	22322-030200	テハーヒン 3X20	1	20
12	..	121750-03610	テコンフ レハー	1	1
13	..	22322-030200	テハーヒン 3X20	1	20
14	..	24311-240100	リング P-10A	1	5
15	..	121750-03640	ハネ (テコンフ	1	1
16	..	121250-03782	リモコンインワイヤシメツカナツ	1	1
17	..	26716-060002	ナツ 6	1	10
18	..	22117-060000	サカネ 6	1	100
19	.	124460-11360	キャップ	4	1
20	.	24311-000140	リング P14	4	5
21	.	121750-03020	フリザー フタ	1	1
22	.	121750-03030	ハツキン (フリザー フタ	1	1
23	.	26116-060402	ボルト 6X40	2	10
24	.	22212-060000	ハネサカネ 6	2	50
25	.	22117-060000	サカネ 6	2	100
26	.	121750-03070	スチールウール	1	1
27	.	121750-03080	シヤマイタ	2	1
28	.	104407-44480	シヤイント (ゴムカン	1	1
29	.	121750-03100	フリザー ハイフ	1	1
30	.	23010-025000	ホースハント 25	2	5

7. エアクリーナ・サイレンサ

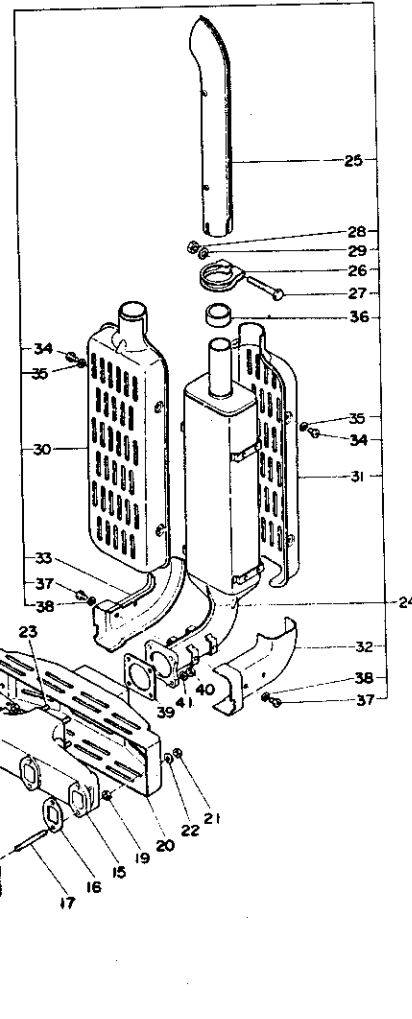
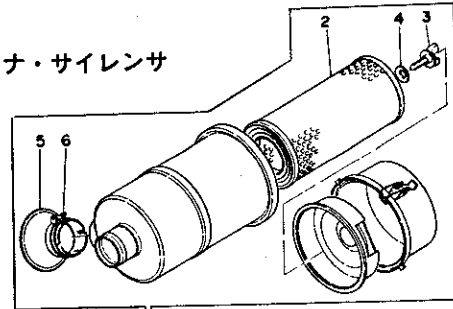
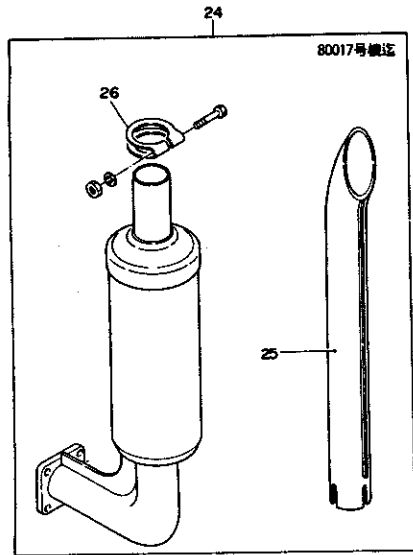

* 1	.	121750-12500	エアクリーナ	1					1
2	..	121720-12510	エレメント	1					1
3	..	121120-12560	ウイング* ホ*ルト	1					1
4	..	121120-12570	シールワッパ	1					1
5	..	121750-12510	キョウキネツト	1					1
6	.	23000-070000	ホースクリップ* 70	1					1
7	.	121750-12040	コ*ムホース(キョウキ)	1					1
8	.	124768-12610	ハ*ント* (キョウキホース)	2					1
* 9	.	121750-12700	マニホールド* (キョウキ)	1	W	A	E	00001	1
* 10	.	121750-12710	ハ*ツキン(キョウキマニホールド*)	1					1
* 11	.	121750-12750	ハ*イフ*シ*ョイント 3/8	1	W	A	E	00001	1
12	.	26116-080402	ホ*ルト 8X40	5					10
13	.	26116-080602	ホ*ルト 8X60	2					10
14	.	22117-080000	サ*カ*ネ 8	7					100
15	.	121750-13100	ハ*イキマニホールド*	1					1
16	.	121750-13200	カ*スクツ	4					1
* 17	.	26216-080602	ウエキミホ*ルト 8X60	4	S	A	E	80018	2
* 17	.	26216-080552	ウエキミホ*ルト 8X55	4					2
* 18	.	26216-080952	ウエキミホ*ルト 8X95	4	S	A	E	80018	1
* 18	.	26216-080902	ウエキミホ*ルト 8X90	4					2
19	.	26716-080002	6カクツ M8(6T)	8					10
* 20	.	121750-13660	カハ*-(マニホールド*)	1	W	A	E	80018	1
* 21	.	26716-080002	6カクツ M8(6T)	8	W	A	E	80018	10
* 22	.	22137-080000	サ*カ*ネ 8	4					10
23	.	26216-080222	ウエキミホ*ルト 8X22	4					2
* 24	.	121750-13490	サイレンサ CMP	1	R	A	E	80018	1
* 24	*	721250-13700	ハ*イキョウオンキ	1					1
* 25	..	124465-13651	フンシツコウ	1	S	A	E	80018	1
* 25	..	121250-13571	フンシツコウ	1					1
* 26	..	103954-13580	マフラークランプ*	1	S	A	E	80018	1
* 26	.	121250-13580	シヨウオンキヨウクランプ*	1					1
27	..	26116-100652	ホ*ルト 10X65	1					5
28	..	26716-100002	ナツト 10	1					10
29	..	22212-100000	ハ*ネサ*カ*ネ 10	1					50
* 30	..	124465-13610	サイレンサカハ*-(A)	1					1
* 31	..	124465-13620	サイレンサカハ*-(B)	1					1
* 32	..	124465-13630	エルホ*カハ*-(A)	1					1
* 33	..	124465-13640	エルホ*カハ*-(B)	1	W	A	E	80018	1
* 34	..	26116-060109	ホ*ルト 6X10	12					20
* 35	..	22137-060000	サ*カ*ネ 6	12					50
* 36	..	121450-13670	ハ*ツキン(フンシツコウ)	1					1
* 37	..	26116-060089	ホ*ルト 6X8	4					20
* 38	..	22212-060000	ハ*ネサ*カ*ネ 6	4					50
39	..	124450-11900	カ*スクツPK	1					1
40	.	26716-080002	6カクツ M8(6T)	4					10

BI

7

A 4T90
B

7. エアクリーナ・サイレンサ

78.07.14
78.06.29

7. エアクリーナ・サイレンサ

41 . 22212-080000 ハネサカネ 8

4

50

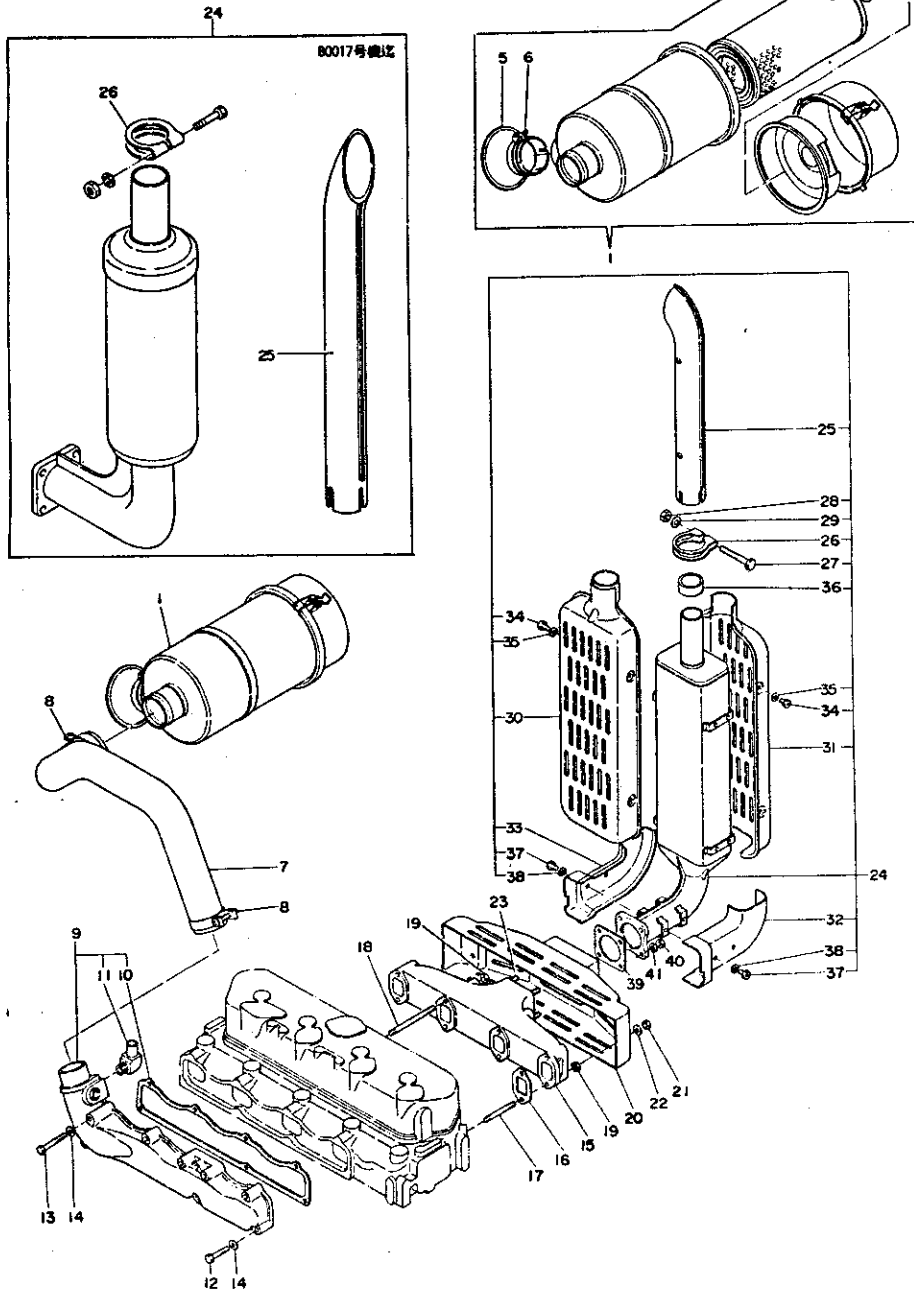

8. クランクシャフト

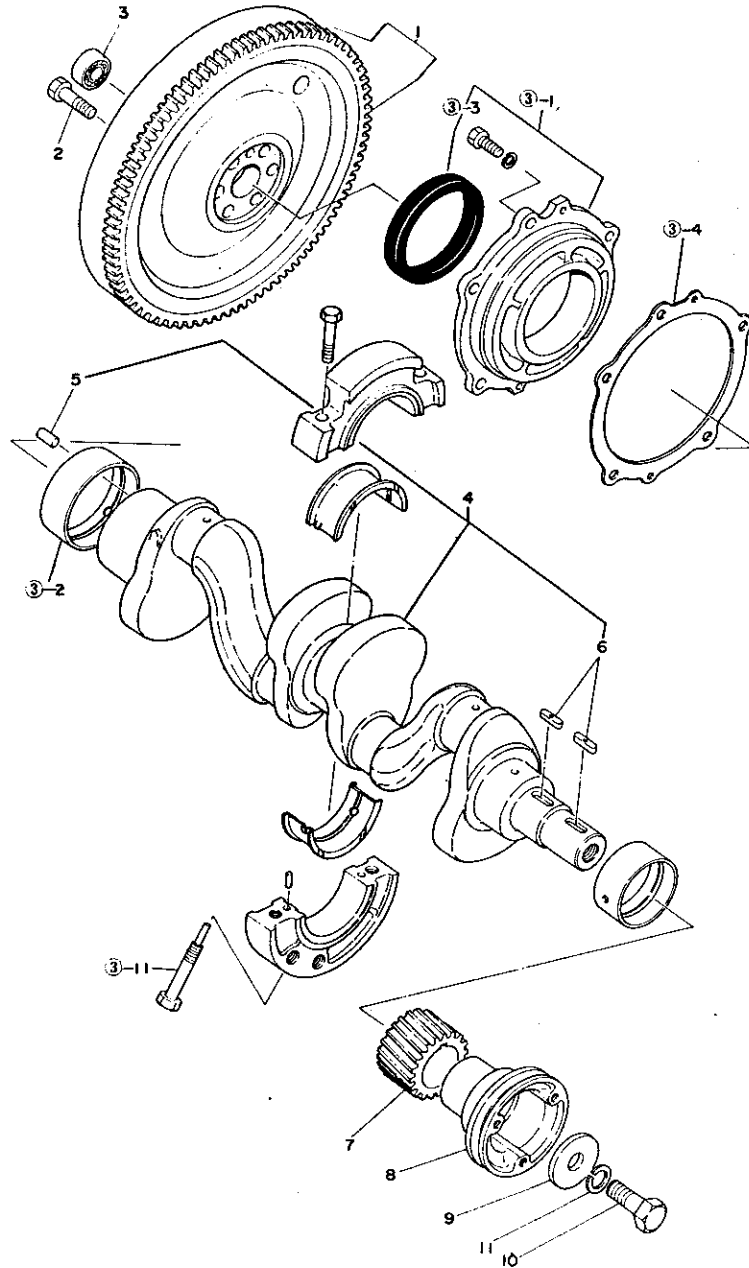

8. クランクシャフト

78.06.29

1	-	121750-21590	フライホイール CMP	1	1
2	-	124220-21130	ボルト(フライホイール)	6	1
3	-	24107-062034	ボルト(クランクシャフト)	1	1
4	-	721750-21700	クランクシャフト シグミ	1	1
5	-	124227-21920	クランクシャフト	1	1
6	-	22512-070282	ワッシャー(ネジ) 7X28	2	10
7	-	121750-21200	クランクギア	1	1
8	-	121750-21650	Vブローリ(クランクシャフト)	1	1
9	-	121750-21660	ワッシャー(Vブローリ)	1	1
10	-	121750-21680	ボルト(ネジ) 20X45	1	1
11	-	22212-200000	ハネサネネ 20	1	50

B3

A 4T90
B

9. ピストン・コネクティングロッド

9. ピストン・コネクティングロッド

78.06.29

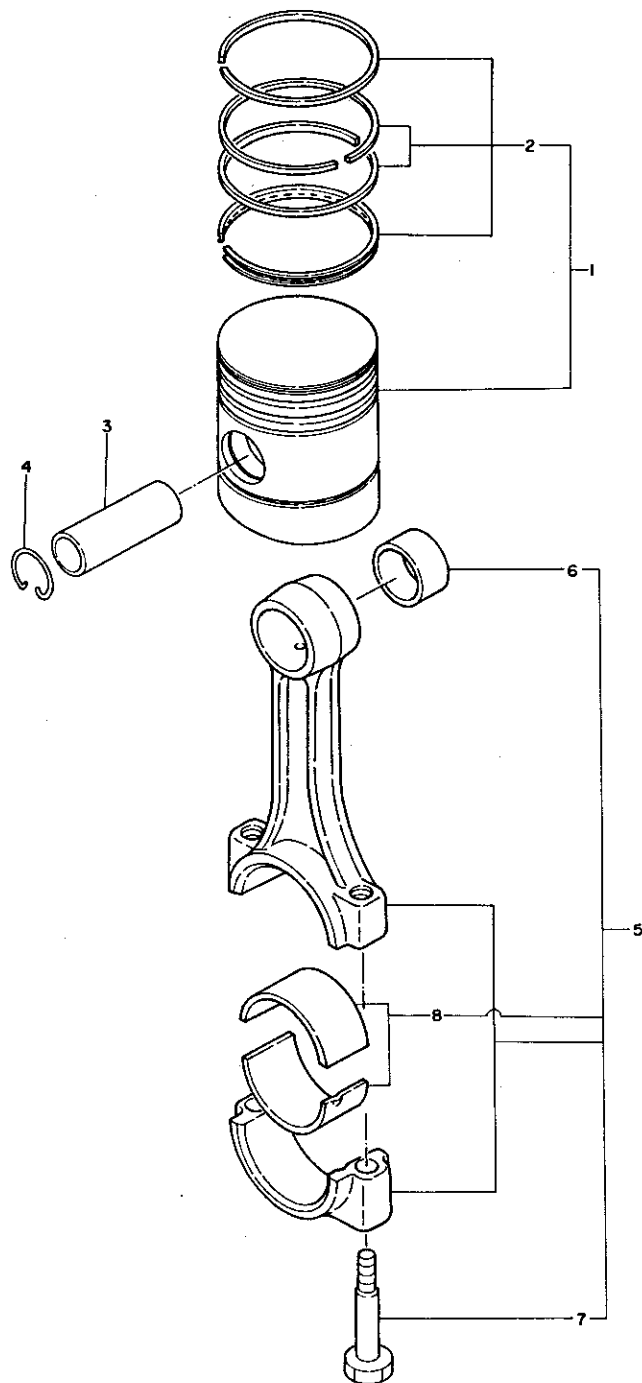

* 1	.	724768-22721	ピストン (リング・ツキ)	4	1
2	..	724763-22500	ピストン リング セット (YM240)	4	1
3	.	104600-22300	ピストンピン	4	1
4	.	104600-22400	ピストンピン 付メタ	8	1
5	.	724450-23100	レンセツホウ シジミ	3	1
6	..	124450-23100	ピストンピン メタル	3	1
7	..	124450-23200	ロッドピン メタル	6	1
8	..	124450-23300	クランクピン メタル	6	1

A 4T90
B

10. 潤滑油系統

78.06.29

10. 潤滑油系統

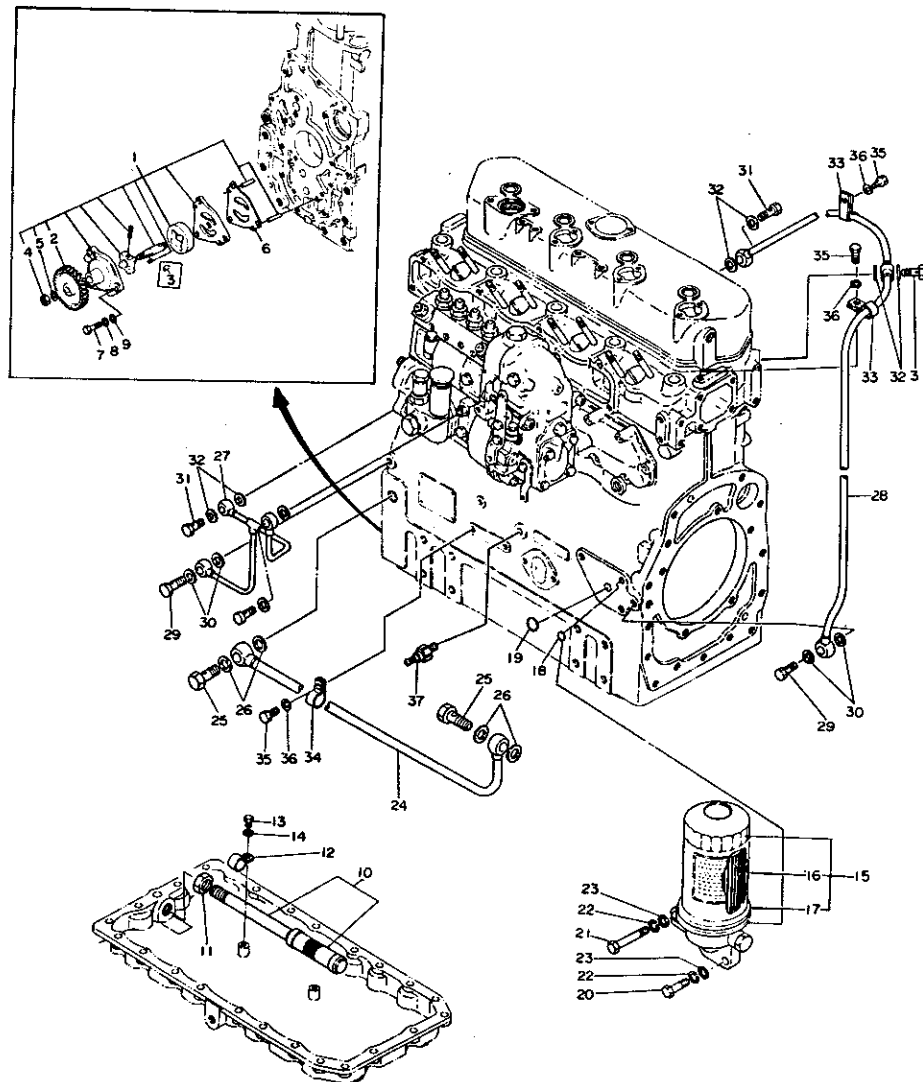

* 1	-	721750-32101	LCホーンフ シグミ	1 R A E	80022	1
* 1	*	721750-32100	LCホーンフ シグミ	1		1
* 2	--	121750-32201	キヤ(LCホーンフ	1 S A E	80022	1
* 2		121750-32200	キヤ(LCホーンフ	1		1
* 3	--	22512-040120	フィサ-キ- 4X12	1 S A E	80022	10
* 3		22522-030100	ハンケツキー 3X10	1		10
4	--	26772-100002	トメツツ(ホソ 10	1		20
5	--	22212-100000	ハネサカネ 10	1		50
6	.	121750-32020	ハツキン(ホソフツ	1		1
7	.	26116-080302	ホルト 8X30	3		10
8	.	22212-080000	ハネサカネ 8	3		50
9	.	22111-080000	サカネ(コマル 8	3		50
10	.	121750-35090	キョウニウカン CMP	1		1
11	.	121750-35070	ナツ PF3/8	1		1
12	.	121750-35080	フレツメ(キョウニウカン	1		1
13	.	26111-060102	ホルト 6X10	1		10
14	.	22212-060000	ハネサカネ 6	1		50
* 15	.	121750-35100	LCコシキ CMP	1		1
* 16	--	121750-35150	フィルタ-エレメント	1 R A E	80072	1
* 16	*	123672-35150	フィルタ-エレメント	1		1
17	--	123672-35520	リング	1		1
* 18	.	24311-000120	リング P-12	1 S A E	80072	10
* 18	.	24311-000110	リング P11	1		5
* 19	.	24311-000200	リング P-20	1 S A E	80072	5
* 19	.	24311-000180	リング P18	1		5
20	.	26116-100352	ホルト 10X35	1		10
21	.	26116-100622	ホルト 10X62	1		2
22	.	22212-100000	ハネサカネ 10	2		50
23	.	22117-100000	サカネ 10	2		50
24	.	121750-39200	LCホーフ CMP (A	1		1
25	-	23857-120000	カンツキ テホルト 12	2		2
26	.	23414-180000	トウハ ツキン 18	4		10
27	.	121750-39220	LCホーフ CMP (B	1		1
28	.	121750-39260	LCホーフ CMP (C	1		1
29	.	124160-39140	カンツキ テホルト	2		1
30	.	23414-100000	トウハ ツキン10	4		20
31	.	124550-59820	カンツキ テホルト	3		1
32	.	23414-080000	トウハ ツキン 14X18	6		50
33	.	124450-39240	クランプ	2		1
34	.	23297-150081	カントメカナク	1		1
35	.	26116-080122	ホルト 8X12	3		10
36	.	22212-080000	ハネサカネ 8	3		50
37	.	121250-39450	コアツ スイツ	1		1

11. 冷却水系統

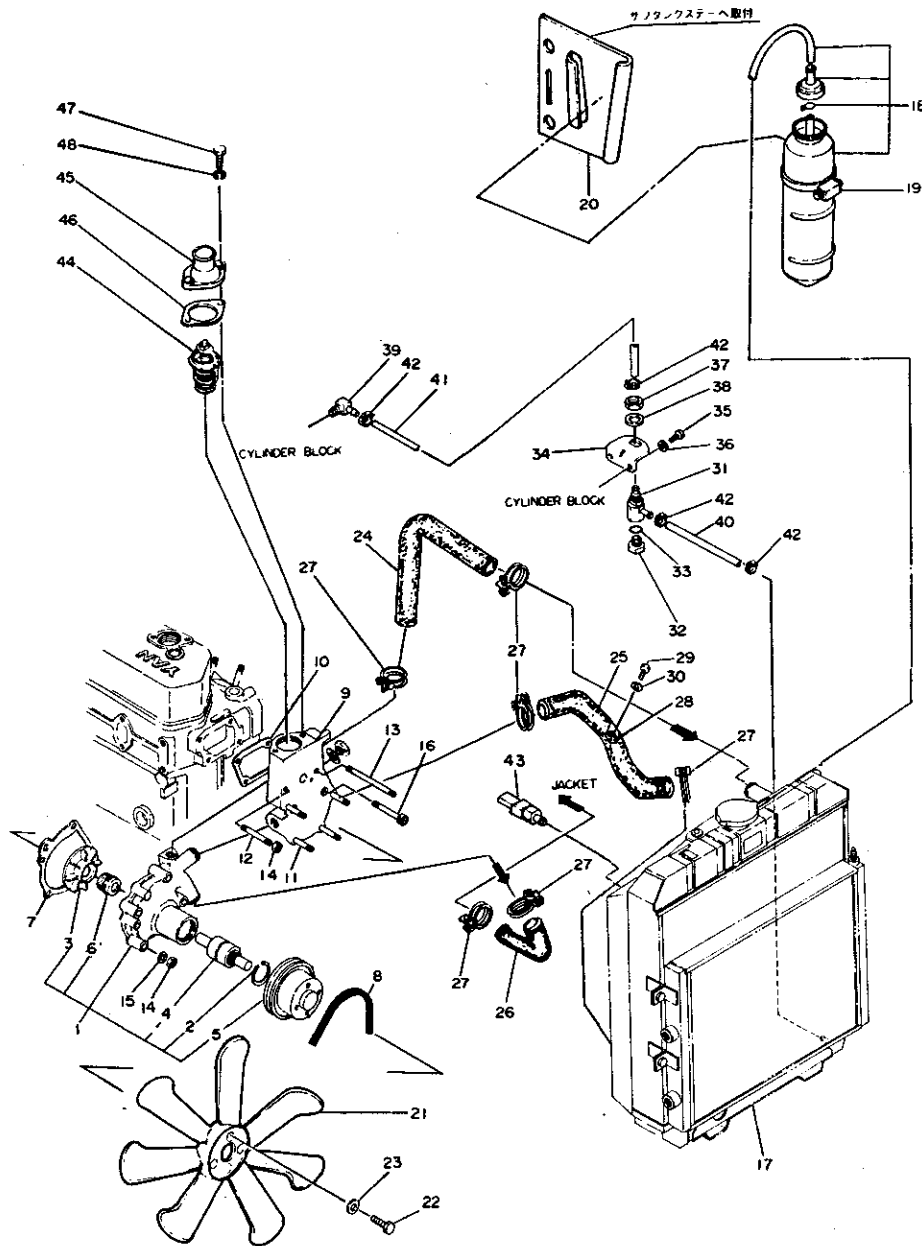

1	.	121750-42100	CWポンプ CMP	1	1
2	..	121256-42170	サークリップ	1	1
3	..	121256-42200	インペラ	1	1
4	..	121256-42240	シャフトベアリング	1	1
5	..	121750-42250	Vベルト (CWポンプ)	1	1
6	..	123482-43350	メカニカルシール	1	1
7	.	121750-42050	ハブギン (CWポンプ) ホンダイ	1	1
8	.	120440-77200	Vベルト A-43	1	1
9	.	121750-42121	トリツケタイ (CWポンプ)	1	1
10	.	121750-42410	ハブギン (CWポンプ) トリツケタイ	1	1
11	.	26216-080452	ウイコネット 8X45	3	2
12	.	26216-081002	ウイコネット 8X100	1	2
13	.	26216-081052	ウイコネット 8X105	2	2
14	.	26716-080002	6カクサット M8 (6T)	6	10
15	.	22117-080000	サカネ 8	6	100
16	.	26450-080602	6カクサット 8X60	1	5
17	.	121750-44500	ラジエータ	1	1
18	.	124450-44510	サフタンクシクミ	1	1
19	.	121750-44550	ハブント (サフタンク)	1	1
* 20	.	121750-44600	フタサット (サフタンク)	1 R A E 80022	1
* 20	.	* 121256-44600	フタサット (サフタンク)	1	1
21	.	121750-44740	フタ	1	1
22	.	26117-080102	ホルト 8X10	4	30
23	.	22137-080000	サカネ 8	4	10
24	.	121750-49010	CWパイプ (A)	1	1
25	.	121750-49020	CWパイプ (B)	1	1
26	.	121750-49030	CWパイプ (C)	1	1
27	.	23010-038000	ホースハブント 38	6	10
* 28	.	104264-59290	フレットメ (FDBパイプ)	1 R A E 80022	1
* 28	.	* 105584-59870	フレットメ (FDBパイプ)	1	1
29	.	26116-060102	ホルト 6X10	1	30
30	.	22212-060000	ハネサカネ 6	1	50
31	.	121250-49101	サンホウコツク	1	1
32	.	121250-49121	フタグ (ミス) スキ	1	1
33	.	24311-000160	リング R-16	1	5
34	.	121750-49130	トレンコウツクトリツケタイ	1	1
35	.	26116-080162	ホルト 8X16	2	10
36	.	22212-080000	ハネサカネ 8	2	50
37	.	26776-160002	トメサット (ホソ) 16	1	5
38	.	23414-160000	トウハブギン 16	1	50
39	.	121750-49110	ツキテ (ミス) スキパイプ	1	1
40	.	121750-49150	ミス) スキパイプ (A)	1	1
41	.	121750-49160	ミス) スキパイプ (B)	1	1
42	.	124766-59050	ホースクリップ	4	1
43	.	121750-49350	センダ (CWホント)	1	1

(***) ツキノ ハーシニ ツツク (***)

B6

A7

A 4T9D
B

11. 冷却水系統

78.06.29

11. 冷却水系統

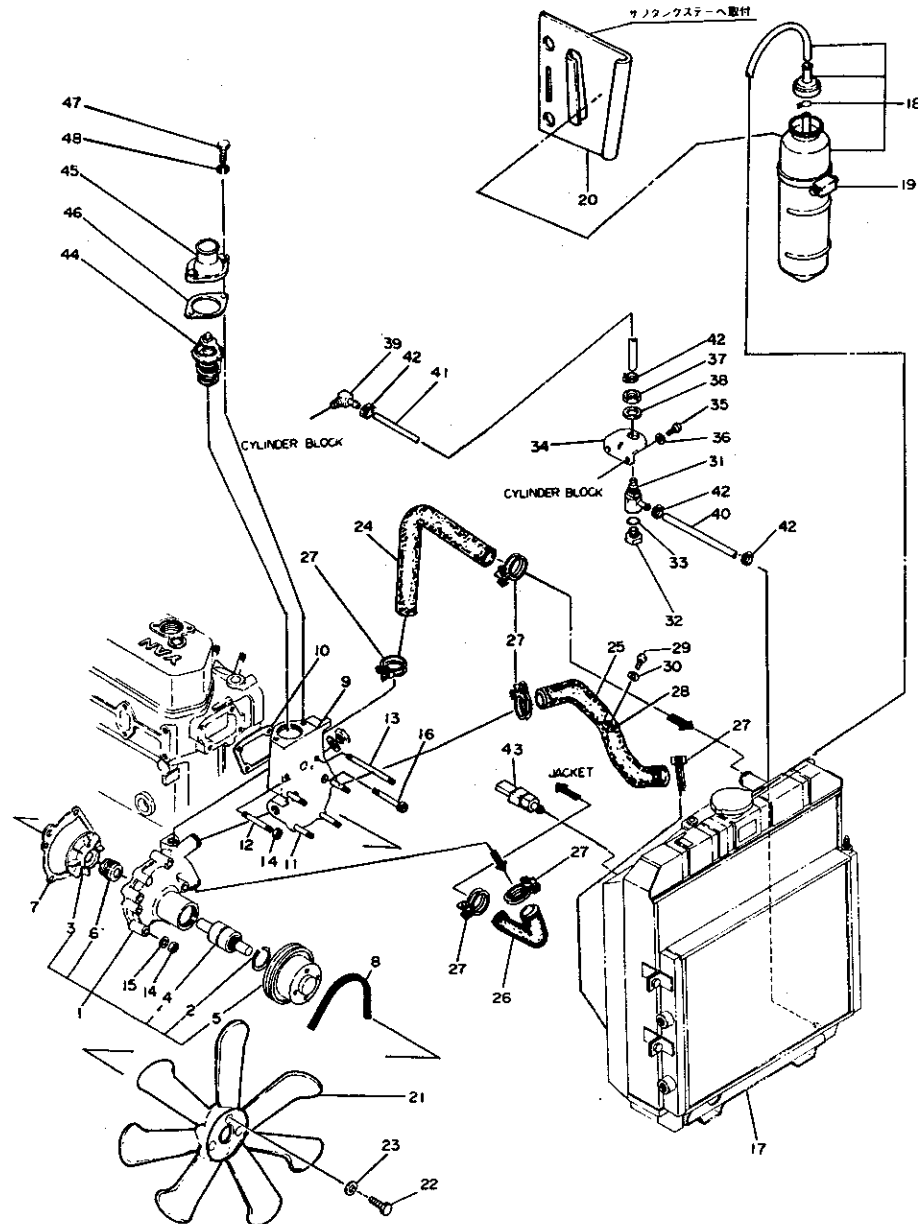

44	•	121750-49800	サーモスタット	1	1
45	•	121750-49531	サーモスタットカバー	1	1
46	•	124736-49540	パッキン (サーモスタットカバー)	1	1
47	•	26116-080242	ホルト 8X24	2	1
48	•	22117-080000	サタネ	2	100

B7

A7

A 4T90

B

12. F O 噴 射 ポ ン プ

12. F O 噴 射 ポ ン プ

78.06.29

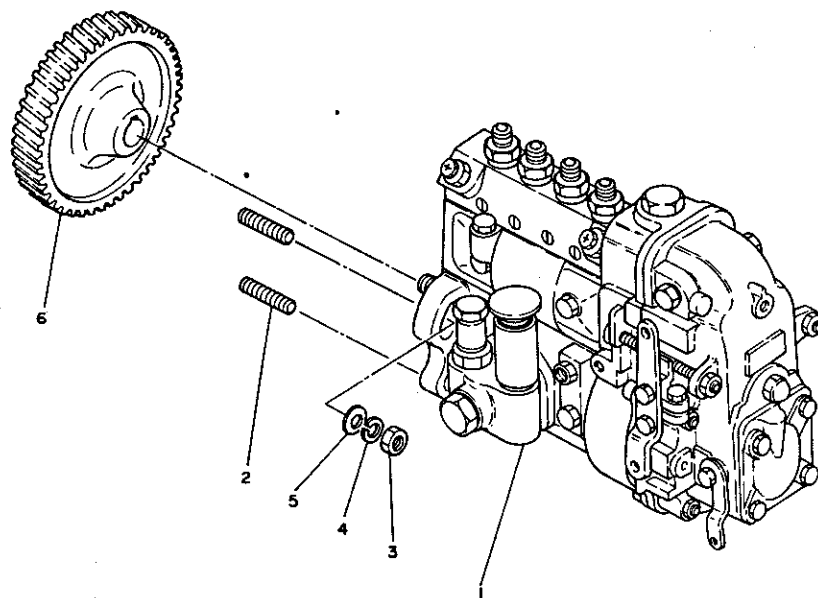

* 1	.	121750-51011	FCフンシヤホンプ	1	S	A	E	80022	1
* 1	.	121750-51010	FCフンシヤホンプ	1					1
2	.	26226-100322	ウイコミホルト(20 10X32	4					2
3	.	26716-100002	ナツト 10	4					10
4	.	22212-100000	ハネサカネ 10	4					50
5	.	22137-100000	サエネ 10	4					20
* 6	.	121750-54201	キヤ(FDホンプ)クドウ	1	S	A	E	80022	1
* 6	.	121750-54200	キヤ(FGホンプ)クドウ	1					1

B8

A 4T90
B

13. F O 噴 射 弁

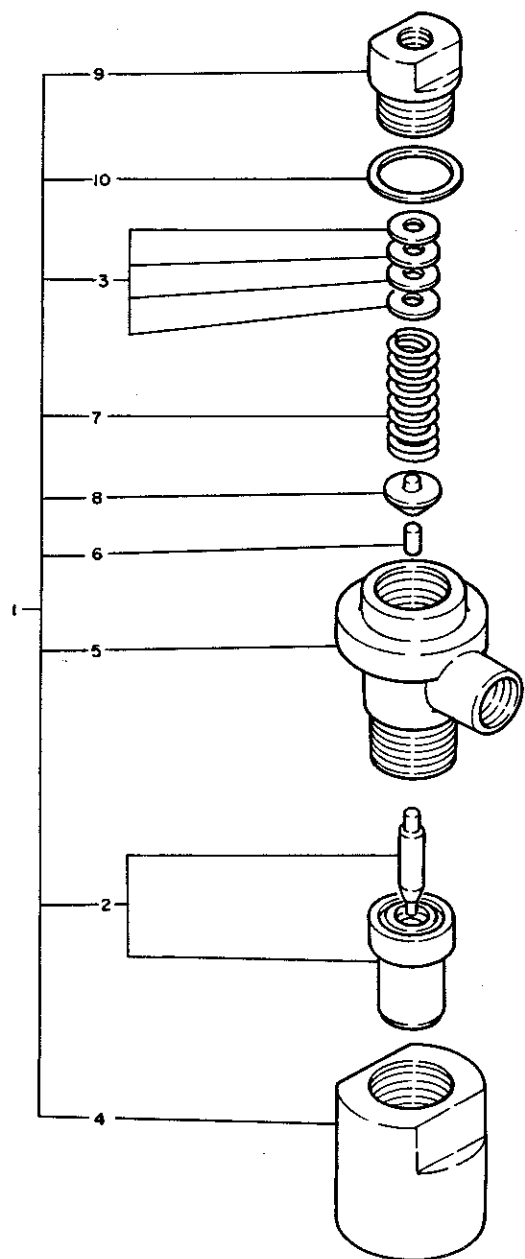

1	.	724770-53100	FOバルブシム	1	1
2	..	124770-53000	ニートル	1	1
3	..	110250-53150	FVSPチヨウセイハツ2W90ケンヨウ	1	1
4	..	104900-53080	ケースナット	1	1
5	..	103854-53100	ネリヨウバルブボンタイ	1	1
6	..	113200-53110	インターシムントル	1	1
7	..	103854-53120	ノスルスプリング	1	1
8	..	113200-53120	FCバルブSPウケ(SCEカクタケンヨウ	1	1
9	..	103854-53180	ネリヨウバルブスプリングタイ	1	1
10	..	172100-53200	FVSPヒツPK	1	1

13. F O 噴 射 弁

78.06.29

14. 燃料油系統

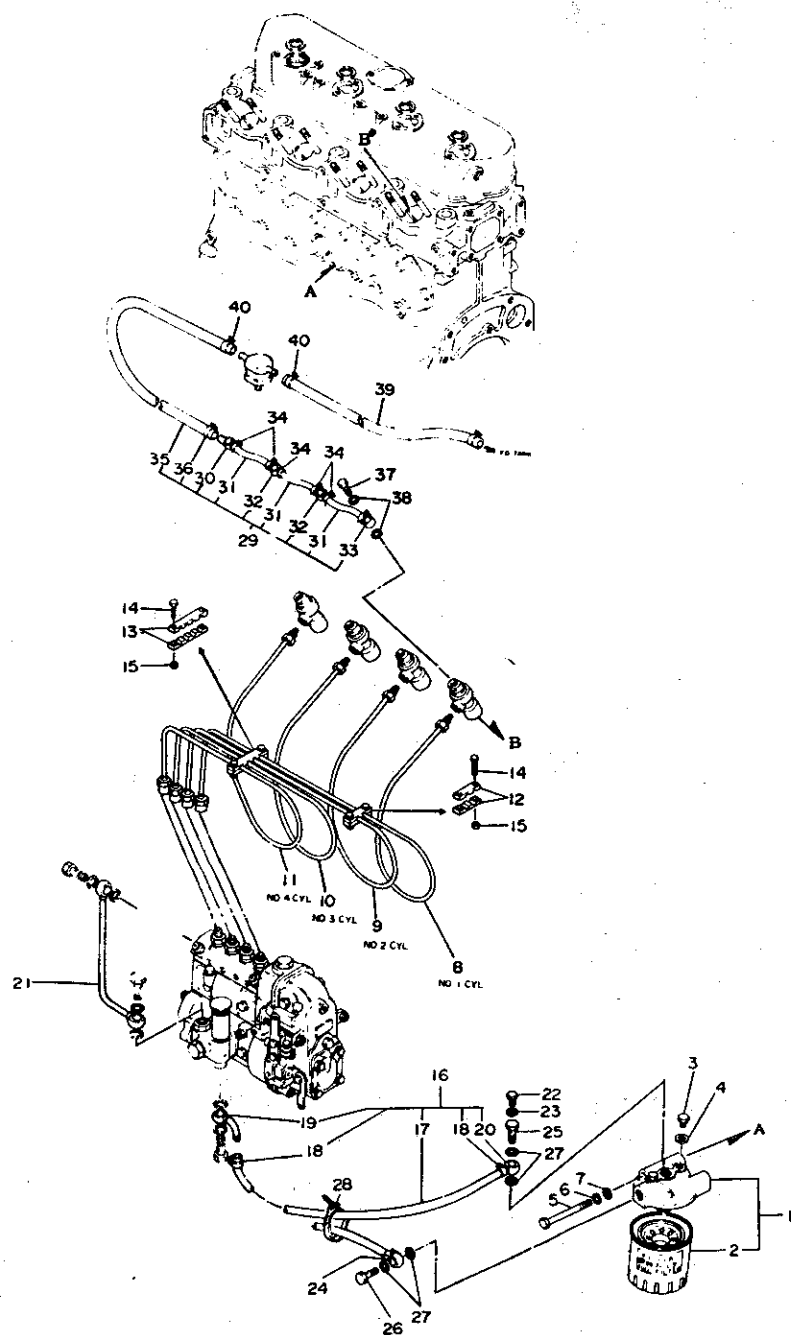

14. 燃料油系統

78.06.29

1	.	121750-55600	FOJシキ CMP	1		1
2	..	121750-55700	FOJシキ	1		1
3	.	124790-55770	フウシ (M8)	1		1
4	.	23414-060000	トウハツキン 6	1		50
5	.	26116-080752	ホルト 8X75	2		5
6	.	22212-080000	ハネシカネ 8	2		50
7	.	22117-080000	サネネ 8	2		100
8	.	121750-59810	FOJシキハーフ CMP (NO.1)	1		1
9	.	121750-59820	FOJシキハーフ CMP (NO.2)	1		1
10	.	121750-59830	FOJシキハーフ CMP (NO.3)	1		1
11	.	121750-59840	FOJシキハーフ CMP (NO.4)	1		1
12	.	122780-59100	FOJシキカンフレット	2		1
13	.	123472-59120	FOJシキカンフレット (4330)	2		1
14	.	26116-080202	ホルト 8X20	4		10
15	.	26716-060002	ナット 6	4		10
* 16	.	121750-59012	FOAハーフ CMP (A)	1		1
* 17	..	121750-59130	FOAハーフ (A)	1	S A E	80075 1
* 17	.	124766-59530	FOAハーフ (B)	1	S A E	80022 1
* 17	.	121750-59110	FOAハーフ (B)	1		1
18	..	124766-59050	ホースクリップ	2		1
* 19	..	104264-59020	ホースジョイント 12	1	S A E	80075 1
* 19	.	121700-59910	カンツキテ (カク)	1	S A E	80022 1
* 19	.	104264-59020	ホースジョイント 12	1		1
20	..	121750-59910	カンツキテ (カク)	1		1
* 21	.	121750-59021	FOAハーフ CMP (B)	1	N A E	80022 1
* 21	.	* 121750-59020	FOAハーフ CMP (B)	1		1
22	.	120220-51900	クッキネホルト	1		1
23	.	43400-500390	クッキネラック PK	1		1
24	.	104264-59020	ホースジョイント 12	1		1
25	.	103854-59200	カンツキテホルト (コシキテ)	1		1
26	.	23857-060000	ジョイントホルト	1		5
27	.	23414-120000	トウハツキン 12	4		5
28	.	121750-59890	フレット (FOAハーフ)	1		1
29	.	121750-59500	FOJシキハーフ CMP	1		1
30	..	121750-59090	カンツキテ (リョウ)	1		1
31	..	121250-59550	FOAハーフ	3		1
32	..	124550-59090	タマタカンツキテ	2		1
33	..	124550-59030	タマタタタタカンツキテ	1		1
34	..	124066-59100	ホースクリップ	6		1
35	..	121750-59560	FOJシキハーフ (A)	1		1
36	..	124060-77680	クランプ	1		1
37	.	101147-59810	カンツキテホルト	4		1
38	.	23414-080000	トウハツキン 14X18	8		50
39	.	121750-59570	FOJシキハーフ (B)	1		1
40	.	124060-77680	クランプ	3		1

B10

A 4T90

B

15. 電気始動装置

15. 電気始動装置

78.06.29

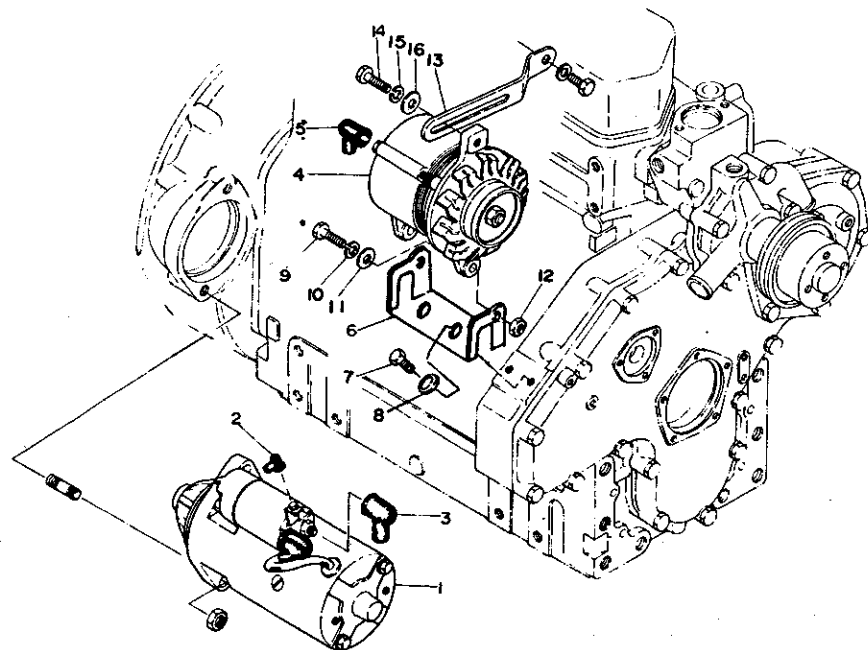

* 1	-	121750-77011	スターティングモータ 12V2.5KW	1	R A E	80024	1
* 1	*	121750-77010	スターティングモータ 12V2.2KW	1			1
2	-	124550-77020	ターミナル カバー	1			1
3	.	124550-77030	ターミナルカバー	1			1
4	.	121750-77200	ACシイネレータ (IC)	1			1
5	-	124756-77040	コイルセット (シイネレータ用)	1			1
6	-	121750-77250	ブラケット	1			1
7	-	26116-080382	ボルト 8X38	2			10
8	-	22117-080000	ワッシャー	2			100
9	-	26116-081202	ボルト 8X120	1			1
10	-	22212-080000	ハネサカネ 8	1			50
11	-	22137-080000	ワッシャー 8	2			10
12	-	26716-080002	六角ナット M8 (6T)	1			10
13	-	121400-77330	アシスタント (ボルト)	1			1
14	-	26116-080252	ボルト 8X25	1			10
15	-	22212-080000	ハネサカネ 8	1			50
16	-	22137-080000	ワッシャー 8	1			10

B11

A 4T90

B

16. サーモスタート装置

16. サーモスタート装置

78.06.29

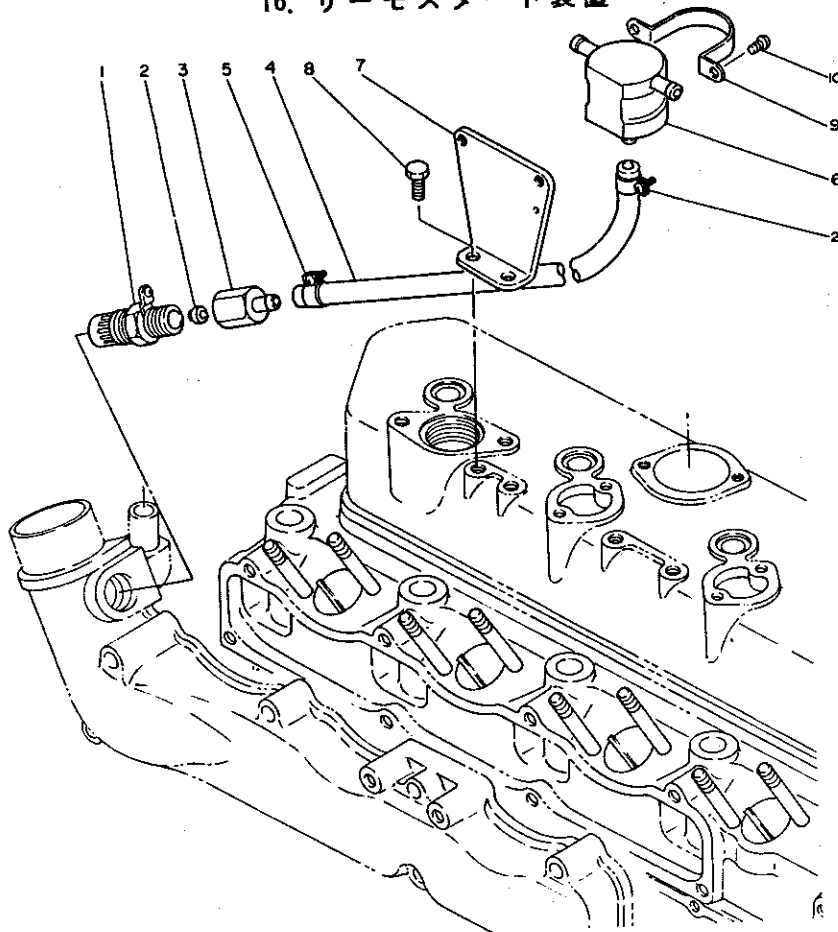

1	•	124450-77910	サーモスタート(フランクツキ)	1	1
2	•	124450-77980	FOH*イフツキ*テカク* (サーモ)	1	1
3	•	124460-77660	FOH*イフツキ*テ (サーモスタート)	1	1
4	•	121700-77700	FOH*イフ* (サーモスタート)	1	1
5	•	124060-77680	クランプ	2	1
6	•	121750-77800	ハツタ*タコ	1	1
7	•	121750-77810	カク* A (ハツタ* タコ)	1	1
8	•	26116-080142	ホ*ルト 8X14	2	10
9	•	124460-77820	ハツタ*タコ*トリツカク* (オツ)	1	1
10	•	26557-060082	+ナ*ネシ* 6X8	2	10

17. アクセルレバー

C2

A YM4500

B

17. アクセルレバー

78.06.29

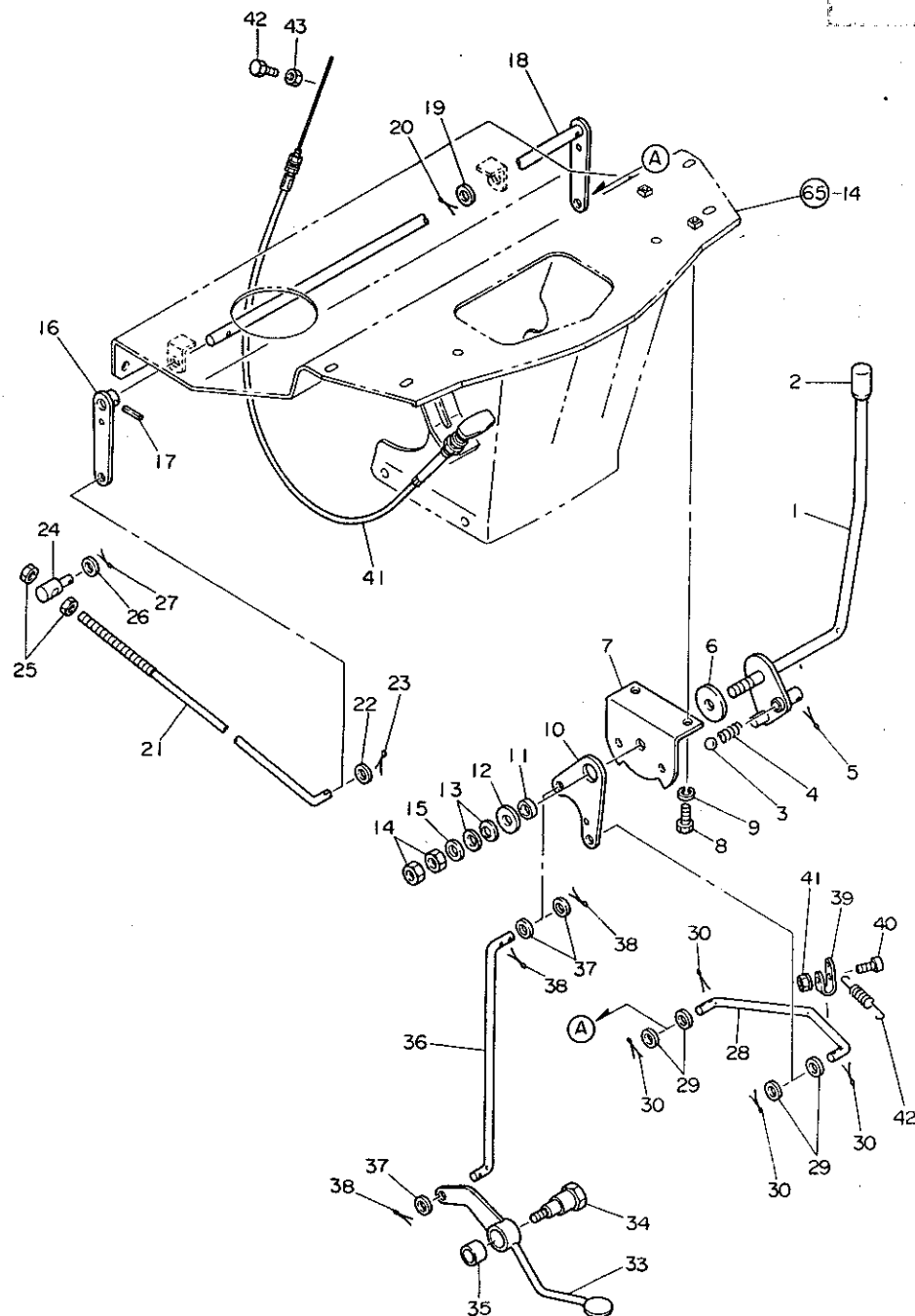

1	194450-01110	アクセルレバー-CMP	1	1
2	194150-01190	アクセルレバー-ノブ	1	1
3	24190-110001	コウキ2ウ 11 / 32	1	5
4	194080-27480	フォークロツクスワフ リンク B	1	2
5	22417-160180	ワリピン 1.6X18	1	10
6	194145-01260	フリクションプレート	1	1
7	194450-01140	フラスカツト(アクセルレバー)	1	1
* 8	26116-080162	ホルト 8X16	2	10
9	22217-080000	ハネサ カネ 8	2	50
10	194450-01350	リンクレバー(アクセルレター)	1	1
11	194150-01270	スベ-サ 20	1	1
12	22157-100000	サカネ 10	1	10
13	194740-00160	ネジ ヨウサハネ M10	2	10
14	26716-100002	ナット 10	2	10
15	22137-100000	サカネ 10	1	20
16	194450-01310	リンクレバー-A(アクセル)	1	1
17	22351-030014	ローピン 3X14	1	10
18	194450-01320	リンクシャフト(アクセルレター)	1	1
19	22137-100000	サカネ 10	1	20
20	22417-160180	ワリピン 1.6X18	1	10
21	194450-01360	リンクロツク A(アクセル)	1	1
22	22137-080000	サカネ 8	1	10
23	22417-160180	ワリピン 1.6X18	1	10
24	194450-01380	アシヤスタ(アクセルレター)	1	1
25	26716-080002	6カクナツ M8(6T)	2	10
26	22137-060000	サカネ 6	1	50
27	22417-160180	ワリピン 1.6X18	1	10
28	194450-01370	リンクロツク B(アクセル)	1	1
29	22137-080000	サカネ 8	4	10
30	22417-160180	ワリピン 1.6X18	4	10
* 31	194990-22040	ケフス (スハツク) 6	1	1
* 32	26116-060122	ホルト 6X12	1	30
* 33	194450-01410	フートアクセルハタム	1 S A F001013	1
* 33	194145-01411	フートアクセルハタム	1	1
* 34	194145-37670	ロツクレバー-ホルト	1 Z F001013	1
* 34	194145-37670	ロツクレバー-ホルト	1 Z F001016	1
* 34	194450-01420	ホルト(ハタム)	1 W A F001013	1
35	194450-01450	スベ-サ	1	1
* 36	194450-01441	ロツク(フートアクセル)	1 S A F001013	1
* 36	194450-01440	ロツク(フートアクセル)	1	1
37	22137-080000	サカネ 8	3	10
38	22417-160180	ワリピン 1.6X18	3	10
39	194750-04410	スワフリンク カタ	1	1
40	26587-060162	ハインスト コネシ 6X16	1	10
41	194990-22040	ケフス (スハツク) 6	1	1

【 *** ツキノ ハ-ジニ ツツク *** 】

17. アクセルレバー

C3

A YM4500

B

17. アクセルレバー

78.06.29.

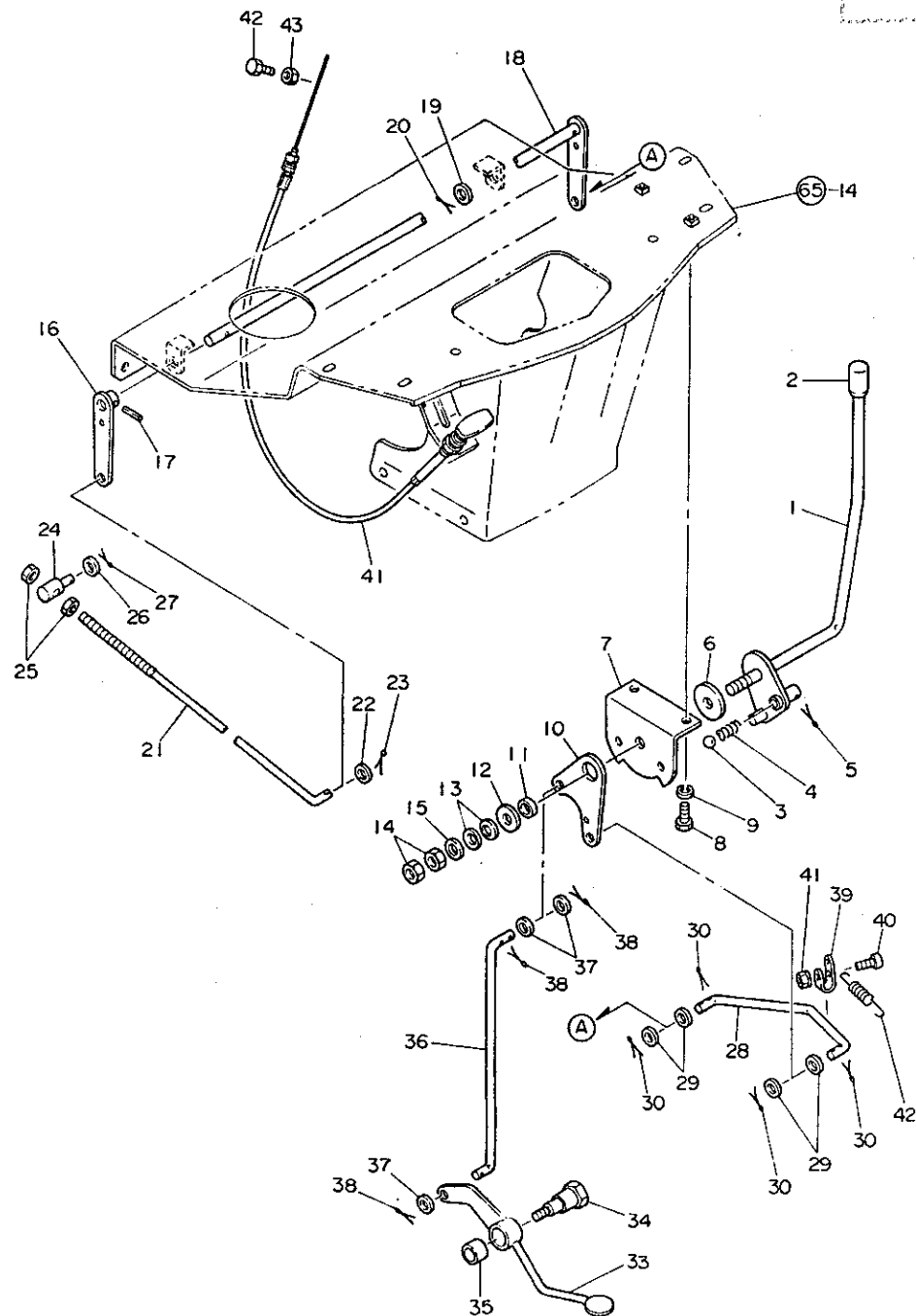

42	.	193994-10203	フートアクセルリターンスプリング	1				1
* 43	.	194450-01460	カイト (ヘタル)	1	W	A	F001013	1
* 44	.	22351-040010	ローション 4X10	1	W	A	F001013	30
* 45	.	26013-100202	ホルト 18 10X20	1	W	A	F001013	10
46	.	194275-01500	テコンフケーブル CMP	1				1
47	.	26116-050148	ホルト 5X14	1				10
* 48	.	26756-050002	トメサツ 5	1				50

18. フュエルタンク

18. フュエルタンク

78.10.13
78.06.29

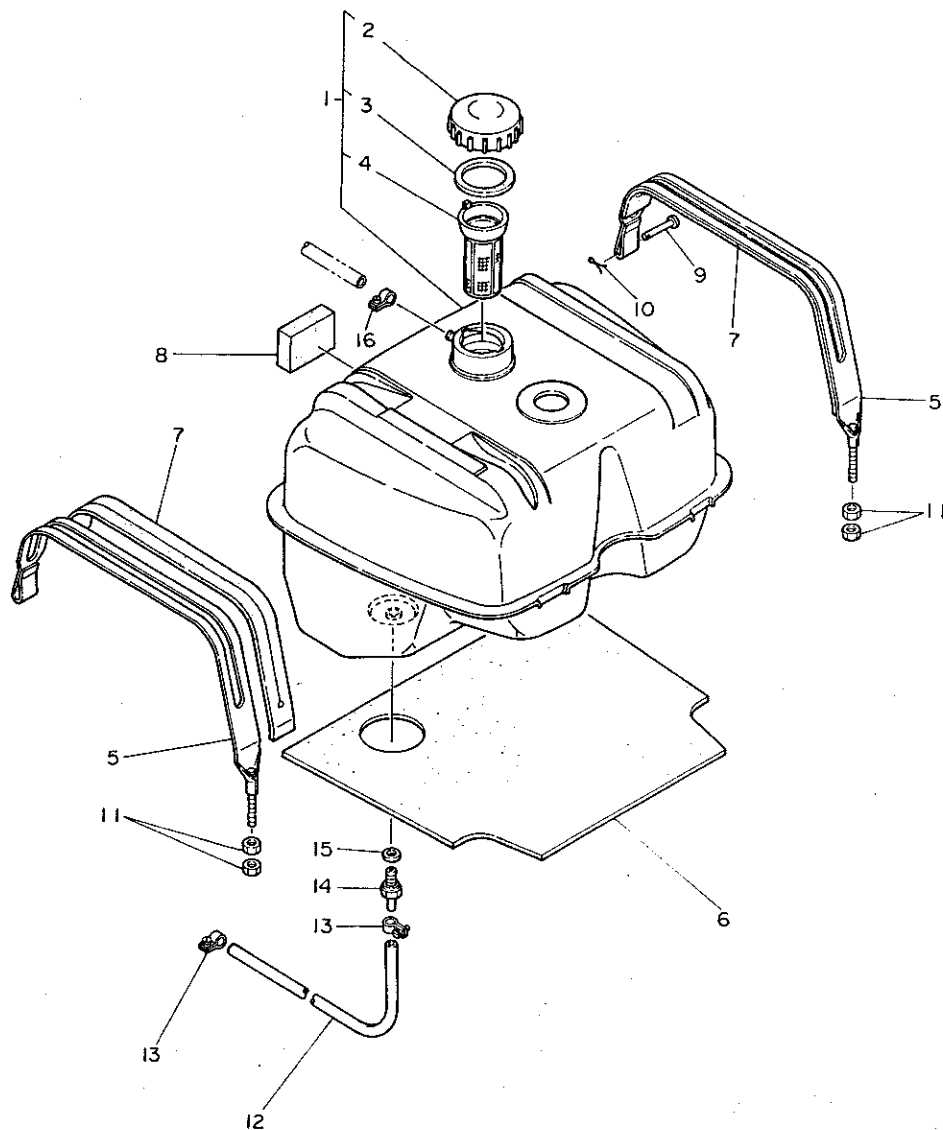

* 1	.	794450-04100	フュエルタンク シロミ	1	1
2	..	101168-55040	F0タンクフタ	1	1
* 3	..	101504-55050	ネリヨウタンクキャップ ハツキン	1	1
4	..	101504-55101	F0イリク*チコシアミ	1	1
5	.	194450-04250	ハ*ント* (タンク)	2	1
* 6	.	194450-04261	PK.A (タンク)	1	
7	.	194450-04280	ハ*ツキン (ハ*ント*)	2	1
8	.	194450-04290	ハ*ツキン B (タンク)	1	1
9	.	194130-04320	アタマツキ*ン 6X43	2	1
10	.	22417-160180	ワリ*ン 1.6X18	2	10
* 11	.	26716-080002	6x2ナット M8 (6T)	4	10
12	.	194450-04720	フュエルハ*イフ* (タンク)	1	1
13	.	124460-59050	ホースハ*ント*	2	1
14	.	194130-04750	フュエルハ*イフ*シ*ヨイント	1	1
15	.	23414-140000	ト*ウハ*ツキン 14	1	50
16	.	103854-59051	ホースハ*ント*	1	1

19. ベルトカバー

C5

A YM4500

B

19. ベルトカバー

78.06.29

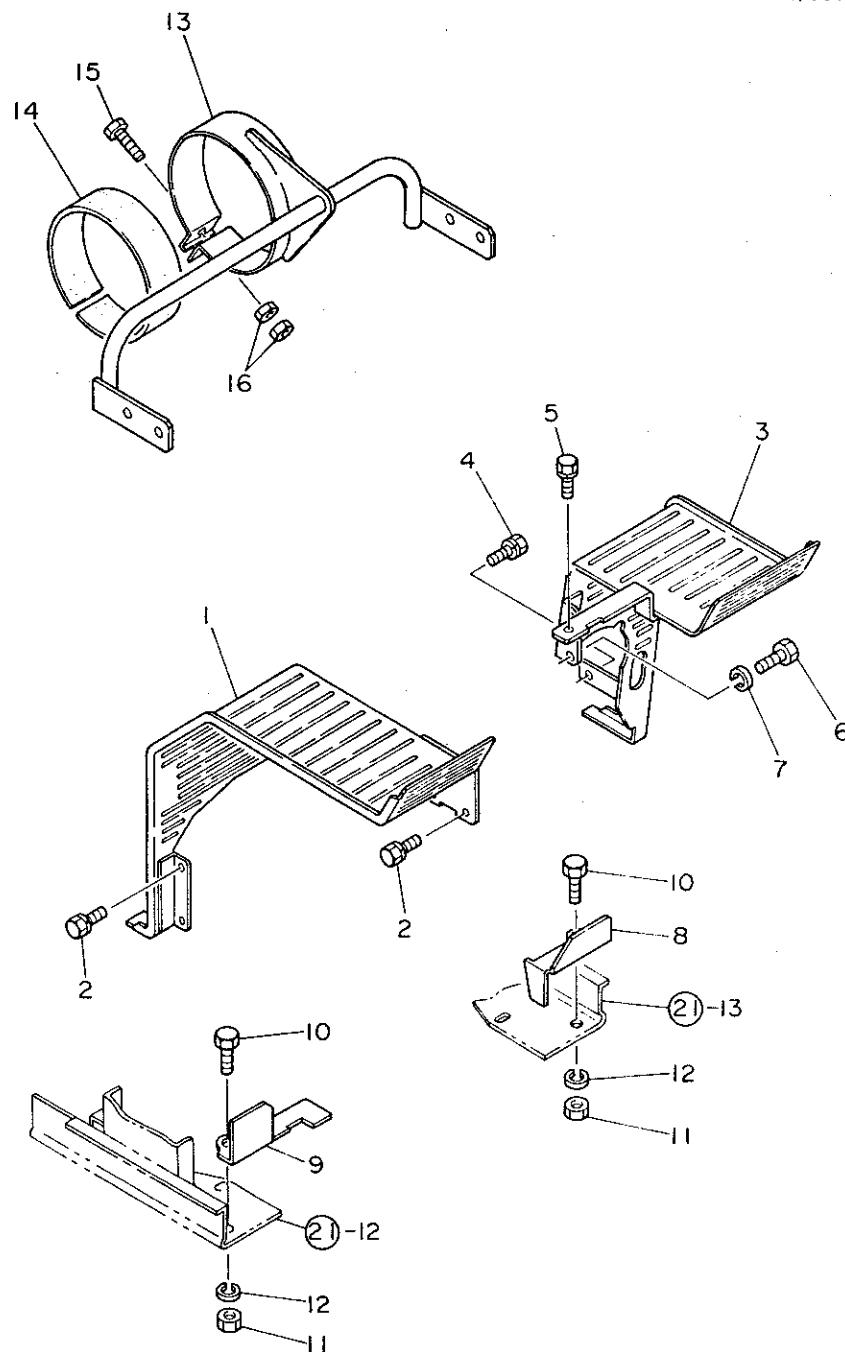

1	•	194450-05120	カバー L(セフティ	1	1
2	•	26013-080162	ボルト(B 8X16	4	20
3	•	194450-05130	カバー R(セフティ	1	1
4	•	26013-060122	ボルト(B 6X12	1	50
5	•	26013-080162	ボルト(B 8X16	1	20
6	•	26116-100122	ボルト 10X12	2	5
7	•	22217-100000	ハネザカネ10	2	100
8	•	194450-05150	カバー C	1	1
9	•	194450-05160	カバー A	1	1
10	•	26116-100202	ボルト 10X20	2	10
11	•	26717-100002	ナット 10	2	20
12	•	22217-100000	ハネザカネ10	2	100
13	•	194450-06150	フラッシュ(エアクリ-ナ	1	1
14	•	194450-06160	シート(エアクリ-ナ	1	1
15	•	26117-080354	ボルト 8X35	1	10
16	•	26717-080002	6 カクナット M8	2	20

20. ベルトカバー

C6

A YM45000
B

20. ベルトカバー

78.06.29

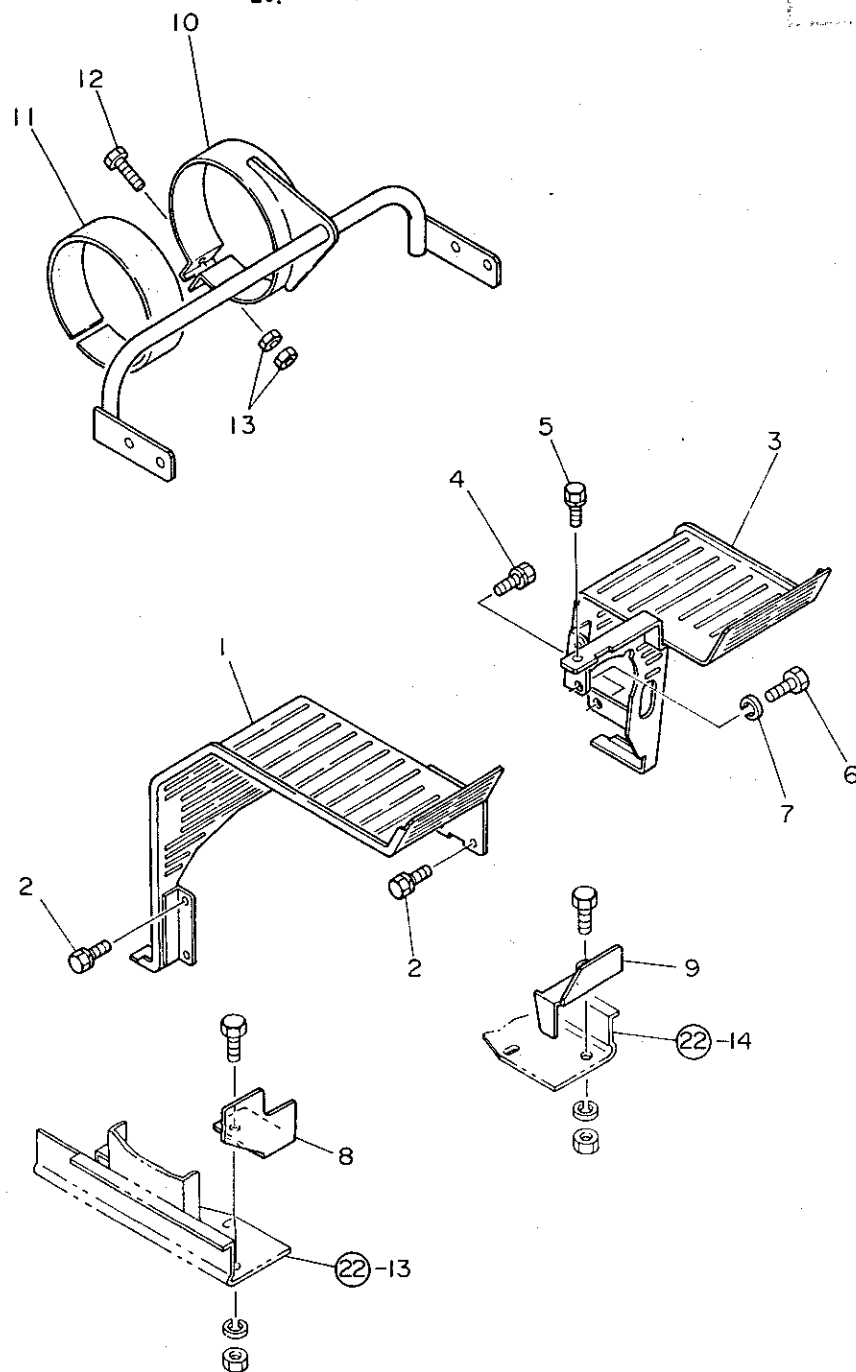

1	•	194450-05120	カバー - L1セフティ	1	1
2	•	26013-080162	ボルト(B 8X16)	4	20
3	•	194450-05130	カバー - R1セフティ	1	1
4	•	26013-060122	ボルト(B 6X12)	1	50
5	•	26013-080162	ボルト(B 8X16)	1	20
6	•	26116-100122	ボルト 10X12	2	5
7	•	22217-100000	ナット M10	2	100
8	•	194451-05140	カバー - B	1	1
9	•	194450-05150	カバー - C	1	1
10	•	194450-06150	フタナット (エアクリ)	1	1
11	•	194450-06160	シート (エアクリ)	1	1
12	•	26117-080354	ボルト 8X35	1	10
13	•	26717-080002	6 ナット M8	2	20

C7

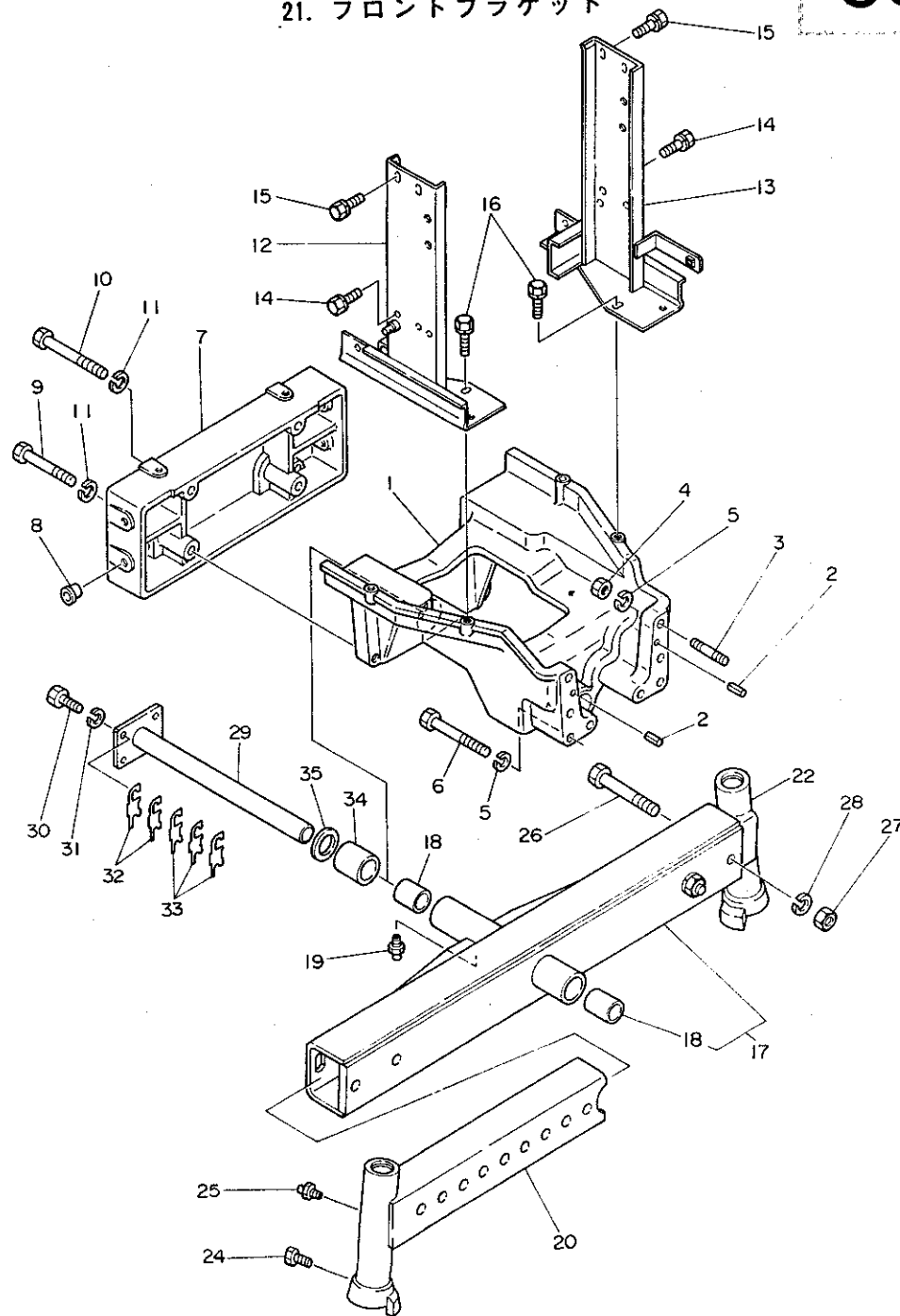

A YM4500

21. フロントブラケット

78.06.29

1	.	194450-11111	フロントアクスルフ*ラゲツト	1	
2	.	22351-080020	ロ-ルビ*ン 8X20	2	10
3	.	26216-140502	ウジヨホ*ルト 14X50	2	2
4	.	26717-140002	ナツト M14	2	20
5	.	22217-140000	ハ*ネツ*カ*ネ14	8	20
6	-	26116-141202	ホ*ルト 14X120	6	1
7	.	194450-11130	サホ-ト(フロントヒツチ	1	1
8	-	194450-11190	ネジ*キ*ツフ* 15	4	1
9	.	26116-161002	ホ*ルト 16X100	2	1
10	.	26116-161152	ホ*ルト 16X115	2	1
11	-	22217-160000	ハ*ネツ*カ*ネ16	4	20
12	-	194450-11150	ラジ*イタフ*ラゲツト(L	1	1
13	-	194450-11160	ラジ*イタフ*ラゲツト(R	1	1
14	-	26014-080142	ホ*ルト(C 8X14	4	10
15	.	26014-080202	ホ*ルト (C 8X20	4	10
16	-	26014-100202	ホ*ルト(C 10X20	4	5
17	-	194450-11200	フロントアクスル CMP	1	1
18	..	194450-11220	フ*ツシ 40X2X50	2	1
19	.	194151-11480	グ*リスニツフ*ル	1	1
20	.	194450-11300	イクステンション(L CMP	1	1
21	..	194145-11580	マキフ*ツシ	2	1
22	-	194450-11400	イクステンション(R CMP	1	1
23	..	194145-11580	マキフ*ツシ	2	1
24	-	194145-11350	ホ*ルト	2	10
25	-	194151-11480	グ*リスニツフ*ル	2	1
26	.	26116-181102	ホ*ルト 18X110	4	1
* 27	.	26716-180002	N 18	4	5
28	.	22217-180000	ハ*ネツ*カ*ネ18	4	20
29	.	194450-11510	センタビ*ン	1	1
30	.	26116-120302	ホ*ルト 12X30	4	10
31	.	22217-120000	ハ*ネツ*カ*ネ 12	4	50
32	-	194450-11550	シムA(センタビ*ン	4	1
33	.	194450-11560	シムB(センタビ*ン	6	1
34	.	194450-11520	スヘ-サ 40X56X50	1	1
35	.	194450-11530	ワツシP(センタビ*ン	2	1

22. フロントブラケット

C9

C7

A YM4500D

B

22. フロントブラケット

78.06.29

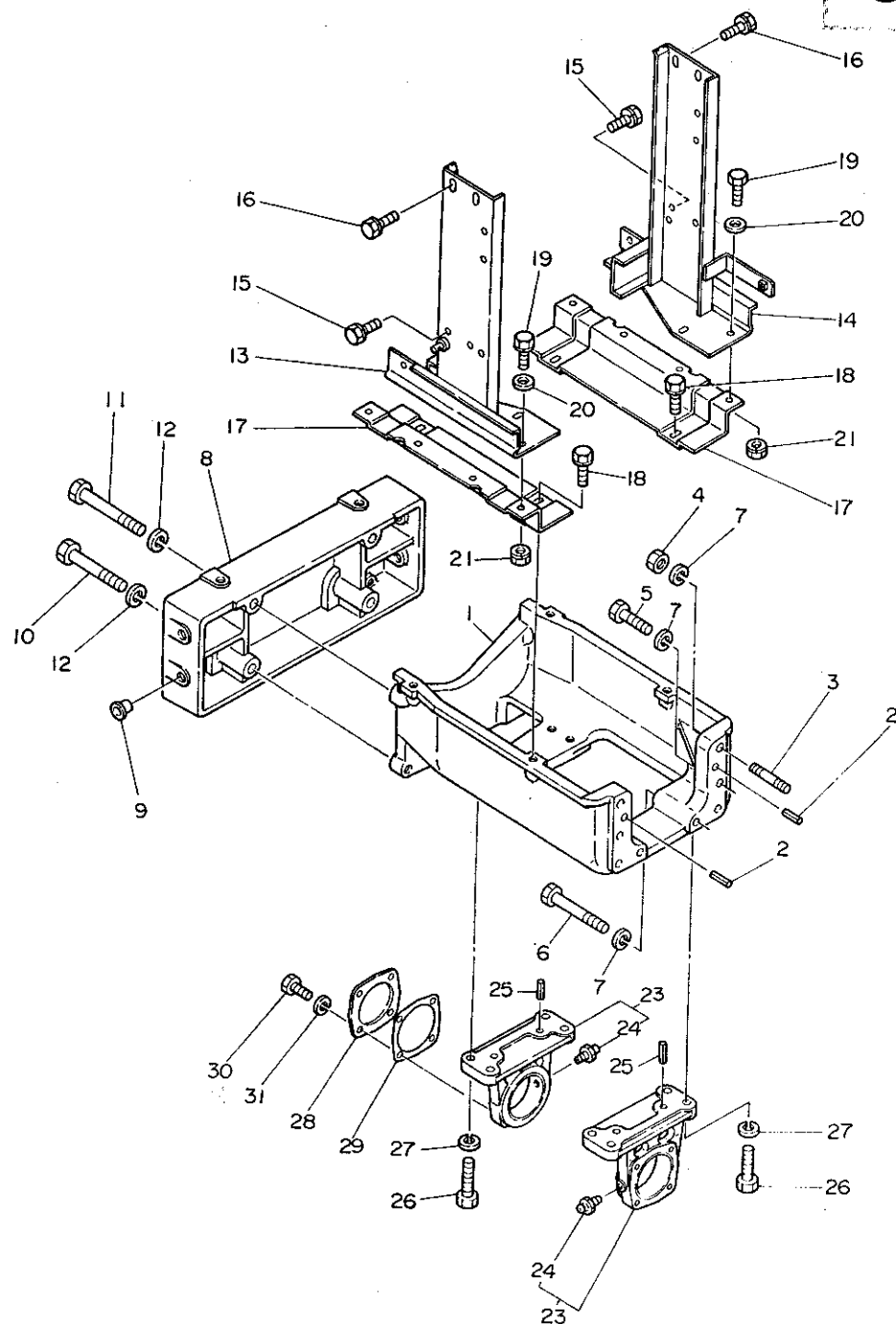

1	.	194451-11110	フロントアックスブラケット	1	1
2	.	22351-08020	ローピン 8X20	2	10
* 3	.	194450-11170	ウイコムボルト 14X50	2	1
* 4	.	194450-11180	ナット 14	2	1
5	.	26116-140502	ボルト 14X50	2	5
6	.	26116-141052	ボルト 14X105	4	5
7	.	22217-140000	ハネサカネ14	8	20
8	.	194450-11130	サポート(フロントヒツチ	1	1
9	.	194450-11190	ネジ ねじツツ 15	4	1
10	.	26116-161002	ボルト 16X100	2	1
11	.	26116-161152	ボルト 16X115	2	1
12	.	22217-160000	ハネサカネ16	4	20
13	.	194450-11150	ラシイタブラケット(L	1	1
14	.	194450-11160	ラシイタブラケット(R	1	1
15	.	26014-080142	ボルトIC 8X14	4	10
16	.	26014-080202	ボルト IC 8X20	4	10
17	.	194451-11170	ステー(ラシイタブラケット	2	1
18	.	26014-100202	ボルトIC 10X20	4	5
* 19	.	26116-100202	ボルト 10X20	4	10
20	.	22137-100000	サカネ 10	4	20
21	.	194990-22060	ケフス(スハツク 10	4	1
* 22	.	26013-080142	ボルトIB 8X14	2	10
23	.	194451-11600	サポート CMP	2	1
24	.	24761-010000	クリスニツツM-A-M6F	2	5
25	.	22351-100020	ローピン 10X20	4	10
26	.	26116-140452	ボルト 14X45	8	5
27	.	22217-140000	ハネサカネ14	8	20
28	.	194321-11630	カハ- (センターボックス	1	1
29	.	194321-11640	PK(カハ-マI	1	1
30	.	26116-080162	ボルト 8X16	4	10
31	.	22217-080000	ハネサカネ 8	4	50

C10 C7

A YM4500
B

23. キングピン

23. キングピン

78.06.29

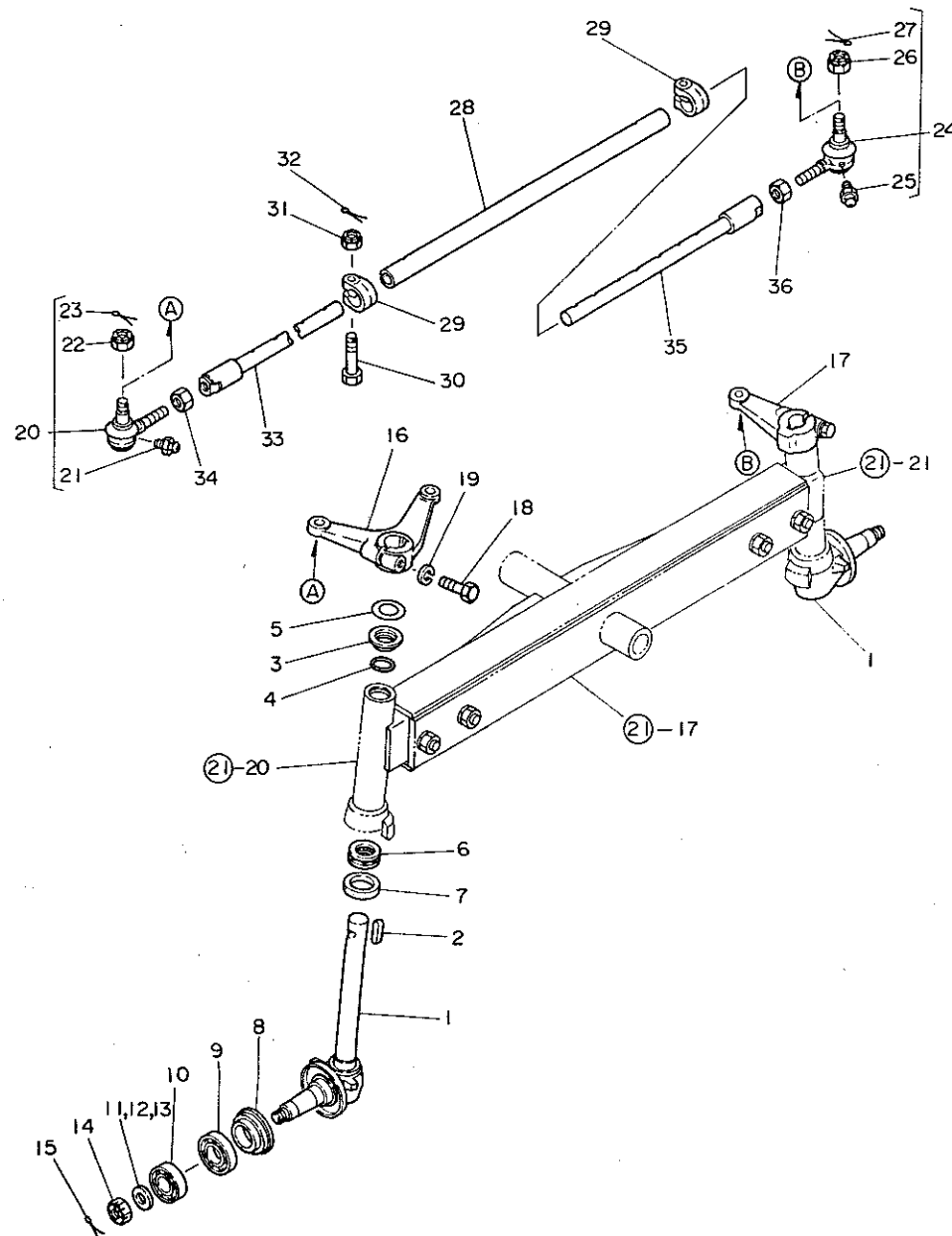

1	•	194450-11600	キングピン CMP	2	1
2	•	22512-100400	フィサ-キ- 10X40	2	5
3	•	194450-11820	アツハカハ (キングピン)	2	1
4	•	194450-11840	オリング 35X2.4	2	1
5	•	194450-11930	シム (キングピン)	2	1
6	•	194450-11850	スラストア-リング 51107	2	1
7	•	194450-11860	オイルシール TC45 60 9	2	1
8	•	792010-99310	オイルシール CLF50E095	2	2
9	•	24141-302080	ローラア-リング 30208	2	1
10	•	24141-302060	ローラア-リング 30206	2	1
11	•	194145-11970	フロントステ-ント ムツツ	2	1
12	•	194145-11980	フロントステ-ント ムツツ	2	1
13	•	194145-11990	フロントステ-ント ムツツ	2	1
14	•	194145-11870	ミツツキナツ	2	1
15	•	22417-400450	ワリピン 4X45	2	30
16	•	194450-12110	ナツクムア-ム (L)	1	1
17	•	194450-12210	ナツクムア-ム (R)	1	1
18	•	26116-140652	ホ-ルト 14X65	2	2
19	•	22217-140000	ハ-ネツカ 14	2	20
20	•	194450-12400	タイロツト イント- LR CMP	1	1
21	•	194151-11480	グ-リスニツフ ム	1	1
22	•	194450-16170	ミツツキナツ 14	1	1
23	•	22417-300300	ワリピン 3X30	1	10
24	•	194450-12410	タイロツト イント- RL CMP	1	1
25	•	194151-11480	グ-リスニツフ ム	1	1
26	•	194450-16170	ミツツキナツ 14	1	1
27	•	22417-300300	ワリピン 3X30	1	10
28	•	194450-12312	タイロツト	1	1
29	•	194450-12322	クラツフ (タイロツト)	2	1
30	•	194450-12331	ホ-ルト 12X55	2	1
31	•	26877-120002	ミツツキナツ 12	2	20
32	•	22417-300300	ワリピン 3X30	2	10
33	•	194450-12341	エクステンション (タイロツト)	1	1
34	•	194450-12590	トメナツ CL 20	1	1
35	•	194450-12351	エクステンション (タイロツト)	1	1
36	•	26776-200002	トメナツ (ホ- 20	2	2

C11

A YM4500D

B

24. サードアーム

24. サードアーム

78.06.29

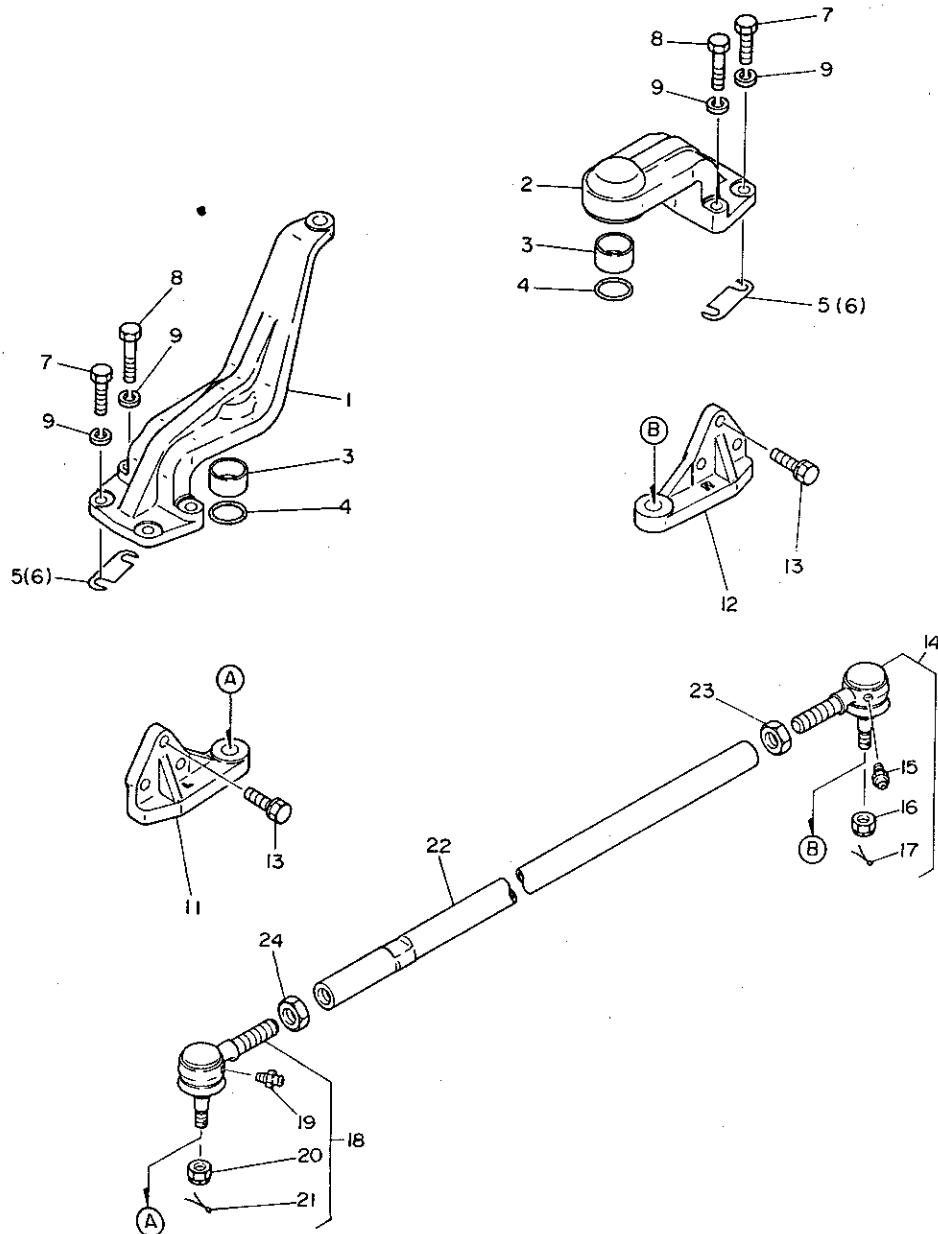

* 1	194451-11912	サートアーム(L	1				1
* 2	194451-11922	サートアーム(R	1 S A	F001016			1
* 2	194451-11921	サートアーム(R	1				1
* 3	194451-11960	フッシ 45*49*25	2 S A	F001016			1
* 3	194321-11921	フッシ 35X39X20	2				1
* 4	24311-000450	リング P-45	2 S A	F001016			5
* 4	24311-000350	リング P35	2				2
5	194451-11970	シムA(サートアーム	4				1
6	194451-11980	シムB(サートアーム	4				1
7	26116-120322	ホルト 12X32	4				10
8	26116-120452	ホルト 12X45	4				2
9	22217-120000	ハネサカネ 12	8				50
* 10	26117-060082	ホルト 6X8	2 W A	F001016			10
11	194451-12111	ナツクムアーム L	1				1
12	194451-12211	ナツクムアーム R	1				1
13	26013-120302	ホルト(B 12X30	6				5
14	194450-12400	タイロツト*イント*LR CMP	1				1
15	194151-11480	クリスニツフル	1				1
16	194450-16170	ミソツキナツ 14	1				1
17	22417-300300	ワリヒン 3X30	1				10
18	194450-12410	タイロツト*イント*RL CMP	1				1
19	194151-11480	クリスニツフル	1				1
20	194450-16170	ミソツキナツ 14	1				1
21	22417-300300	ワリヒン 3X30	1				10
* 22	194451-12311	タイロツト*	1 S A	F001016			1
* 22	194451-12310	タイロツト*	1				1
23	194450-12590	トメナツCL 20	1				1
24	26777-200002	ナツ 20	1				1

25. フロントホイールタイヤ

C12

A YM4500

B

25. フロントホイールタイヤ

78.06.29

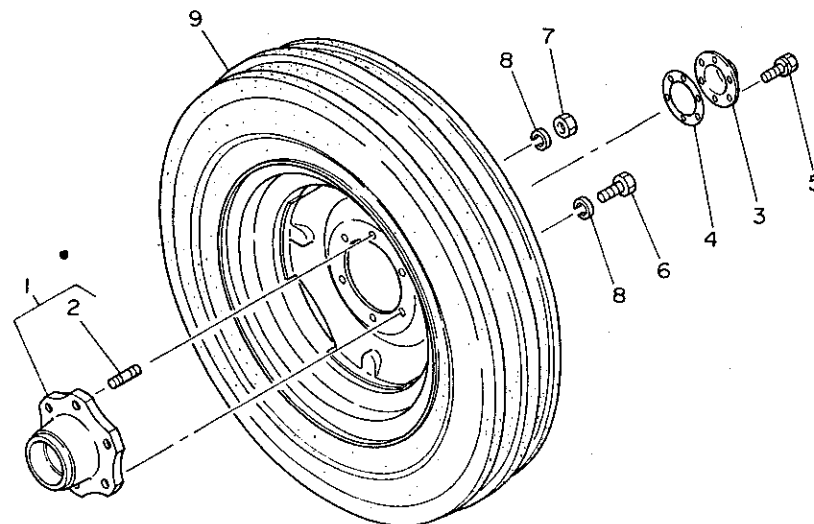

1	•	194450-12600	ハブ (フロントホイール CMP)	2	1
2	••	194145-12620	スタット ホール	4	1
3	•	194450-12630	カハ (フロントホイールハブ)	2	1
4	•	194450-12640	ハブナット (フロントホイールハブ)	2	1
5	•	26013-060122	ホール (B 6X12)	12	50
6	•	26116-140252	ホール 14X25	8	5
7	•	26716-140002	ナット 14	4	5
8	•	22217-140000	ハブナット カネ14	12	20
9	•	794450-12900	フロントタイヤ シクミ	2	1
10	••	194450-12950	タイヤ 6.50-16 CMP	2	1
11	•••	194450-12960	タイヤ	2	1
12	•••	194450-12970	チューブ	2	1
13	••	194450-12910	ホイール DC4.00-EX16	2	1

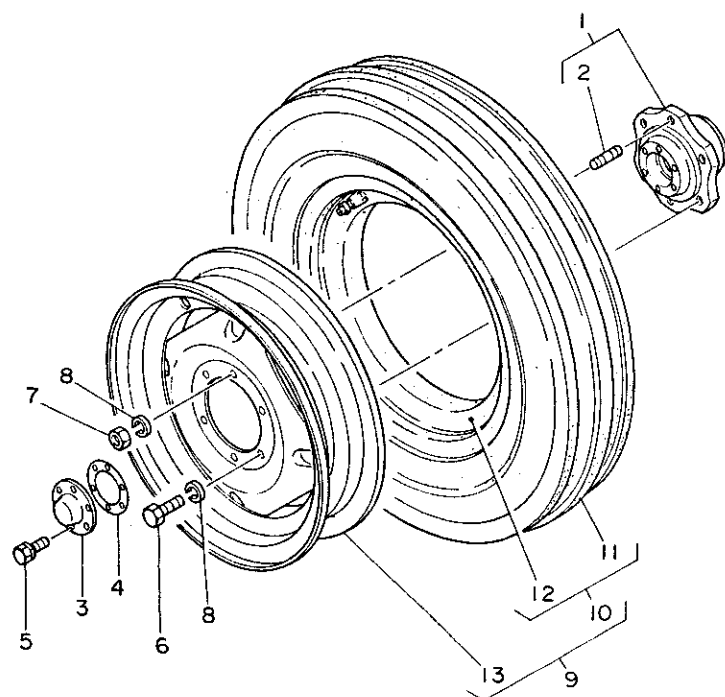

C13

A YH4500D
B

26. リングギヤ

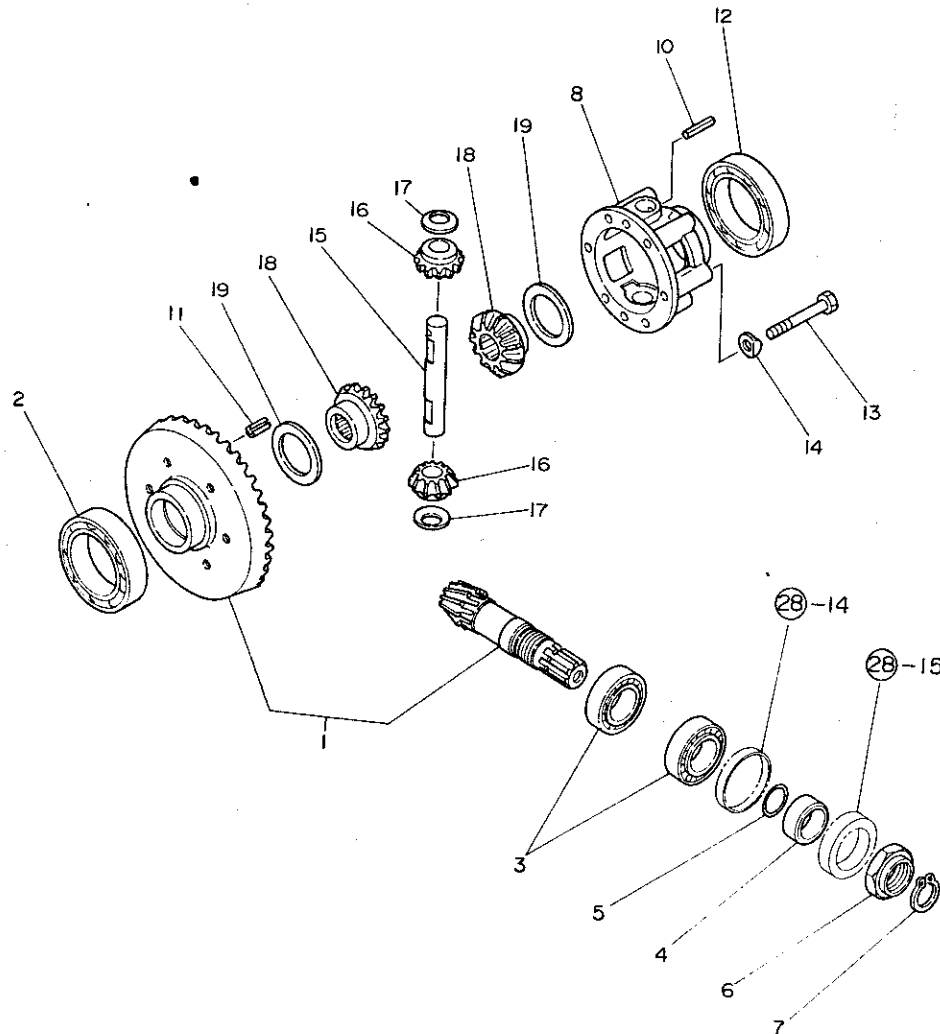

26. リングギヤ

78.06.29

1	.	194451-13100	リングギヤ CMP	1	1
2	.	24101-060134	ギアリング 6013	1	1
3	.	194321-13160	テーパーローラーリング	2	1
4	.	194321-13170	シールカラー	1	1
5	.	24341-000300	リング S30	1	10
6	.	194451-13180	ギヤスラスト	1	1
7	.	22242-000290	シクウスナツフ リング 29	1	10
8	.	194451-13200	デフケース CMP	1	1
9	.	194310-32150	マフツシ 48X50.5X14	1	1
10	.	22351-060036	ローヒン 6X36	1	5
11	.	22351-100020	ローヒン 10X20	1	10
12	.	24101-060134	ギアリング 6013	1	1
13	.	194310-32170	コカタネルト 10X70	6	1
14	.	194310-32210	マフツメ B	3	1
15	.	194451-13280	デフビニオンシャフト	1	1
16	.	194451-13270	デフビニオン	2	1
17	.	194451-13290	デフビニオンライナー	2	1
18	.	194310-31510	デフサイトギヤ R	2	1
19	.	194310-31550	デフサイトギヤライナー	2	1

C14

A YM45000
B

27. プロペラシャフト

27. プロペラシャフト

78.06.29

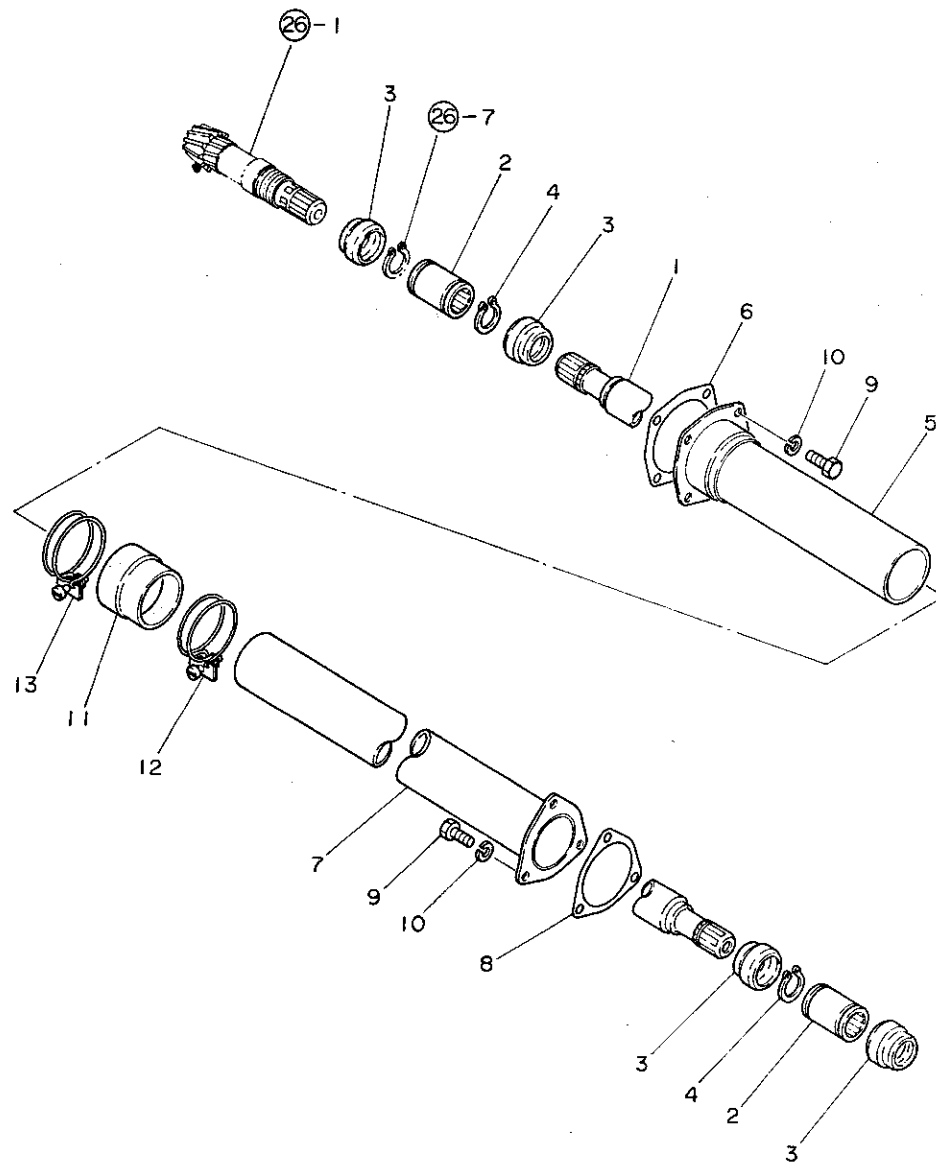

1	.	194451-13300	プロペラシャフト CMP	1	1
2	.	194451-13320	カッパリング	2	1
3	.	194451-13370	コムプー	4	1
4	.	22242-000290	シフトヨウサツパリング 29	2	10
5	.	194321-14610	シフトカハ-マ	1	1
6	.	194321-11640	PK(カハ-マ)	1	1
7	.	194451-14650	シフトカハ-ウシロ	1	1
8	.	194321-14660	PK(カハ-ウシロ)	1	1
9	.	26116-080162	ボルト 8X16	7	10
10	.	22217-080000	ナット 8	7	50
11	.	194321-14650	フーズ(シフトカハ-)	1	1
12	.	23010-068000	ホースハント 68	1	5
13	.	23010-075000	ホースハント 75	1	5

28. センターボックス

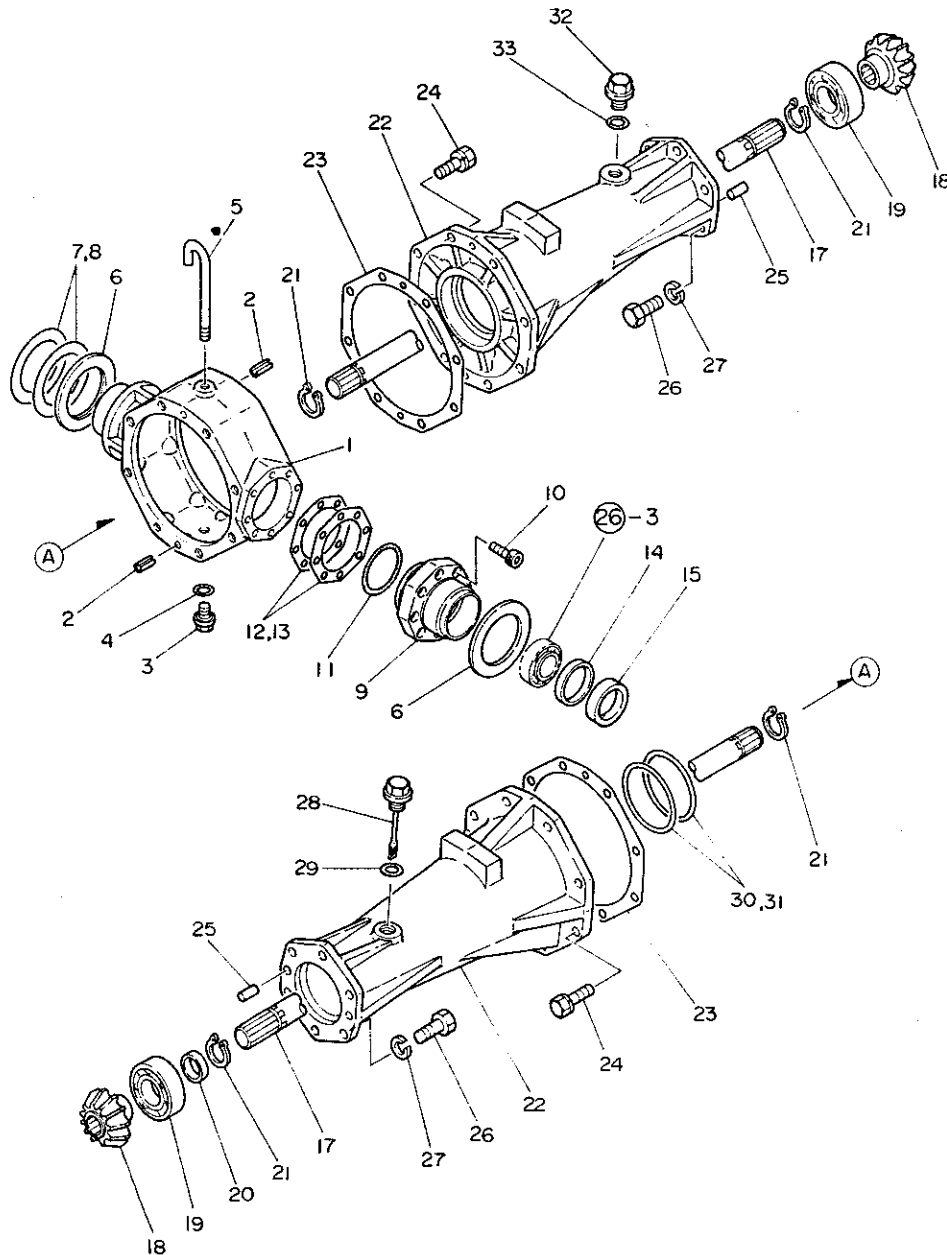

* 1	* 194451-13410	センターボックス	1	1
2	22351-080020	ローピン 8X20	4	10
3	194151-24770	アブラワタ 14	1	1
4	24311-000160	リング P-16	1	5
* 5	194311-13440	フリーサ	1	1
6	194321-13420	スラストワッシャ 2.0	2	1
7	194451-13430	シム 0.2 (センターボックス)	2	1
8	194451-13400	シム 0.5 (センターボックス)	2	1
9	194451-13450	スパーサ (センターボックス)	1	1
10	26450-080222	6カクアサホルト 8X22	8	10
11	24341-000700	リング S70	1	5
12	194321-13470	シムA (トライブヒニオン)	2	1
13	194321-13480	シムB (トライブヒニオン)	2	1
14	194321-13440	スパーサ 62	1	1
15	194321-13490	シール TC45 62 9	1	1
* 16	194301-11690	ツウキハルト 15	1 W A F001016	1
17	194451-13511	フロントシク	2	1
18	194451-13521	ヒニオン (フロントシク)	2	1
19	24101-062084	ハリング 6208	2	1
20	194451-13560	フロントシクスパーサ	1	1
21	22242-000290	シクヨウスラック リング 29	4	10
22	194451-13611	フロントアスルケース	2	1
23	194321-13620	PK (フロントアスルケース)	2	1
* 24	194274-13550	ホルト 10X30	16 N A F001016	1
* 24	* 26013-100302	ホルトB 10X30	16	5
25	22312-100180	ハイコピン 10X18	4	5
* 26	26126-140352	HB (コアダマ 14*30)	12	
27	22217-140000	ハネサカネ14	12	20
28	194451-13630	フラグ (タン)	1	1
29	24311-000220	リング P22	1	5
30	194451-13660	シムA (リングキヤ)	2	1
31	194451-13670	シムB (リングキヤ)	2	1
32	194145-48370	メクラピン 20	1	1
33	24311-000220	リング P22	1	5
* 34	22217-100000	ハネサカネ10	16 W A F001016	100

C16

A YM4500D
B

29. フロントギヤケース

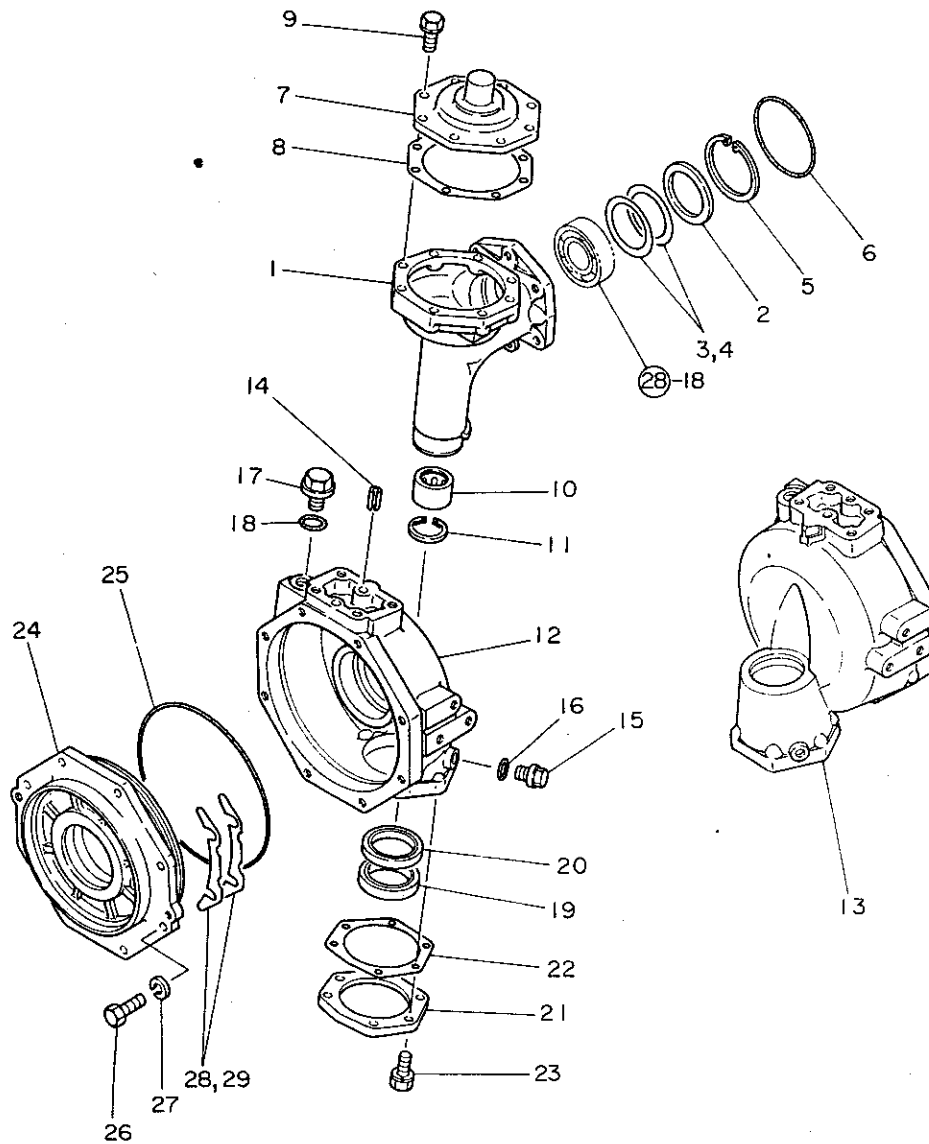

29. フロントギヤケース

78.06.29

1	•	194451-13710	フロントギヤケース	2		1
2	•	194451-13530	シムA(ギヤケース)	2		1
3	•	194451-13540	シムB(ギヤケース)	4		1
4	•	194451-13550	シムC(ギヤケース)	4		1
5	•	22252-000800	アライメントリング 80	2		10
6	•	24321-001000	オリング G100	2		5
* 7	•	194451-13722	フロントギヤケースカバー	2	S A F001016	1
* 7	•	194451-13721	フロントギヤケースカバー	2		1
8	•	194451-13730	ハブギン(ギヤケースカバー)	2		1
9	•	26013-080222	ボルト 8X22	16		10
10	•	194451-13860	ニートルギヤリング HMK3830	2		1
11	•	22262-000480	トメワ 48	2		2
12	•	194451-13741	フロントギヤケース L	1		1
13	•	194451-13981	フロントギヤケース R	1		1
14	•	22351-100018	ボールベアリング 10X18	4		10
15	•	194151-24770	アブラワタ 14	2		1
16	•	24311-000160	オリング P-16	2		5
17	•	194145-48370	メクラセン 20	2		1
18	•	24311-000220	オリング P22	2		5
19	•	194451-13770	オイルシール TC63 80 9	2		1
20	•	194451-13780	オイルシール VC63 80 7	2		1
21	•	194451-13750	カバー(ギヤケース)	2		1
22	•	194451-13760	ハブギン(ギヤケース)	2		1
23	•	26013-080222	ボルト 8X22	12		10
24	•	194451-13791	フロントギヤリング ケース	2		1
25	•	24321-002200	オリング G220	2		1
26	•	26116-100282	ボルト 10X28	16		10
27	•	22217-100000	ハブギン カネ10	16		100
28	•	194451-13810	シムA(ギヤリング ケース)	16		1
29	•	194451-13820	シムB(ギヤリング ケース)	16		1

30. フロントシャフト

D1

A YM4500D

B

30. フロントシャフト

78.06.29

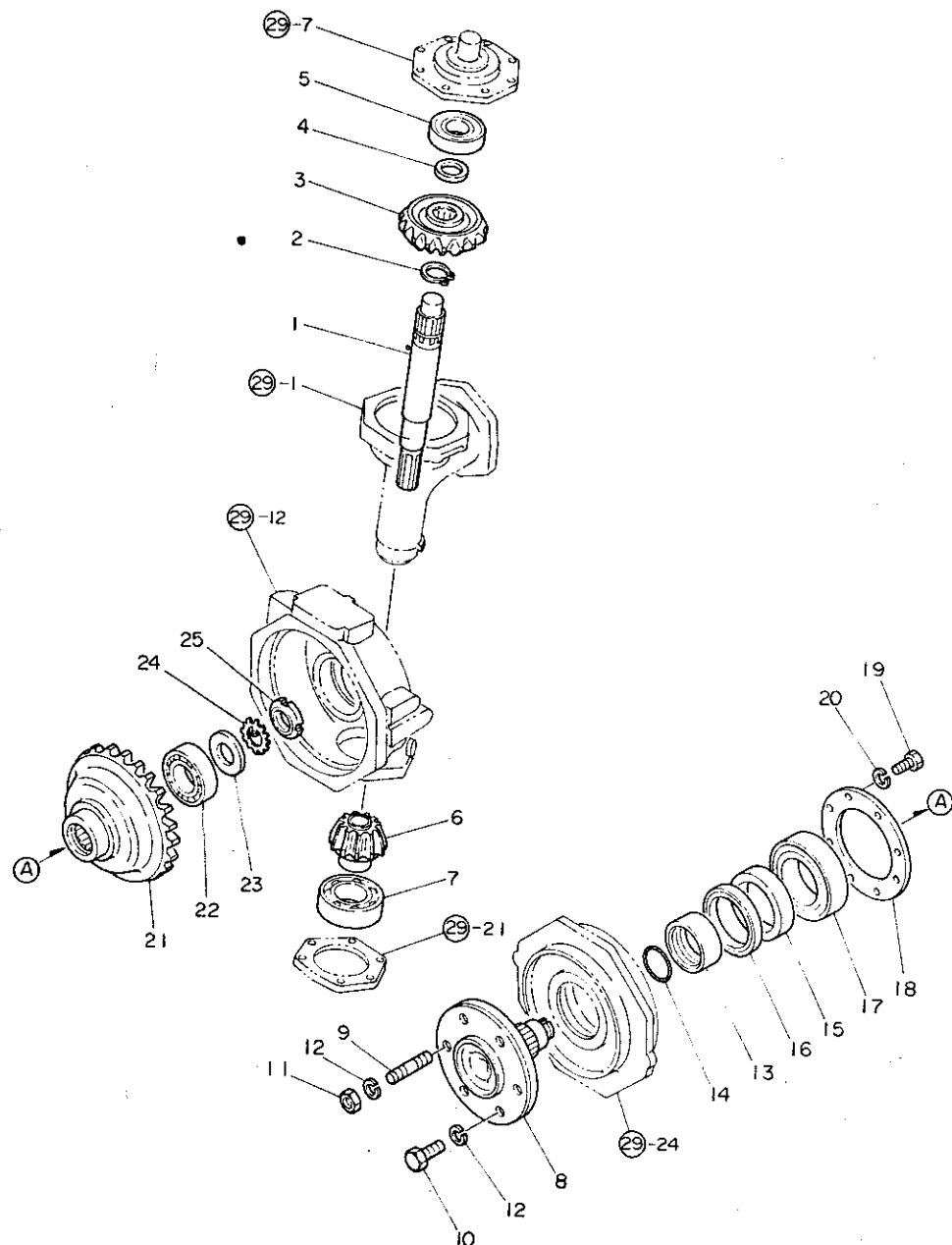

1	.	194451-13851	フロント2シク	2		1
2	.	22242-000400	シクヨウスナツワリング 40	2		10
3	.	194451-13940	ギヤ(フロント2シク)	2		1
4	.	194451-13871	スヘーサ 35.5X53X4	2		1
5	.	24104-063074	ホーメルギアリング 63070D	2		1
6	.	194451-13950	ファイナルギヤニオン(フロント)	2		1
7	.	24101-062114	ホーメルギアリング 6211	2		1
* 8	.	194451-14111	フロントスビメントル	2		
9	.	194145-12620	スナツト ホール	4		1
10	.	26116-140302	ホール 14X30	8		5
* 11	.	26716-140002	ナツト 14	4		5
12	.	22217-140000	ハネサカネ 14	12		20
13	.	194451-14170	シールナラ	2		1
14	.	24321-000600	リング 660	2		5
15	.	194450-34340	オイルシール TC80 105 13	2		1
16	.	194450-34350	オイルシール VC80 105 7	2		1
17	.	24101-062142	ホーメルギアリング 6214	2		1
18	.	194451-14230	ギアリングオサエ	2		1
19	.	26116-080202	ホール 8X20	16		10
20	.	22217-080000	ハネサカネ 8	16		50
21	.	194451-14120	ファイナルギヤ(フロント)	2		1
22	.	194451-14211	ローギアリング	2		1
23	.	194451-14200	スヘーサ 35.5X65X6	2		1
24	.	24231-035000	ギアリングサカネ 35	2		5
25	.	24211-035002	ギアリングナツト 35	2		1

31. フロントタイヤ

D2

A YM4500D
B

31. フロントタイヤ

78.06.29

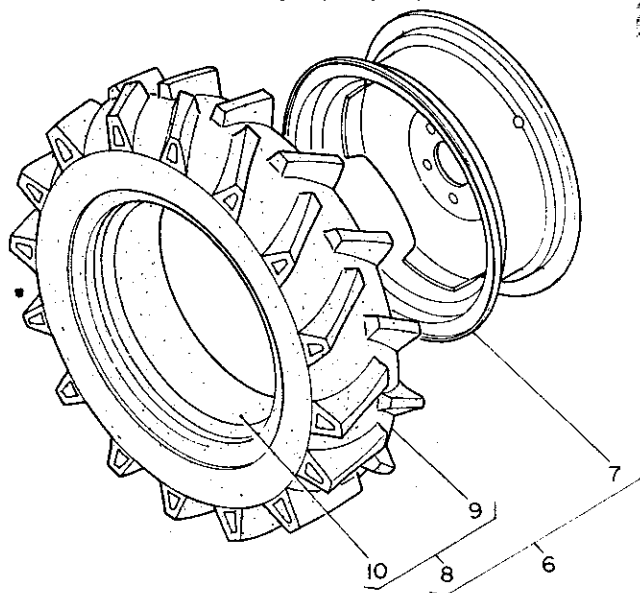

1	.	794451-14700	フロントタイヤL シグミ	1	1
2	..	194451-14700	ホイール W7X20W CMP	1	1
3	...	194451-14800	タイパ8-20-6PR CMP	1	1
4	...	194451-14810	タイパ	1	1
5	...	194451-14820	チューブ	1	1
6	.	794451-14800	フロントタイヤR シグミ	1	1
7	..	194451-14700	ホイール W7X20W CMP	1	1
8	...	194451-14800	タイパ8-20-6PR CMP	1	1
9	...	194451-14810	タイパ	1	1
10	...	194451-14820	チューブ	1	1

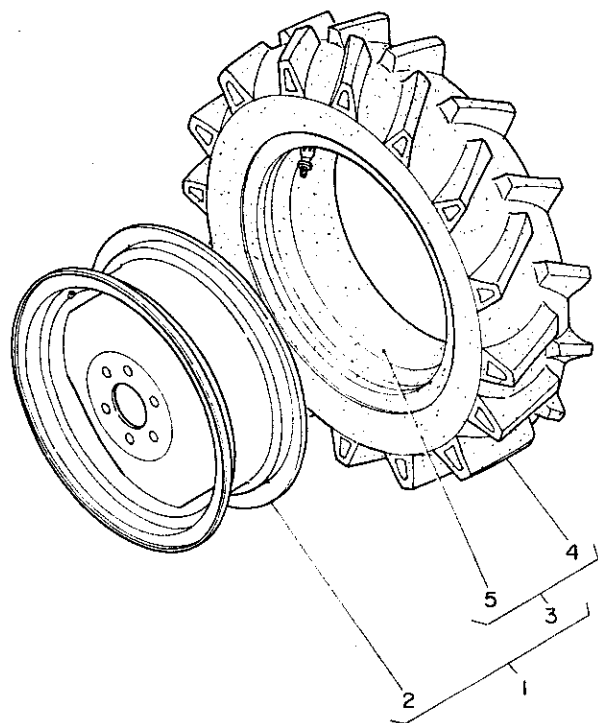

32. ステアリングギヤ

D3

A YM4500
B

32. ステアリングギヤ

78.06.29

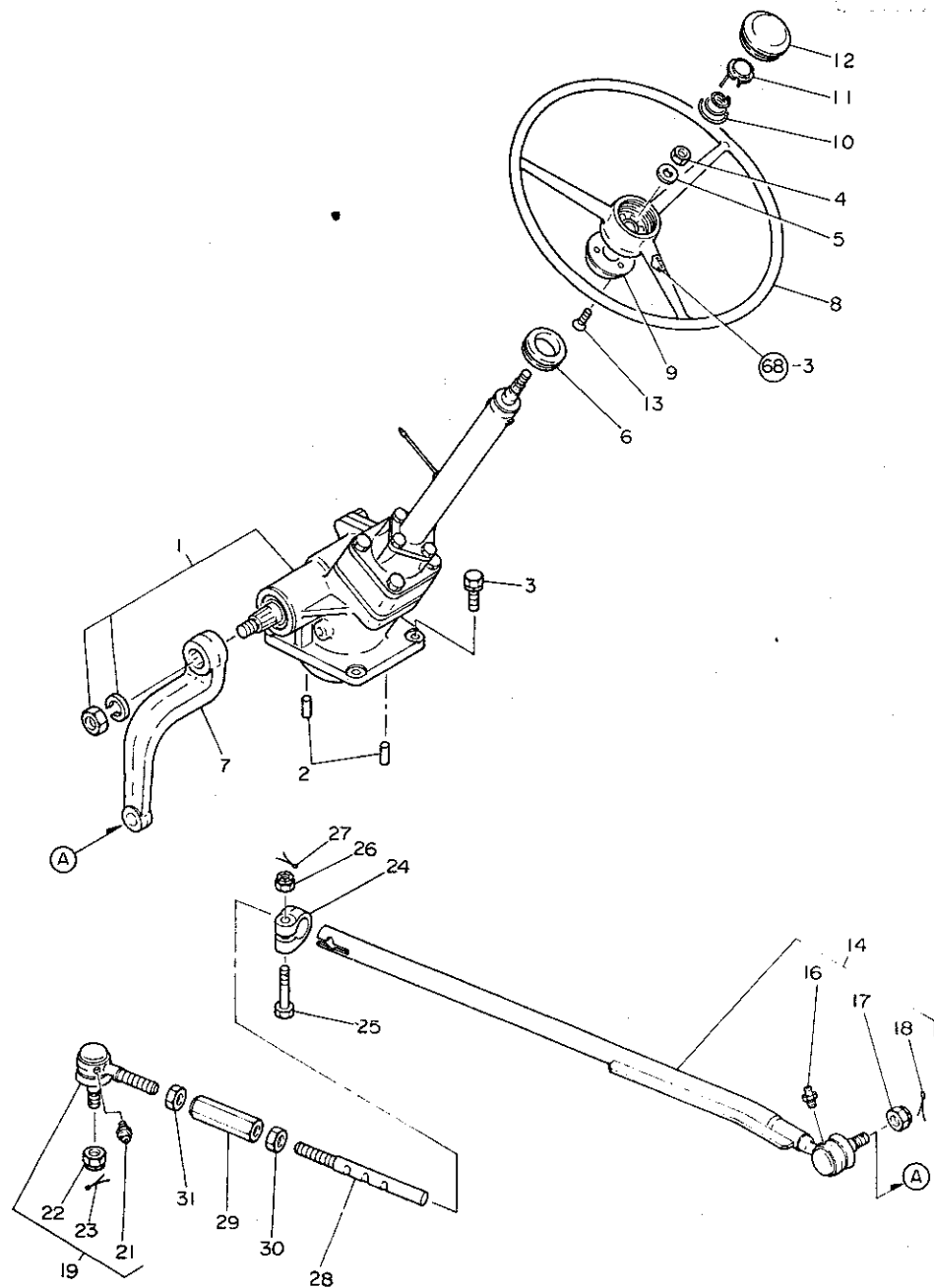

1	.	194451-15200	ステアリング* (PST CMP	1	1
2	.	22312-100180	ハイコピン 10X18	2	5
3	.	194145-15560	ボルト 18 12X30	4	1
4	.	194130-15530	6角ナット M12	1	1
5	.	194080-15550	ヒラシカネ	1	5
6	.	194145-15650	ク*ロメツ 42	1	1
7	.	194451-15610	ヒ*ットマンアーム	1	1
8	.	194320-15710	ステアリング* ホイル	1	1
9	.	194130-15720	コラムナール	1	1
10	.	194130-15740	ホーンホ* タンスフ* リンク*	1	1
11	.	194130-15750	ホーンスイツチ	1	1
12	.	194130-15770	ホーンホ* タン	1	1
13	.	26577-040102	+サラコネシ* 4X10	3	10
14	.	194450-16102	トラグ* ロット* CMP	1	1
15	..	194450-12551	タ*ストカハ*	1	1
16	..	194151-11480	ク*リスニツフ* ル	1	1
17	..	194450-16170	ミツ* ツキナツト 14	1	1
18	..	22417-300300	ワリピン 3X30	1	10
19	.	194450-12410	タイロツト* イント* RL CMP	1	1
20	..	194450-12551	タ*ストカハ*	1	1
21	..	194151-11480	ク*リスニツフ* ル	1	1
22	..	194450-16170	ミツ* ツキナツト 14	1	1
23	..	22417-300300	ワリピン 3X30	1	10
24	.	194450-12322	クランプ* (タイロツト*	1	1
25	.	194450-12331	ボルト 12X55	1	1
26	.	26877-120002	ミツ* ツキナツト 12	1	20
27	.	22417-300300	ワリピン 3X30	1	10
28	.	194450-16121	エクステンション	1	1
29	.	194450-16130	ターナハ* ツクル M20	1	1
30	.	194450-12590	ナット CL 20	1	1
31	.	26776-200002	ナット 20	1	2

33. ステアリングギヤ

D4

A YM4500D

B

33. ステアリングギヤ

78.06.29

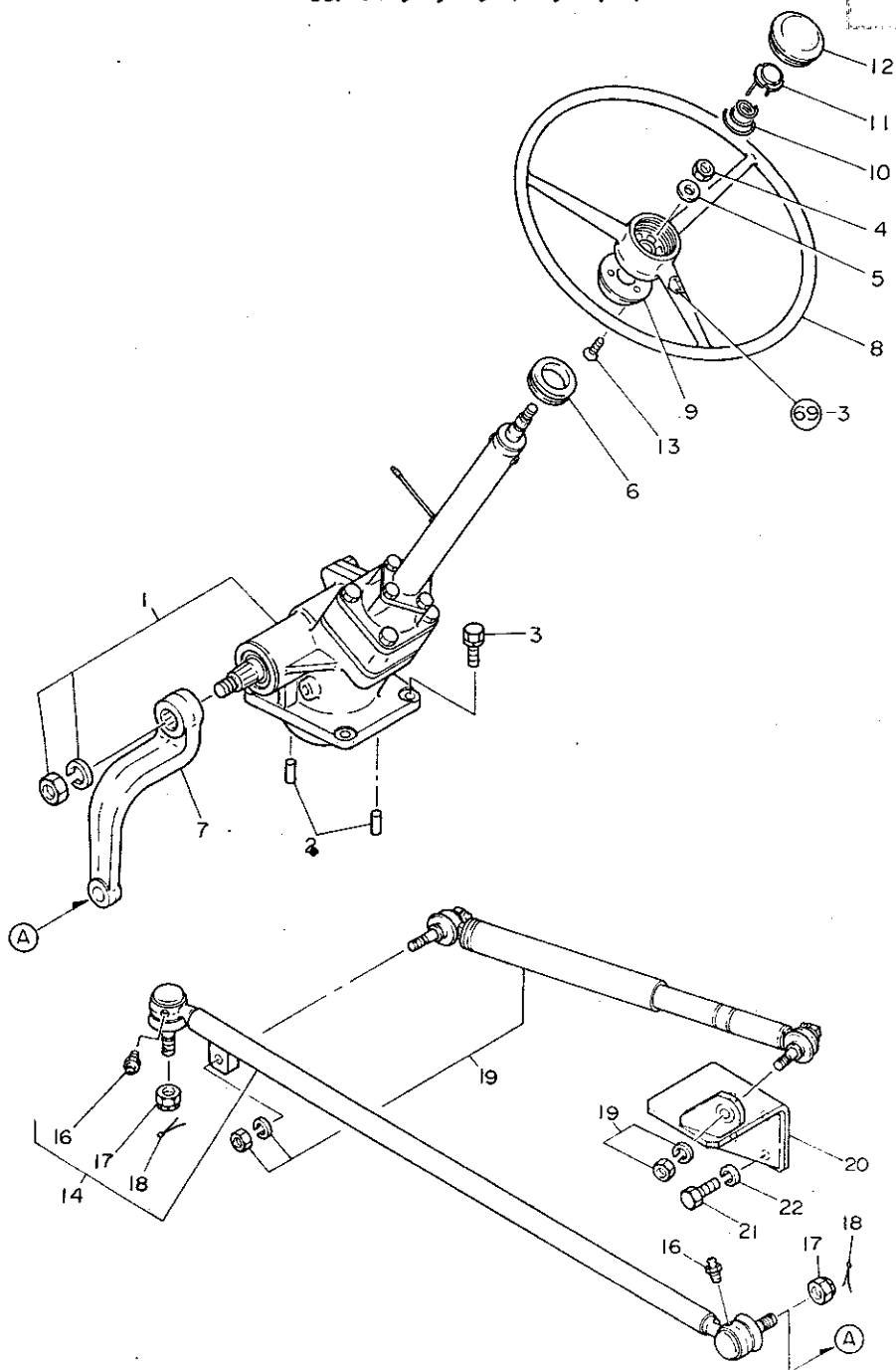

1	•	194451-15200	ステアリング* (PST CMP	1	1
2	•	22312-100180	ハイコウピ* 10X18	2	5
3	•	194145-15560	ホルト(B 12X30	4	1
4	•	194130-15530	6タクトメツト M12	1	1
5	•	194080-15550	ヒラサ* カ* ネ	1	5
6	•	194145-15650	ク* ロメツト 42	1	1
7	•	194451-15610	ピ* ットマンア* ム	1	1
8	•	194320-15710	ステアリング* ホイル	1	1
9	•	194130-15720	コラムカハ* *	1	1
10	•	194130-15740	ホーンホ* タンスフ* リング*	1	1
11	•	194130-15750	ホーンスイツチ	1	1
12	•	194130-15770	ホーンホ* タン	1	1
13	•	26577-040102	+サラコネシ* 4X10	3	10
14	•	194455-16100	トラツク* ムツト* CMP	1	1
15	•	194450-12551	タ* ストカハ* *	1	1
16	•	194151-11480	ク* リスニツフ* ム	2	1
17	•	194450-16170	ミソ* ツキナツト 14	2	1
18	•	22417-300300	ワリヒ* ン 3X30	2	10
19	•	194451-17900	PST5* ンハ* CMP	1	1
20	•	194451-17910	フ* ラカツト (タ* ンハ*	1	1
21	•	26116-120222	ホルト 12X22	4	5
22	•	22212-120000	ハ* ネツ* カ* ネ12	4	100

D5

A YM4500D
B

34. P S T バ ル ブ

34. P S T バ ル ブ

78.06.29

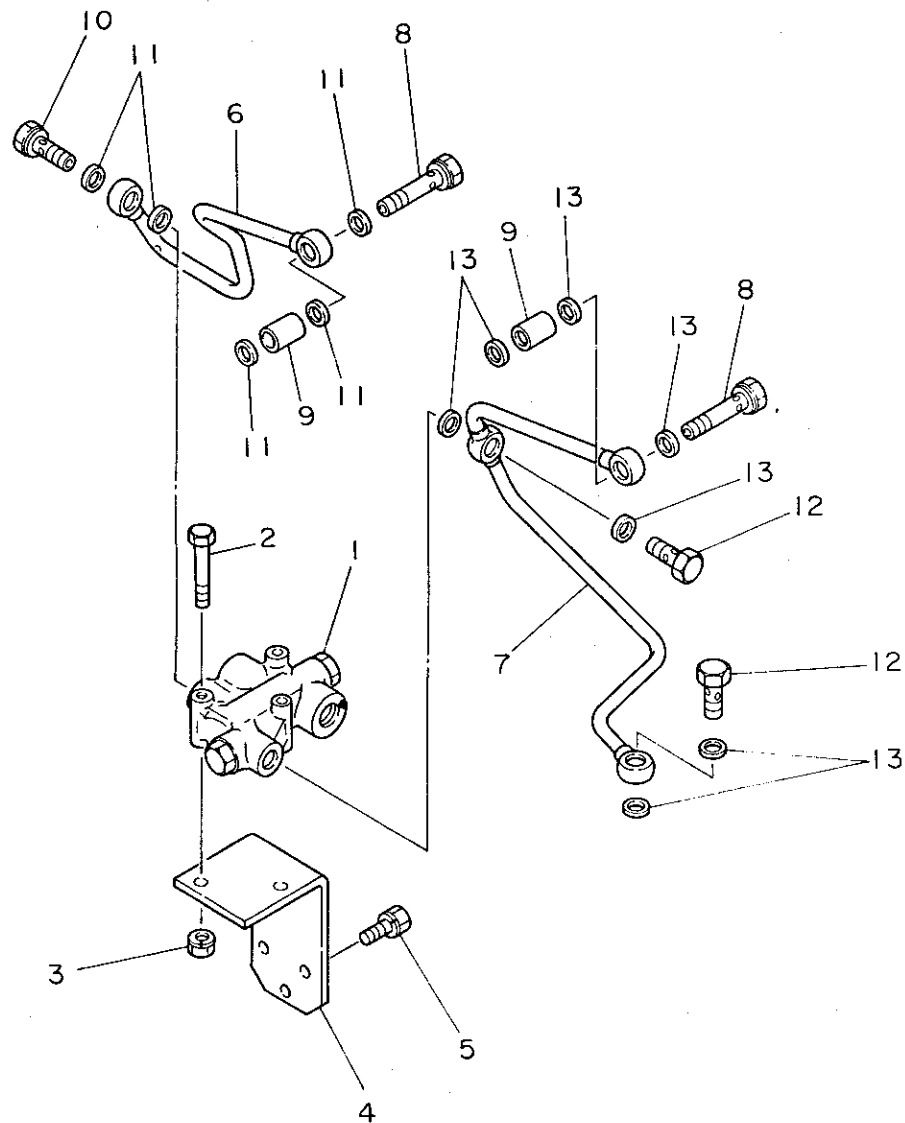

1	•	194321-17500	70デハイター CMP	1	1
2	•	26116-08052	ホルム 8X55	2	5
3	•	194990-22050	セフス(スハツク) 8	2	1
4	•	194451-17550	フアラツト(ハムフ)	1	1
5	•	26013-080182	ホルム 8X18	3	10
6	•	194451-17770	PSIパイプ CMP	1	1
7	•	194451-17811	トラフパイプ CMP	1	1
8	•	194451-17850	カンツキテホルム 10	2	1
9	•	194451-17860	スパーサ	2	1
10	•	194321-17870	BJホルム 10	1	1
11	•	23414-160021	トラフツキン 16	5	20
12	•	194321-17870	BJホルム 10	2	1
13	•	23414-160021	トラフツキン 16	7	20

35. クラッチハウジング

D8

D/

A YH4500

B

35. クラッチハウジング

78.06.29

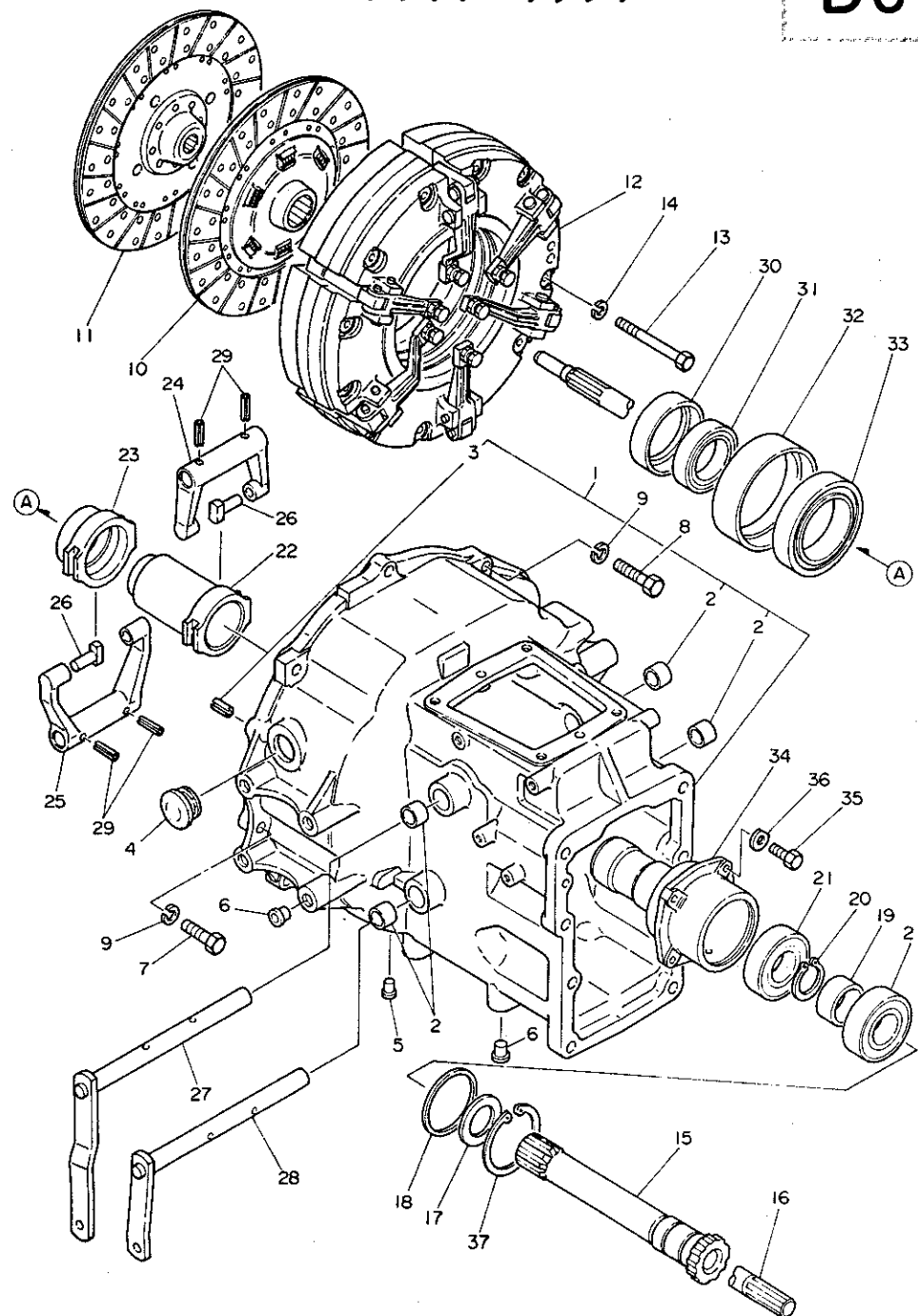

1	.	194450-21100	クラッチハウジング* CMP	1	1
2	..	194130-22280	ワッシャー 20X25X25	4	1
3	..	22351-100018	ローレット 10X18	2	10
4	.	194450-21150	ハウジング* キット	1	1
5	.	194150-21910	ネジ* キット 11	1	2
6	.	194150-24270	ネジ* キット 13	12	1
7	.	26116-120402	ボルト 12X40	5	2
8	.	26116-120452	ボルト 12X45	4	2
9	.	22217-120000	ハネガネ 12	9	50
10	.	194450-21400	デイスクリメント CMP	1	1
11	.	194450-21411	デイスクリメント CMP	1	1
12	.	194450-21701	フレキシブル レート CMP	1	1
13	.	26116-081052	ボルト 8X105	12	2
14	.	22217-080000	ハネガネ 8	12	50
15	.	194450-22110	メント ライフ シフト ント	1	1
16	.	194450-22120	メント ライフ シフト ウチ	1	1
17	.	194450-22160	スパー 40X60X2.2	1	1
18	.	194450-22170	スパー 70X80X2.2	1	1
19	.	194450-22150	カラー 40X51X23.5	1	1
20	.	22242-000400	シフト スワッチ リング 40	1	10
21	.	24104-062084	ハトリック 6208 2RS	2	1
22	.	194450-22210	リリース スリーブ (メイン)	1	1
23	.	194450-22220	リリース スリーブ (PTO)	1	1
24	.	194450-22310	シフト ヨーク (メイン)	1	1
25	.	194450-22320	シフト ヨーク (PTO)	1	1
26	.	194450-22280	シフト フロツク	4	1
27	.	194450-22330	リリース シフト (メイン)	1	1
28	.	194450-22340	リリース シフト (PTO)	1	1
29	.	22351-060032	ローレット 6X32	4	5
* 30	.	194450-22231	リリース アウター (メイン)	1 S A F001013	1
* 30	.	194450-22230	リリース アウター (メイン)	1	1
31	.	24104-060104	ハトリック 6010 2RS	1	1
* 32	.	194450-22241	リリース アウター (PTO)	1 S A F001013	1
* 32	.	194450-22240	リリース アウター (PTO)	1	1
33	.	24104-060154	ハトリック アリック 6015DD	1	1
34	.	194450-22260	リリース スリーブ カイト	1	1
* 35	.	26116-080252	ボルト 8X25	4 Z F001013	10
* 35	.	26116-080252	ボルト 8X25	4 Z F001016	10
* 36	.	22137-080000	リガネ 8	1 W A F001013	10
* 36	.	194450-22270	ワッシャー (リリース)	4 Z F001013	1
* 36	.	194450-22270	ワッシャー (リリース)	4 Z F001016	1
* 36	.	22351-035032	ローレット 3.5X32	4 W A F001013	20
37	.	22252-000800	アウター スワッチ リング 80	1	10
** 38	.	26013-080352	ボルト 8X35	4 W A F001013	10

36. クラッチペダル

D9

A YM4500
B

36. クラッチペダル

78.06.29

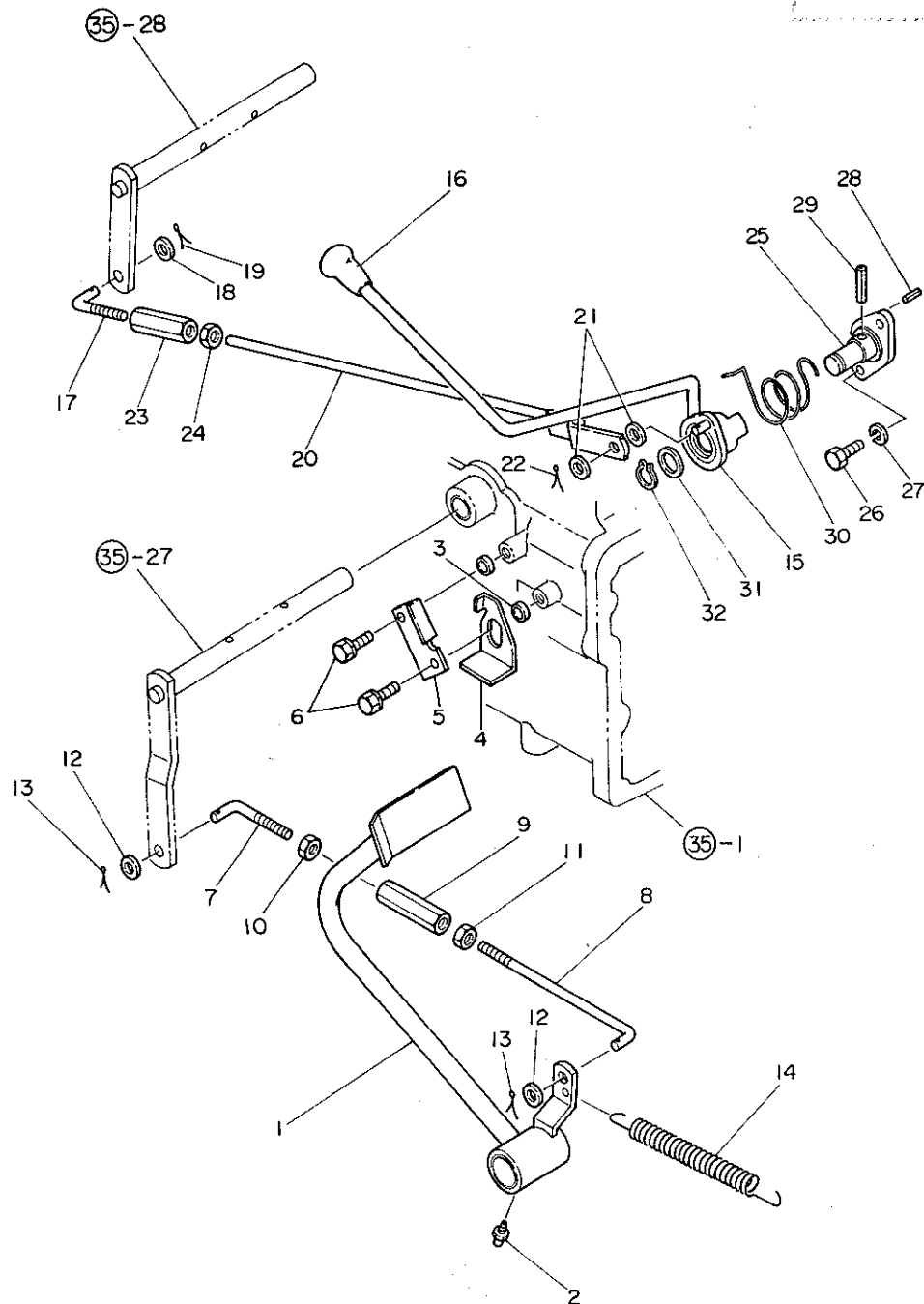

1	-	194450-22400	クラッチペダル CMP	1	1
2	-	24761-010000	クリスニツフ M-A-M6F	1	5
3	-	194145-22430	スベ-サ 18	2	1
4	-	194450-22460	ロツクレハ- (クラッチ	1	1
5	-	194450-22450	ペダルストツハ-	1	1
6	-	26013-080202	ホ-ルト (B 8X20	2	10
7	-	194150-22460	クラッチロツト* (ヒタリネシ*)	1	1
8	-	194450-22470	クラッチロツト* R (メ-ン	1	1
9	-	194130-37730	ター-ンハ-ツク 10X70	1	2
10	-	194150-22480	6本ナツト M10 (ヒタリネシ*)	1	5
* 11	-	26716-100002	ナツト 10	1	10
12	-	22137-100000	サ-カネ 10	2	20
13	-	22417-200300	フリヒ-ン 2X30	2	100
14	-	194450-37510	リター-ンスフ-リンク	1	1
15	-	194450-22600	クラッチレハ-CMP (PTC	1	1
16	-	194145-27960	PTCチ-ンシ-レハ-ノフ	1	1
17	-	194150-22460	クラッチロツト* (ヒタリネシ*)	1	1
18	-	22137-100000	サ-カネ 10	1	20
19	-	22417-200300	フリヒ-ン 2X30	1	100
20	-	194450-22690	クラッチロツト* R (PTC	1	1
21	-	22137-100000	サ-カネ 10	2	20
22	-	22417-200300	フリヒ-ン 2X30	1	100
23	-	194130-37730	ター-ンハ-ツク 10X70	1	2
* 24	-	26716-100002	ナツト 10	1	10
25	-	194450-22631	クラッチレハ-シ-フト	1	1
26	-	26116-100282	ホ-ルト 10X28	2	10
27	-	22217-100000	ホ-ネサ-カネ10	2	100
28	-	22351-060012	ロ-ルヒ-ン 6X12	1	20
29	-	22351-100036	ロ-ルヒ-ン 10X36	1	10
* 30	-	194150-22480	6本ナツト M10 (ヒタリネシ*)	1	5
31	-	194450-22680	ライナ- 20.5X31X2.3	1	1
32	-	22242-000200	シ-クヨウスツフ-リンク 20	1	20

D10

A YM4500

B

37. ミッションケース

78.06.29

37. ミッションケース

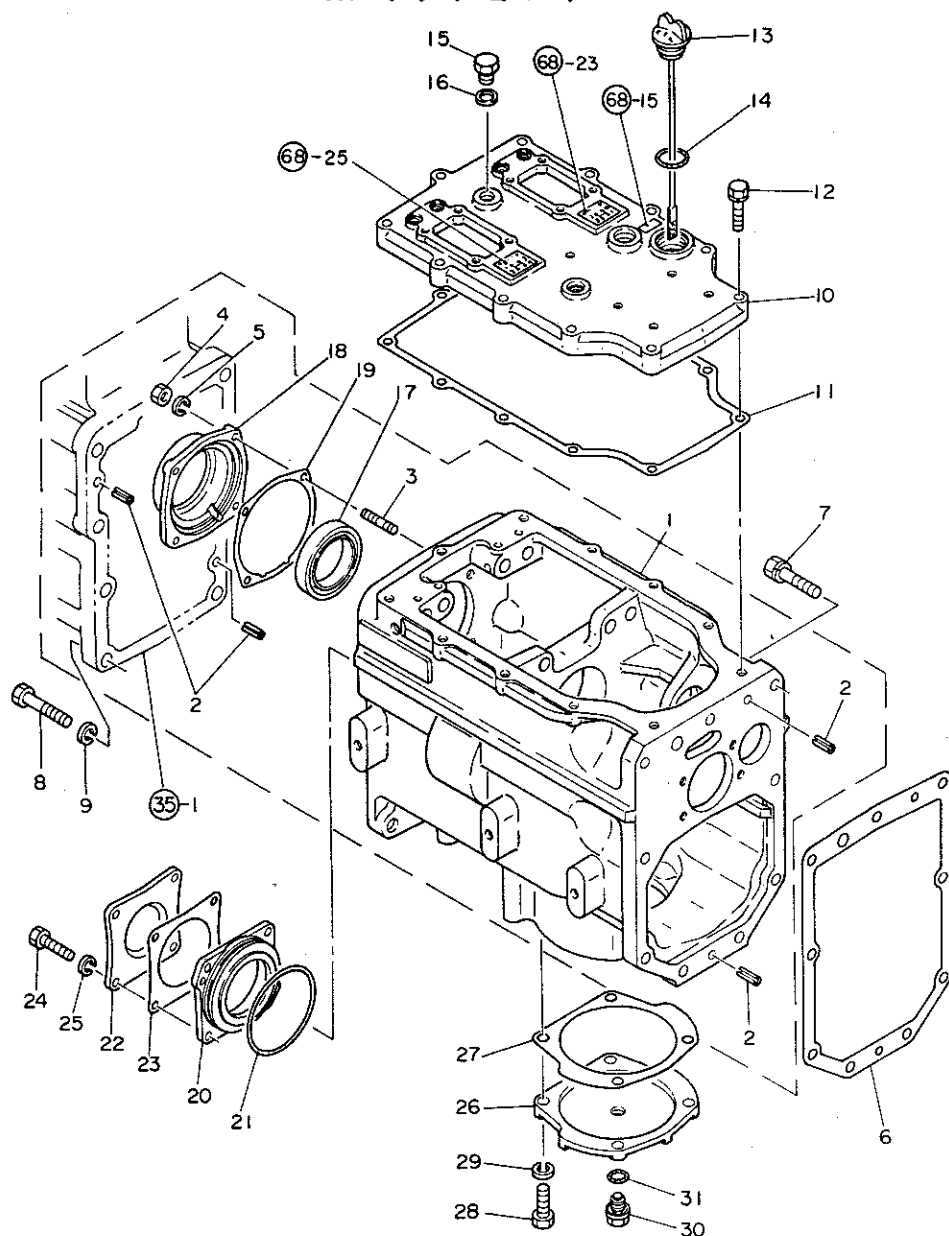

1	-	194450-24100	ミッションケース CMP	1	1
2	..	22351-100022	ローピン 10X22	4	10
3	..	26216-080252	ウイコピン M8X25	4	10
4	..	26716-080002	6カクサット M8 (6T)	4	10
5	..	22217-080000	ハネサカネ 8	4	50
6	-	194450-24120	ハネサカネ (ミッションケース)	1	1
7	-	26013-120402	ホルト (812X40)	7	2
8	-	26116-140502	ホルト 14X50	8	5
9	-	22217-140000	ハネサカネ 14	8	20
10	-	194450-24210	ミッションケースカバー	1	1
11	-	194450-24220	ハネサカネ (ケースカバー)	1	1
12	-	26013-080352	ホルト (8 8X35)	11	10
13	-	194450-24250	テンジセン	1	1
14	-	24341-000320	リング S32	1	10
15	-	23887-160002	6カクサット 16	1	2
16	-	23414-160000	トウハネサカネ 16	1	50
17	-	124450-01800	クラックシクオイルシール	1	1
18	-	194450-24311	フロントオイルシールケース	1	1
19	-	194450-24321	ハネサカネ (オイルシールケース)	1	1
20	-	194450-24340	カウンタパリアリング リテーナ	1	1
21	-	24321-000900	リング G90	1	5
22	-	194450-24351	キャップ (カウンタシフト)	1	1
23	-	194450-24361	ハネサカネ (キャップ)	1	1
24	-	26116-080302	ホルト 8X30	4	10
25	-	22217-080000	ハネサカネ 8	4	50
26	-	194450-24430	ミッションケースソコフ	1	1
27	-	194450-24440	ハネサカネ (ソコフ)	1	1
28	-	26116-100282	ホルト 10X28	4	10
29	-	22217-100000	ハネサカネ 10	4	100
30	-	194151-24770	アブラツタ 14	1	1
31	-	24311-000160	リング P-16	1	5

D11

U7

A YM45000
B

38. ミッションケース

38. ミッションケース

78.06.29

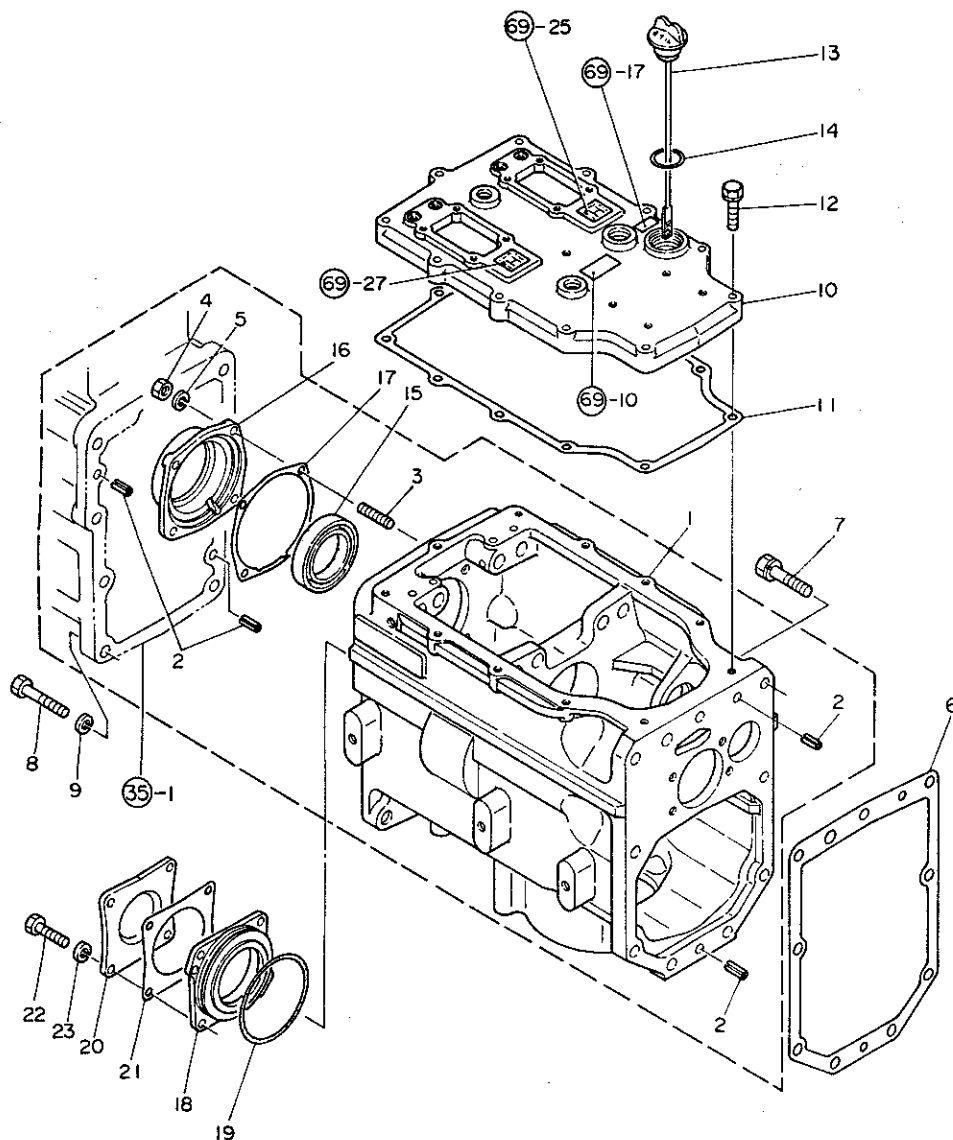

1	•	194450-24100	ミッションケース CMP	1	1
2	•	22351-100022	ローピン 10X22	4	10
3	•	26216-080252	ウイコピン 8X25	4	10
4	•	26716-080002	6Xクサツ M8(6T)	4	10
5	•	22217-080000	ハネツカネ 8	4	50
6	•	194450-24120	ハツキン(ミッションケース)	1	1
7	•	26013-120402	ホルト(812X40)	7	2
8	•	26116-140502	ホルト 14X50	8	5
9	•	22217-140000	ハネツカネ 14	8	20
10	•	194450-24210	ミッションケースカバー	1	1
11	•	194450-24220	ハツキン(ケースカバー)	1	1
12	•	26013-080352	ホルト(B 8X35)	11	10
13	•	194450-24250	クワンピン	1	1
14	•	24341-000320	リング S32	1	10
15	•	124450-01800	クラングシクオイルシール	1	1
16	•	194450-24311	フロントオイルシールケース	1	1
17	•	194450-24321	ハツキン(オイルシールケース)	1	1
18	•	194450-24340	カウンタハアリング リテーナ	1	1
19	•	24321-000900	リング G90	1	5
20	•	194450-24351	キヤツツ(カウンタシフト)	1	1
21	•	194450-24361	ハツキン(キヤツツ)	1	1
22	•	26116-080302	ホルト 8X30	4	10
23	•	22217-080000	ハネツカネ 8	4	50

39. メ ー ン シ ャ フ ト

D12

A YM4500

B

39. メ ー ン シ ャ フ ト

78.06.29

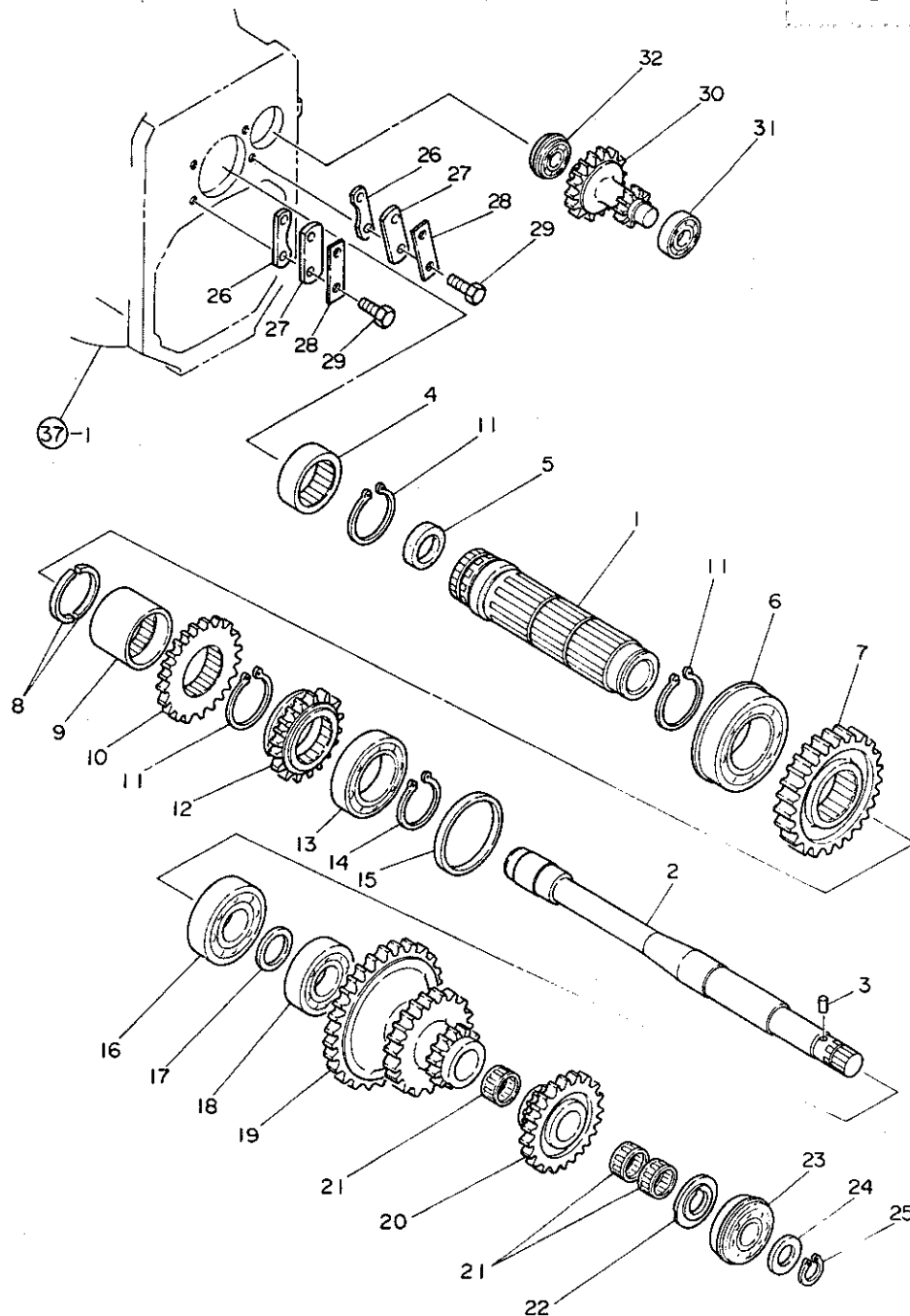

1	.	194450-25200	メインシャフトソット CMP	1	1
2	.	194450-25230	メインシャフト ウチ	1	1
* 3	.	194130-25270	アイコウヒツン 3.5X6	1	5
* 4	.	194450-25251	シヨイトイメン	1	1
5	.	194450-25280	オイルシール SC30 42 8	1	1
6	.	24121-060114	ホムルB(トメワ 6011N	1	1
7	.	194450-25311	メインキヤ 44	1	1
8	.	194450-25370	トメワ(シク 55	2	1
9	.	194450-25351	カラ 50X47	1	1
10	.	194450-25330	メインキヤ 29	1	1
11	.	22242-000550	シクヨウスツツリソング 55	3	10
12	.	194450-25340	メインキヤ 24	1	1
13	.	24101-060104	ホムルA(ソング 6010	1	1
14	.	22242-000500	シクヨウスツツリソング 50	1	10
15	.	194450-25360	スハ-サ 70X80X5.5	1	1
16	.	24101-063074	ハアリソング 6307	1	1
17	.	194450-25520	スハ-サ 35X45X2	1	1
18	.	24101-062074	ホムルA(ソング 6207	1	1
19	.	194450-25810	リク クシヨソキヤ	1	1
20	.	194450-25821	クリフ キヤ	1	1
21	.	194450-25830	ハアリソング K28 36 20	3	1
22	.	194450-25870	スラストワツシヤ 25	1	1
23	.	194450-25460	ハアリソング 8L6305N	1	1
24	.	194130-25260	スハ-サ 25X38X3	1	1
25	.	22242-000240	シクヨウスツツリソング 24	1	20
26	.	194450-25470	ハアリソング オサ E A	2	1
27	.	194450-25460	ハアリソング オサ E B	2	1
28	.	194450-25490	ロツクワツシヤ	2	1
29	.	26116-080202	ホムル 8X20	4	10
30	.	194450-25861	クリフ アイトルキヤ	1	1
31	.	24101-063034	ホムルA(ソング 6303	1	1
32	.	24121-062034	ホムルB(トメワ 6203N	1	1

40. カウンタシャフト

D13

A YM4500
B

40. カウンタシャフト

78.06.29

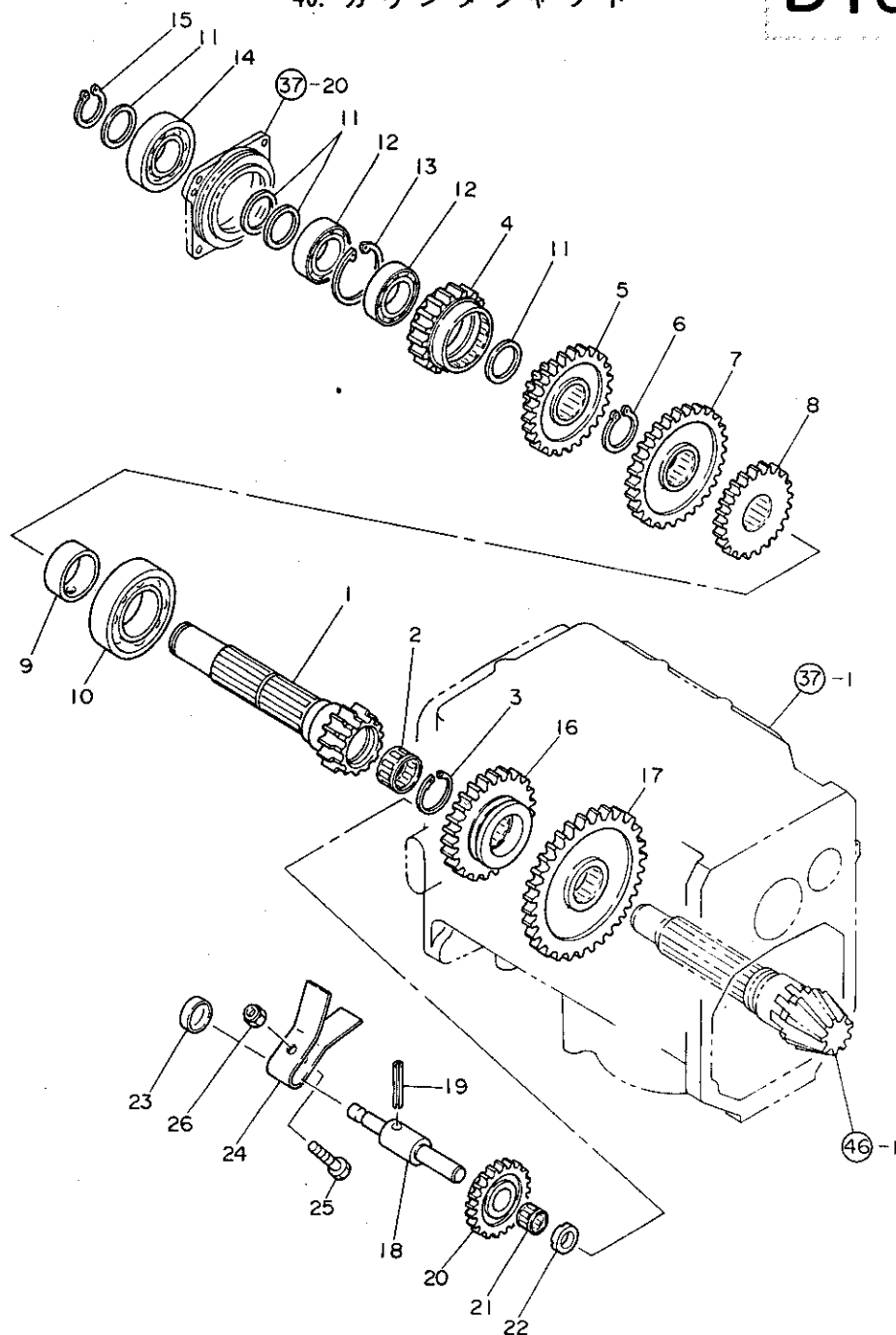

1	.	194450-25511	カウンタシャフト	1	1
2	.	194450-25530	ハブリング K2939214	1	1
3	.	22262-000400	トメワ 40	1	2
4	.	194450-25711	カウンタキヤ 31	1	1
5	.	194450-25720	カウンタキヤ 30	1	1
6	.	22242-000400	シクウスナツツ リング 40	1	10
7	.	194450-25730	カウンタキヤ 35	1	1
8	.	194450-25740	カウンタキヤ 26	1	1
9	.	194450-25560	カス 45X57X25.5	1	1
10	.	24101-062104	ホムルハブリング 6210	1	1
11	.	194450-25520	スハサ 35X45X2	4	1
12	.	24101-060074	ホムルハブリング 6007	2	1
13	.	22252-000620	アサウスナツツ リング 62	1	10
14	.	24101-062074	ホムルハブリング 6207	1	1
15	.	22242-000350	シクウスナツツ リング 35	1	10
16	.	194450-25410	レンシキヤ 26	1	1
17	.	194450-25420	レンシキヤ 43	1	1
18	.	194450-25951	リハースタイト ルシフト	1	1
19	.	22351-080045	ロムヒン 8X45	1	10
20	.	194450-25910	リハースタイト ルキヤ	1	1
21	.	194450-25920	ハブリング K18 25 22	1	1
22	.	194450-25970	スラストワッシャ 18X9.5	1	1
23	.	194450-25980	シールキヤツフ 32	1	1
* 24	.	194450-25990	イサハネ 30X1.6	1 Z	F001016 1
* 24	.	194450-25990	イサハネ 30X1.6	1 Z	F001013 1
* 25	.	26116-080302	ホムルト 8X30	1 Z	F001013 10
* 25	.	26116-080302	ホムルト 8X30	1 Z	F001016 10
* 26	.	194130-27920	ウツツ M8	1 Z	F001013 10
* 26	.	194130-27920	ウツツ M8	1 Z	F001016 10

41. P T O 駆動シャフト

D14

A YM4500
B

41. P T O 駆動シャフト

78.06.29

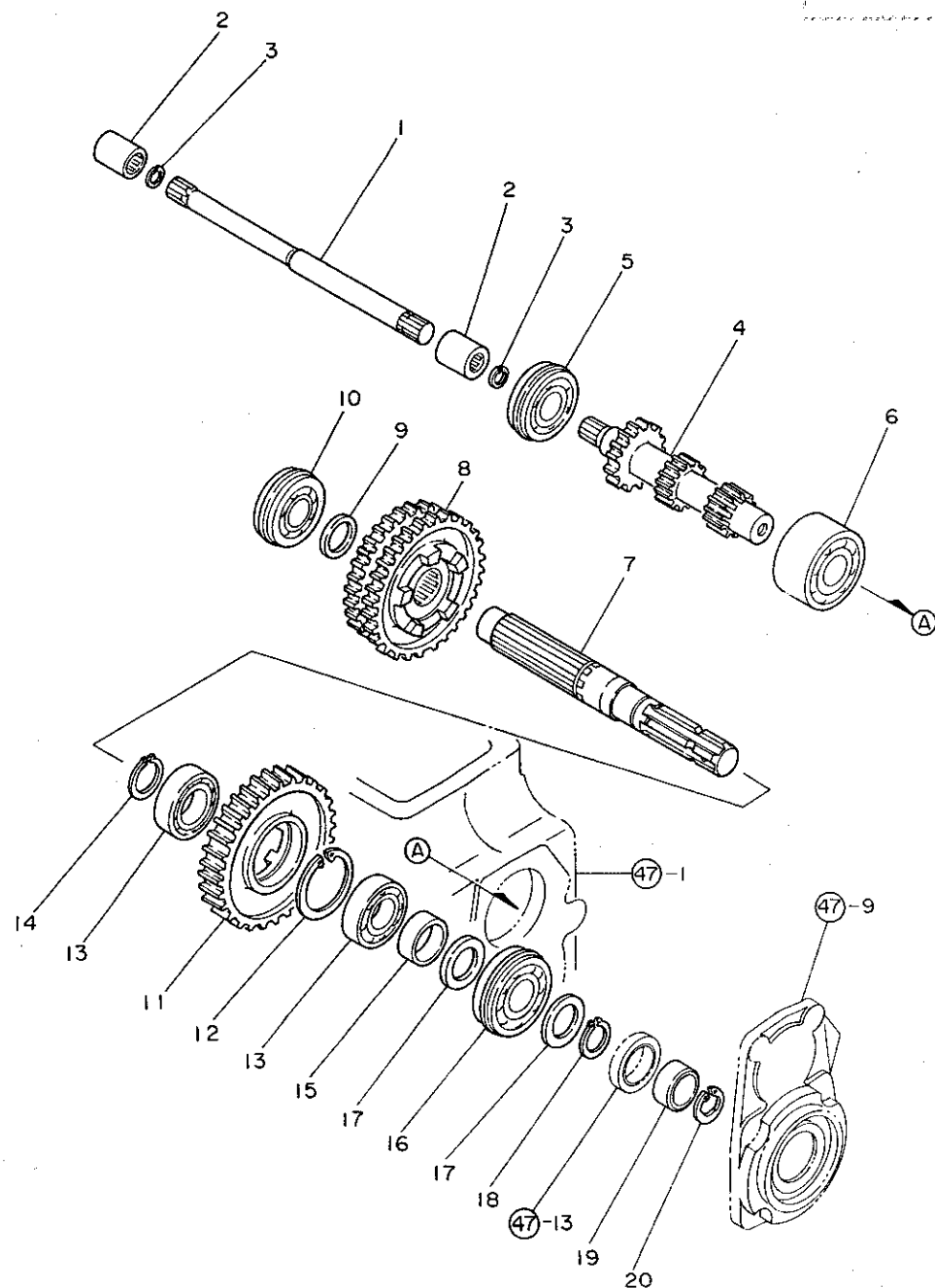

1	•	194450-26110	コネクティングシャフト	1	1
2	•	194110-25220	メーンシャフトシヨイント	2	1
3	•	22252-000220	アサヨウスナツフ リング 22	2	10
4	•	194450-26210	PTCヒニオンシャフト	1	1
5	•	24121-063064	ホー ルハ アリング 6306N	1	1
6	•	194450-26230	ホー ルハ アリング 5307	1	1
7	•	194450-26310	PTGシャフト	1	1
8	•	194450-26320	PTOキヤ 35-53	1	1
9	•	194450-26380	カラ 35X5	1	1
10	•	24121-062074	ハ アリング 6207N	1	1
11	•	194450-26340	PTOキヤ 55	1	1
12	•	22252-000680	トメワ (ア) 68	1	2
13	•	24101-060084	ホー ルハ アリング 6008	2	1
14	•	22242-000400	シヨウスナツフ リング 40	1	10
15	•	194450-26360	カラ 40X17	1	1
16	•	24121-063074	ホー ルB (トメワ 6307N	1	1
17	•	194130-26370	スハ -サ 35.5X55X2.5	2	1
18	•	22242-000350	シヨウスナツフ リング 35	1	10
19	•	194130-33452	コムツキカラ	1	1
20	•	22292-000350	トメWS 35	1	5

42. 主 変 速

D15

A YM4500
B

42. 主 速 速

78.06.29

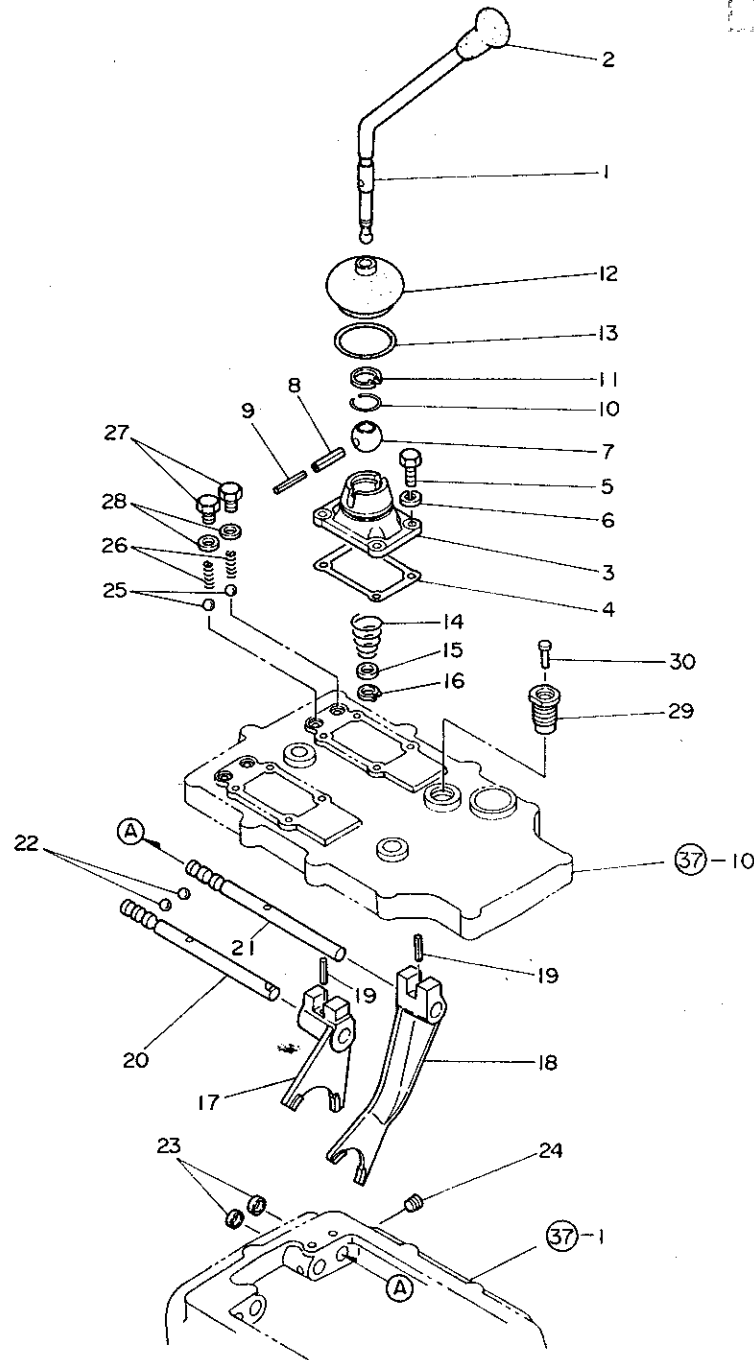

1	•	194450-27110	メーンチンシ*レハ*	1	1
2	•	1A1020-58150	ハソクニキ*リ	1	1
3	•	194310-27200	チンシ*レハ*ーリテーナ	1	1
4	•	194310-27210	チンシ*レハ*ーリテーナ*ツキン	1	1
5	•	26116-060202	ホ*ルト 6X20	4	30
6	•	22217-060000	ハ*ネサ*カ*ネ 6	4	10
7	•	1E6140-56230	ハソクシフター*ホ*ール	1	1
8	•	22351-060040	ロ*ルピ*ン 6X40	1	5
9	•	194310-27240	ロ*ルピ*ン 3.5X40	1	1
10	•	1A1040-26320	アサヨウ サークリツフ* 30	1	5
11	•	194310-27260	トメワ 32	1	1
12	•	194080-27252	ラハ*フ*ーツ	1	1
13	•	194080-27270	オリシク* 35X4	1	2
14	•	194310-27220	レハ*ースフ*リンク*	1	1
15	•	194080-27190	ワツシ* 13X19X2	1	5
16	•	22242-000120	シ*クヨウスナツフ*リンク* 12	1	20
17	•	194450-27310	シフトフォーク(メーン1.R	1	1
18	•	194450-27320	シフトフォーク(メーン2.3	1	1
19	•	22351-060025	ロ*ルピ*ン 6X25	2	5
20	•	194450-27341	フォークシフト(1.R	1	1
21	•	194450-27350	フォークシフト(2.3	1	1
22	•	24190-100001	コウキユウ 5/16	2	10
23	•	194130-27390	シールキツフ* 15X5	2	2
24	•	23871-020000	テーハ*ネジ*フ*ラク*	1	1
25	•	24190-100001	コウキユウ 5/16	2	10
26	•	194145-27450	ホークロツクスフ*リンク* A	2	1
27	•	23881-100002	6ネジ*ラク* 10	2	5
28	•	23414-100000	ト*ウハ*ツキン10	2	20
29	•	194450-27680	カ*イト* (ハ*ツクスイツチ	1	1
30	•	194450-27670	オシヒ*ン (ハ*ツクスイツチ	1	1

43. 副 変 速

D16

A YM4500
B

43. 副 変 速

78.06.29

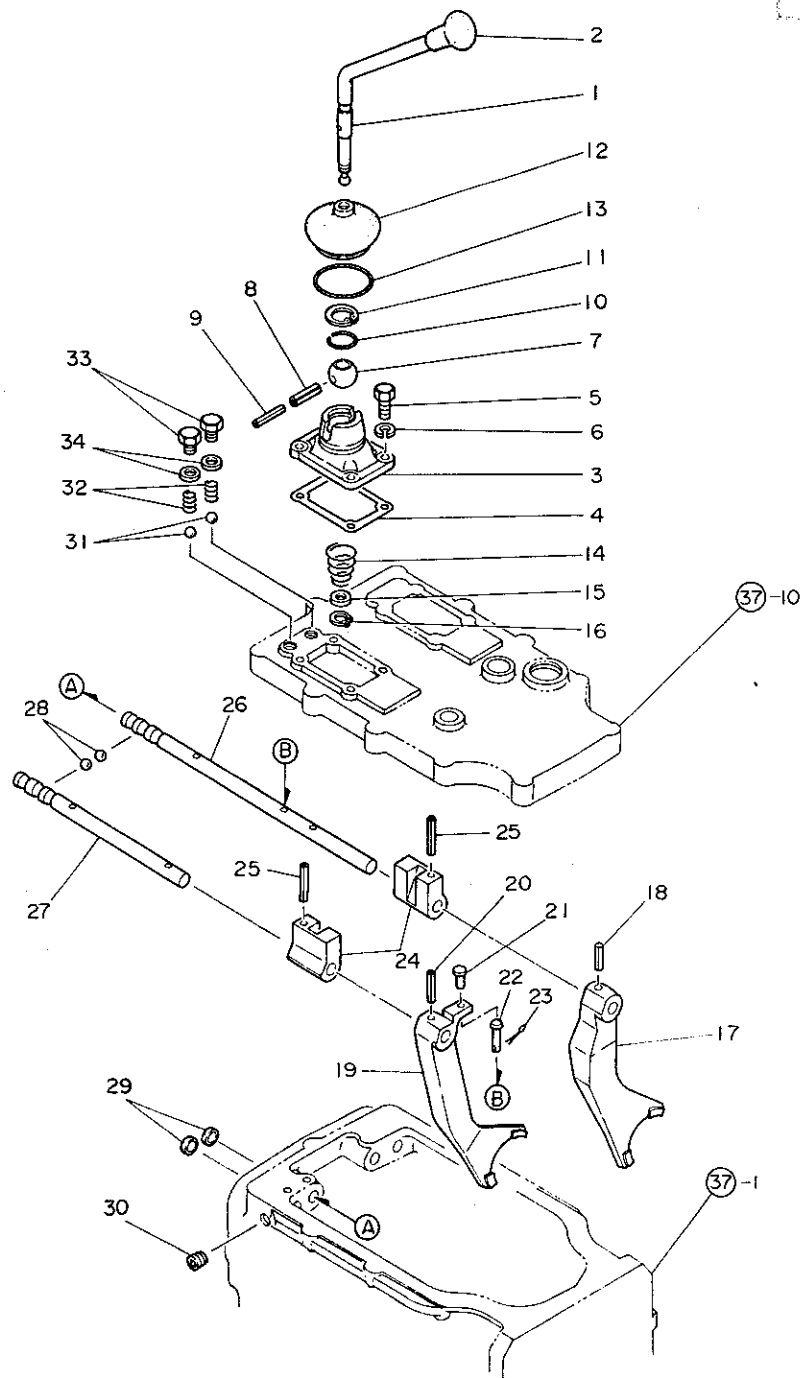

1	.	194450-27510	エンジンシフトレバー	1	1
2	.	1A1020-58150	エンジンシフトホーン	1	1
3	.	194310-27200	エンジンレバーリテーナ	1	1
4	.	194310-27210	エンジンレバーリテーナハック	1	1
5	.	26116-060202	ボルト 6X20	4	30
6	.	22217-060000	ハネリカネ 6	4	10
7	.	1E6140-56230	エンジンシフトホーン	1	1
8	.	22351-060040	ローヒン 6X40	1	5
9	.	194310-27240	ローヒン 3.5X40	1	1
10	.	1A1040-26320	アジャスター 30	1	5
11	.	194310-27260	トメワ 32	1	1
12	.	194080-27252	ラバーフット	1	1
13	.	194080-27270	リング 35X4	1	2
14	.	194310-27220	レバースプリング	1	1
15	.	194080-27190	ワッシャー 13X19X2	1	5
16	.	22242-000120	シフトスライダリング 12	1	20
17	.	194450-27610	シフトスライダリング 1.2	1	1
18	.	22351-060028	スプリングヒン 6X28	1	10
19	.	194450-27621	シフトスライダリング 3.4	1	1
20	.	22351-060036	ローヒン 6X36	1	5
21	.	194450-27650	セーフティスライダリング	1	1
22	.	194450-27660	フューエルスライダリング	1	1
23	.	22417-160250	ワッシャー 1.6X25	1	30
24	.	194450-27520	エンジンシフト	2	1
25	.	22351-060045	ローヒン 6X45	2	10
26	.	194450-27630	フューエルスライダリング 1.2	1	1
27	.	194450-27640	フューエルスライダリング 3.4	1	1
28	.	24190-100000	コウキウ5/16	2	20
29	.	194130-27390	シールパッド 15X5	2	2
30	.	23871-020000	テーパーネジラック	1	1
31	.	24190-100000	コウキウ5/16	2	20
32	.	194145-27450	ホークスプリングリング A	2	1
33	.	23881-100002	6mmラック 10	2	5
34	.	23414-100000	トルクハック 10	2	20

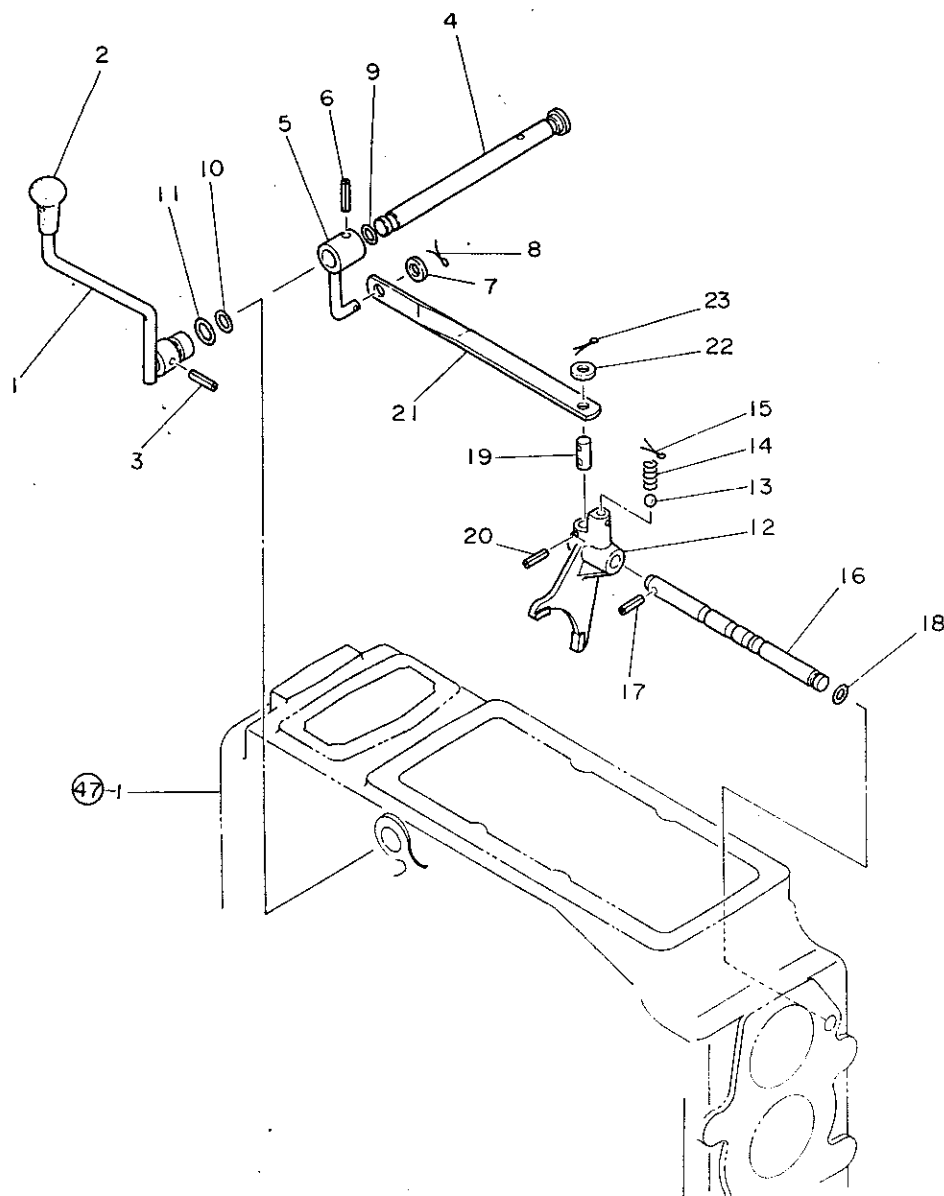

1	.	194450-27710	PTOチェンジレバー	1	1
2	.	194155-27810	ノブ (PTO)	1	1
3	.	22351-060028	スプリングピン 6X28	1	10
4	.	194450-27751	PTOシャフト-6シャフト	1	1
5	.	194450-27780	PTOシャフト-6	1	1
6	.	22351-060028	スプリングピン 6X28	1	10
7	.	22137-100000	サネネ 10	1	20
8	.	22417-200150	ワリピン 2X15	1	10
9	.	24311-000120	リング P-12	1	10
10	.	24311-000160	リング P-16	1	5
11	.	24311-000210	リング P-21	1	5
12	.	194450-27840	PTOシャフト-7	1	1
13	.	24190-100001	コウキウ 5/16	1	10
14	.	194145-27450	ネジロツクスプリング A	1	1
15	.	22417-300350	ワリピン 3X35	1	10
16	.	194450-27860	PTOフォークシャフト	1	1
17	.	22351-060028	スプリングピン 6X28	1	10
18	.	24311-000110	リング P11	1	5
19	.	194450-27850	アタッチメント	1	1
20	.	22351-040028	ロッドピン 4X28	1	10
21	.	194450-27890	PTOチェンジリンク	1	1
22	.	22137-100000	サネネ 10	1	20
23	.	22417-200150	ワリピン 2X15	1	10

45. フロントドライブ

45. フロントドライブ

78.06.29

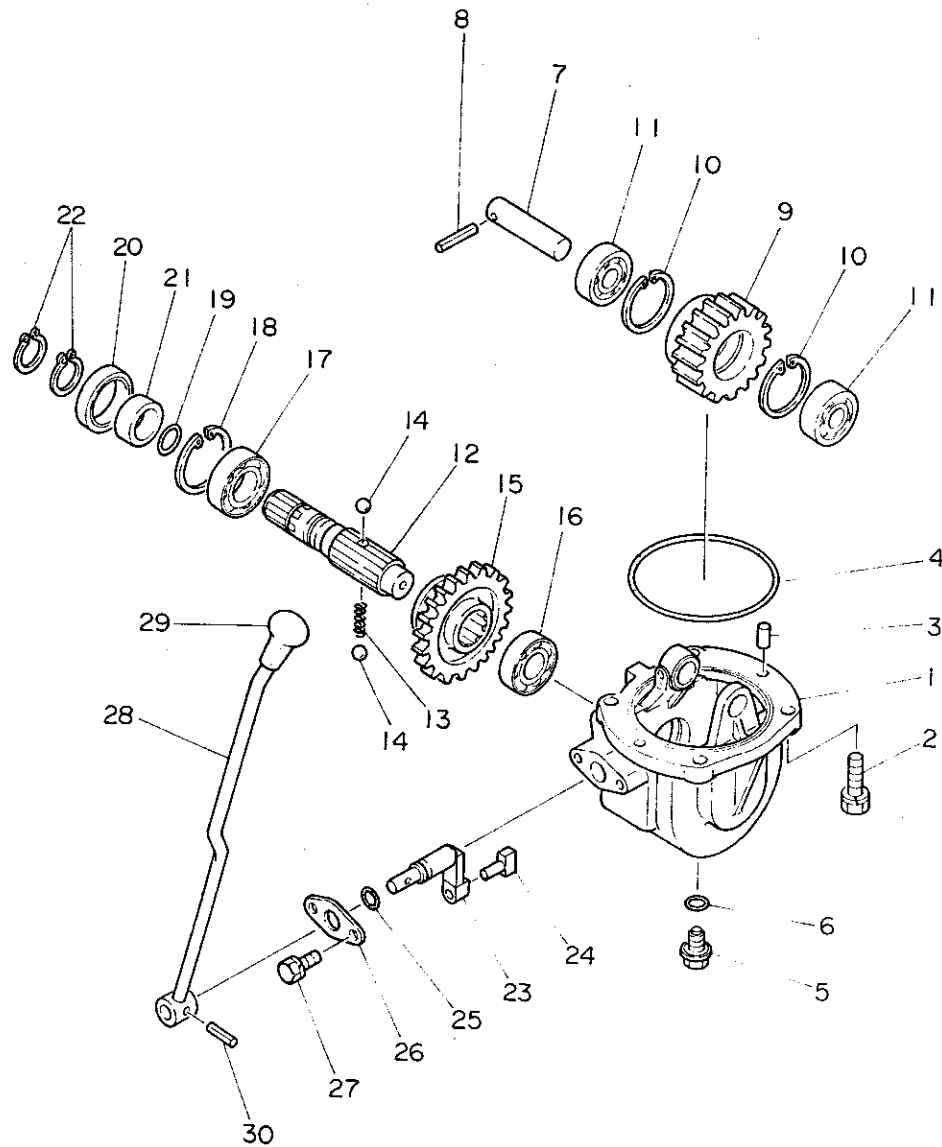

1	•	194451-28110	フロントドライブケース	1	1
2	•	26013-100302	ホルトB 10X30	4	5
3	•	22312-100160	ハイコピン 10X16	2	5
4	•	24321-001150	リング 6115	1	2
5	•	194151-24770	アブラワ 14	1	1
6	•	24311-000160	リング P-16	1	5
7	•	194451-28150	アイトルキヤシフト	1	1
8	•	22351-080040	ローピン 8X40	1	10
9	•	194451-28170	フロントアイトルキヤ 19	1	1
10	•	22252-000520	アジョウサツワリング 52	2	10
11	•	24101-063044	ホルムハアリング 6304	2	1
12	•	194451-28210	フロントドライブシフト	1	1
13	•	194321-28230	SP126.2	1	1
14	•	24190-080001	コウキウ 1/4	2	10
15	•	194451-28220	フロントドライブキヤ 23	1	1
16	•	24101-062054	ホルムハアリング 6205	1	1
17	•	24101-060064	ハアリング 6006	1	1
18	•	22252-000550	アジョウサツワリング 55	1	10
19	•	24311-000240	リング P24	1	2
20	•	194321-28120	シール TC40558	1	1
21	•	194321-26240	シールカラー	1	1
22	•	22242-000290	シクジョウサツワリング 29	2	10
23	•	194451-28312	シフトアム(フロント)	1	1
24	•	194451-28450	シフトロツク(フロント)	1	1
25	•	24311-000140	リング P14	1	5
26	•	194451-28340	キープレート	1	1
27	•	26013-080162	ホルトB 8X16	2	20
28	•	194451-28332	シフトレハ(フロント)	1	1
29	•	194191-28480	ハンソクニキリ	1	1
30	•	22351-060025	ローピン 6X25	1	5

E5

E4

A YM4500
B

46. リングギヤ

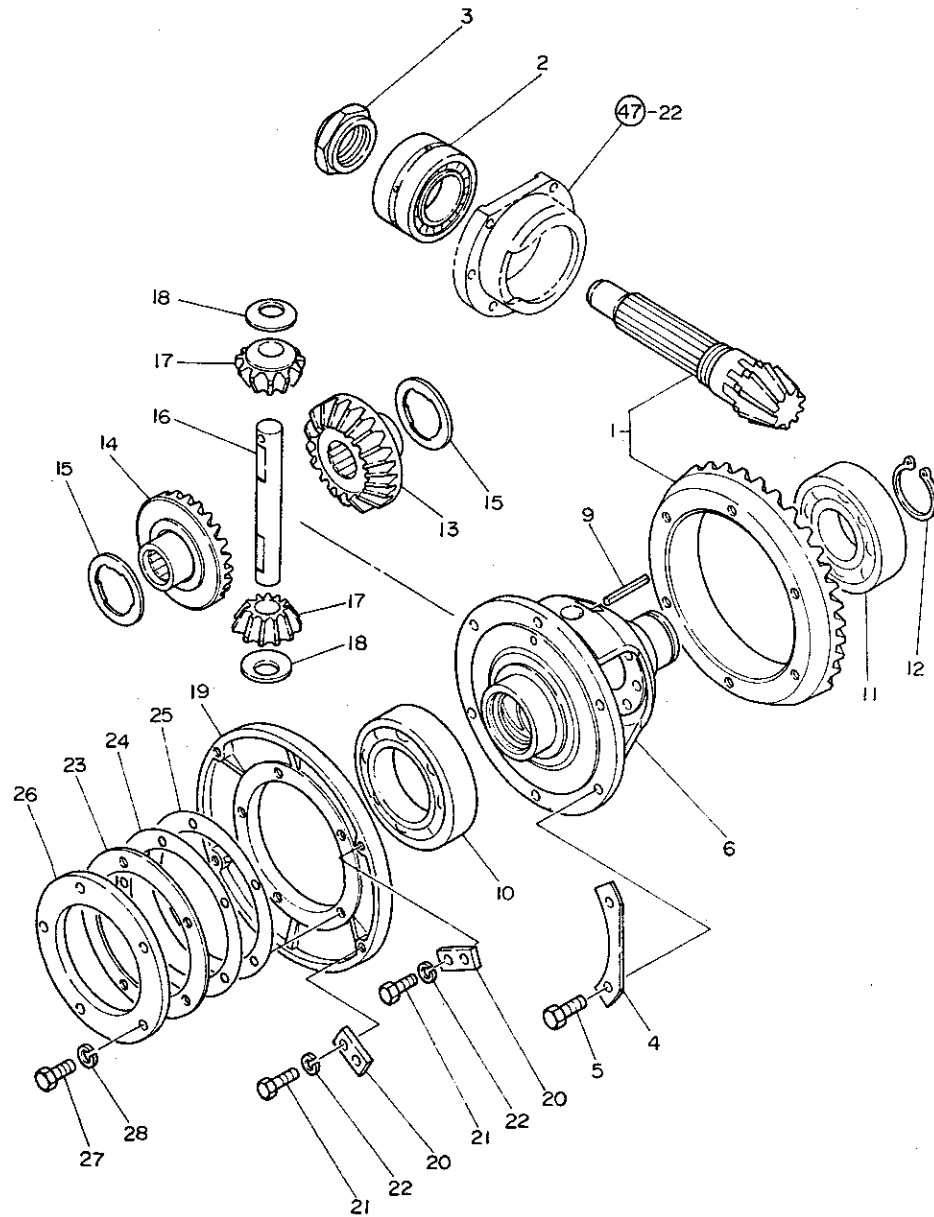

46. リングギヤ

78.06.29

1	.	194450-31400	リングギヤ CMP	1	1
2	.	194450-31450	ハブリング 4T30210	1	1
3	.	194450-31460	ロツクナツト	1	1
4	.	194450-32210	リングギヤロツクワツシヤ	3	1
* 5	.	26156-120252	ホルト 12X25	6	2
6	.	194450-32100	デフケース CMP	1	1
7	..	194450-32120	フツシ 35.5X28	1	1
8	..	194450-32130	フツシ 50X25	1	1
9	.	22351-080056	ローヒン 8X56	1	5
10	.	24101-062164	ホルムハブリング 6216	1	1
11	.	24101-063114	ホルムハブリング 6311	1	1
12	.	22242-000550	シクヨウスツツリング 55	1	10
13	.	194450-31510	デフギヤロツク	1	1
14	.	194450-31520	デフギヤロフリー	1	1
15	.	194450-31530	サイトギヤライヤ	2	1
16	.	194450-31820	デフビニオンシフト	1	1
17	.	194450-31810	デフビニオン	2	1
18	.	194450-31830	デフビニオンライヤ	2	1
19	.	194450-32310	デフギヤリア	1	1
20	.	194450-32360	ロツクプレート(ギヤリア)	2	1
21	.	26116-100302	ホルト 10X30	4	30
22	.	22217-100000	ハネギヤネ10	4	100
23	.	194450-32330	デフギヤリアシム 1.0	1	1
24	.	194450-32340	デフギヤリアシム 0.3	1	1
25	.	194450-32350	デフギヤリアシム 0.1	1	1
26	.	194450-32320	ハブリングオサI	1	1
27	.	26116-100302	ホルト 10X30	5	30
28	.	22217-100000	ハネギヤネ10	5	100

E6

C4

A YM4500

B

47. リヤアクスルケース

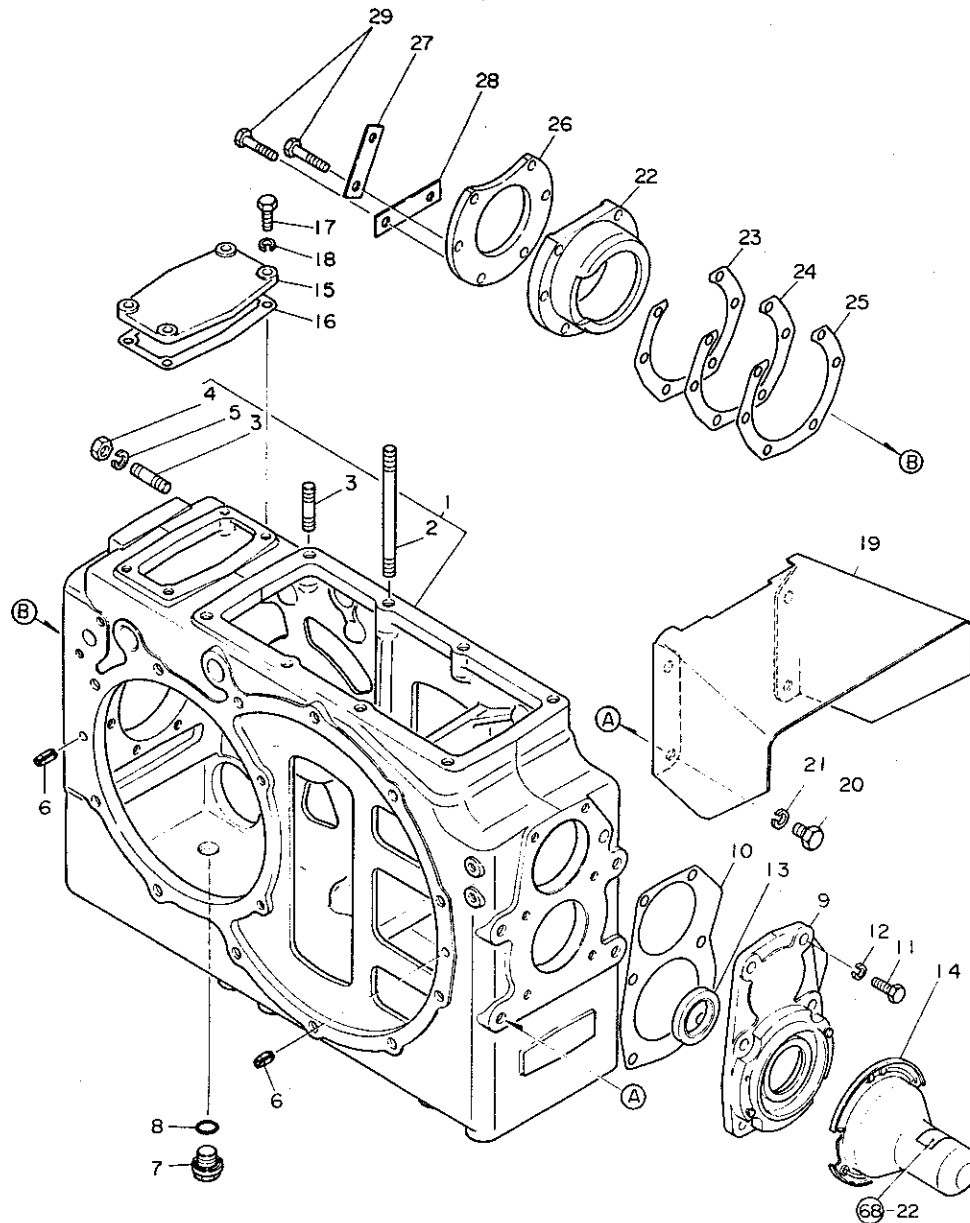

47. リヤアクスルケース

78.06.29

1	194450-32400	リヤアクスルケース CMP	1	1
2	194450-32420	ウイコムホルト 12X130	1	1
3	26216-120352	ウイコムホルト 12X35	3	2
4	26716-120002	ナット 12	2	10
5	22217-120000	ハネサカネ 12	2	50
6	22351-100022	ロールピン 10X22	4	10
7	194145-48370	メクラセン 20	1	1
8	24311-000220	ロリグ P22	1	5
9	194450-32500	リヤカハ CMP	1	1
10	194450-32520	リヤカハ ハツキン	1	1
11	26116-100282	ホルト 10X28	6	10
12	22217-100000	ハネサカネ10	6	100
13	194130-26350	オイルシール TC42609	1	1
14	194450-26850	PTCキヤツフ CMP	1	1
15	194130-24171	トランスミツションケースアツハカハ	1	1
16	194130-24180	アツハカハ ハツキン	1	1
17	26116-100252	ホルト 10X25	4	10
18	22217-100000	ハネサカネ10	4	100
19	194450-26910	PTCシヤフカート	1	1
* 20	26116-120302	ホルト 12X30	4	10
21	22217-120000	ハネサカネ 12	4	50
22	194450-32452	ハネサカネ リテーナ	1	1
23	194450-32461	リテーナシム 0.5	4	1
24	194450-32471	リテーナシム 0.3	2	1
25	194450-32481	リテーナシム 0.1	4	1
26	194450-32491	ハネサカネ オサイ	1	1
27	194450-32220	リテーナシム ツツシヤ A	2	1
28	194450-32230	リテーナシム ツツシヤ B	1	1
29	26116-100452	ホルト 10X45	6	10

48. リヤハウジング

E/

C4

A YH4500
B

48. リヤハウジング

78.06.29

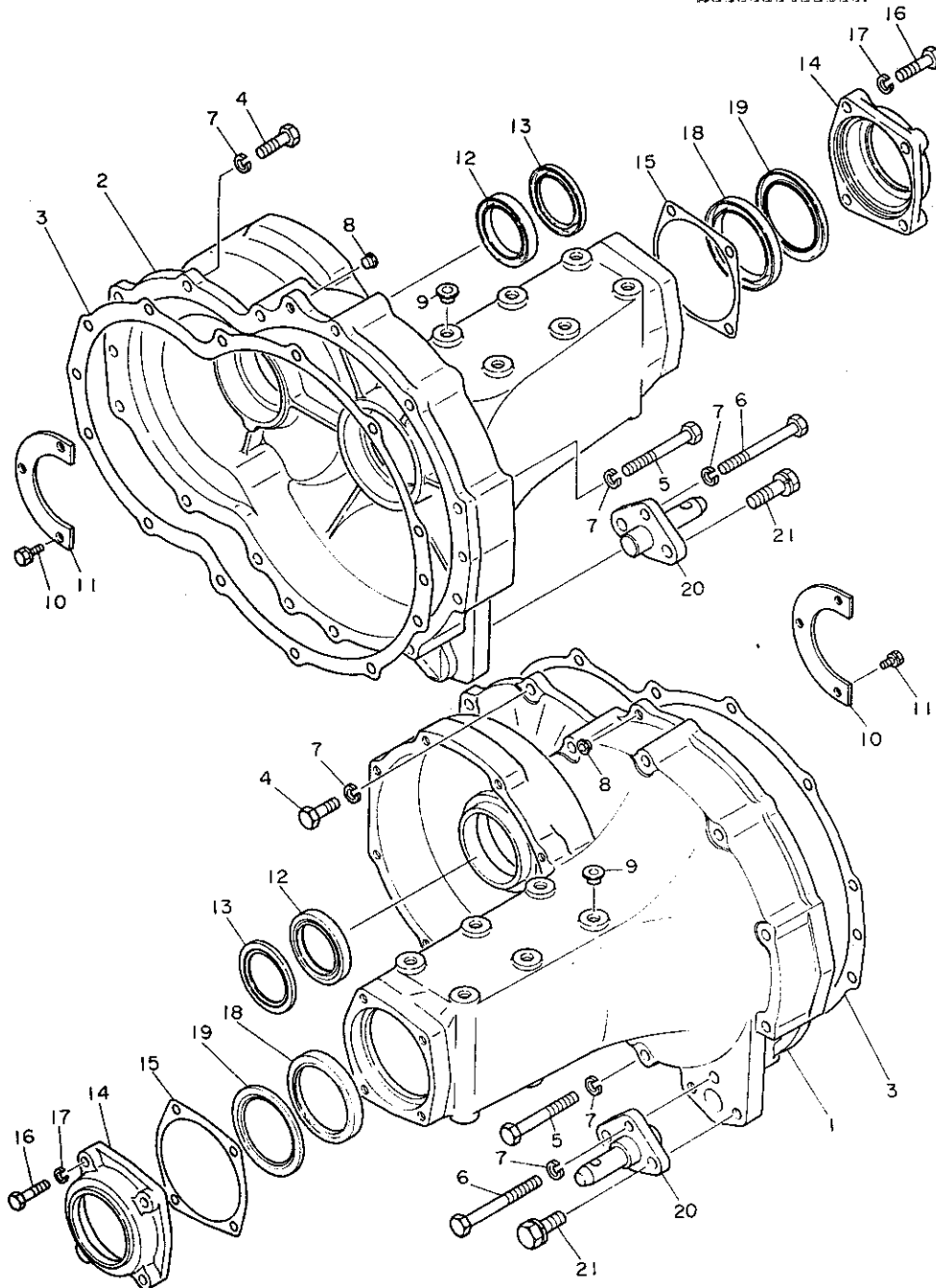

1	•	194450-32611	リヤアスルハウジング* (L)	1	1
2	•	194450-32631	リヤアスルハウジング* (R)	1	1
3	•	194450-32620	リヤアスルハ* ツキン	2	1
4	•	26116-120382	ホ*ルト 12X38	8	2
5	•	26116-120952	ホ*ルト 12X95	14	2
6	•	26116-121102	ホ*ルト 12X110	2	10
7	•	22217-120000	ハ*ネツ*カ*ネ 12	24	50
8	•	194150-21910	ネシ*キヤツフ* 11	4	2
9	•	194150-24270	ネシ*キヤツフ* 13	6	1
10	•	194450-32650	フアイナルヒ*ニオンオサ1	2	1
11	•	26013-080202	ホ*ルト (B) 8X20	6	10
12	•	194450-33460	オイルシール TC60 82 12	2	1
13	•	194450-33470	オイルシール VC60 82 6	2	1
14	•	194450-34310	オイルシールケース	2	1
15	•	194450-34320	オイルシールケースハ*ツキン	2	1
16	•	26116-100452	ホ*ルト 10X45	8	10
17	•	22217-100000	ハ*ネツ*カ*ネ 10	8	100
18	•	194450-34340	オイルシール TC80 105 13	2	1
19	•	194450-34350	オイルシール VC80 105 7	2	1
20	•	194450-73180	ロア-リングヒ*ン	2	1
21	•	26013-140452	ホ*ルト (B) 14X45	4	2

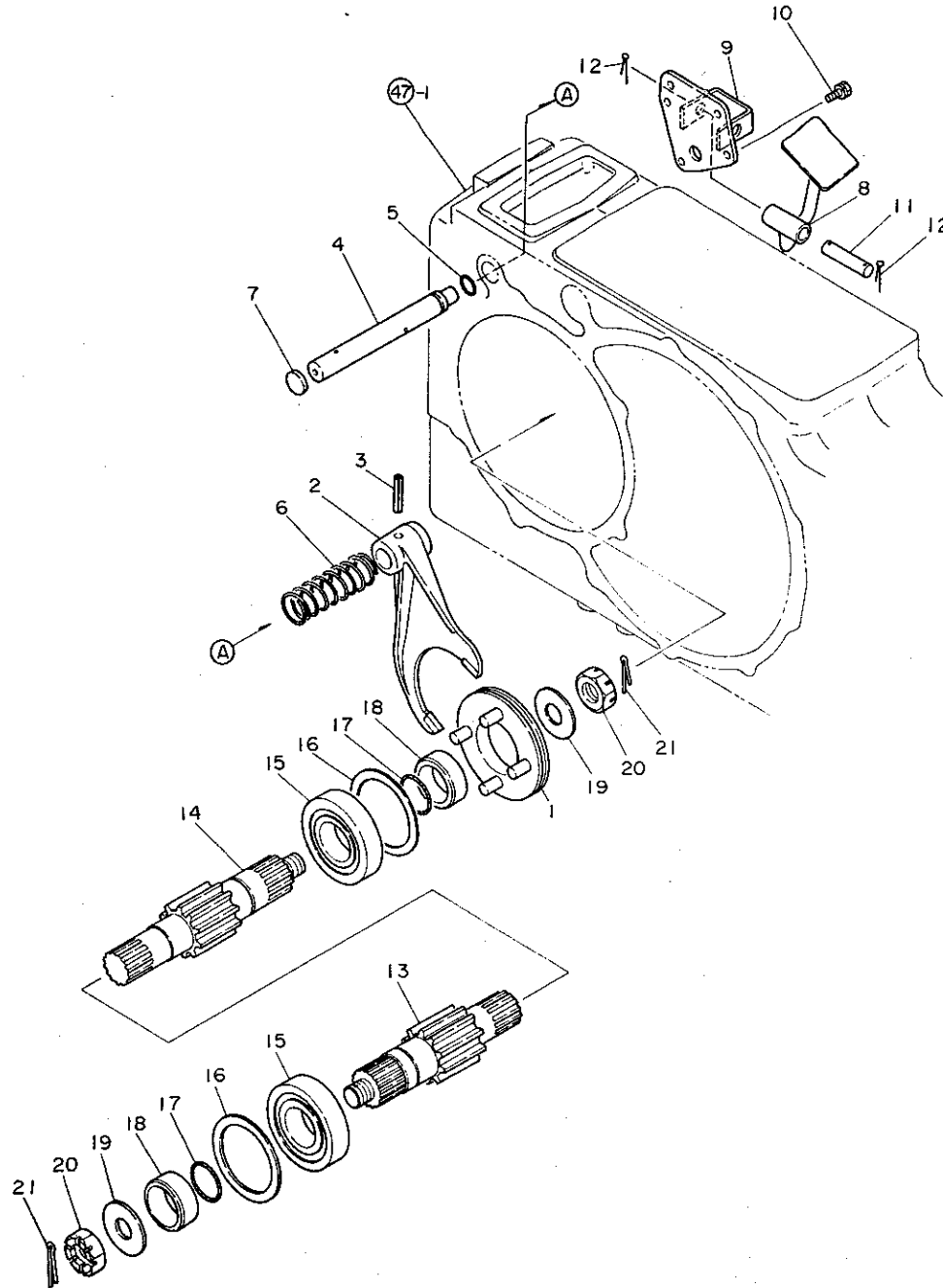

1	194450-33101	デフロックスライダ	1	1
2	194450-33110	デフロックスホーク	1	1
3	22351-100045	ローヒン 10X45	1	5
4	194450-33120	デフロックスホークシフト	1	1
5	24311-000210	ロッキング P-21	1	5
6	194450-33180	スプリング (デフロックス)	1	1
7	194450-33190	シールキツプ 28	1	1
8	194450-33140	デフロックスホルダー	1	1
9	194450-33170	デフロックスキープレート	1	1
10	26013-080222	ホルダー B 8X22	3	10
11	194130-33161	ヒン (ヒンジ)	1	1
12	22417-400300	ワリヒン 4X30	2	10
13	194450-33410	フアイナルヒニオン (L)	1	1
14	194450-33420	フアイナルヒニオン (R)	1	1
15	24104-063094	ホールヘアリング 6309DD	2	1
16	194450-33490	ヘアリングライナ	2	1
17	24321-000400	ロッキング G-40	2	5
18	194450-33450	オイルシールカラー 45X60X24	2	1
19	194450-33430	ヒラサカネ	2	1
20	194145-11870	ミソツキナット	2	1
21	22417-400450	ワリヒン 4X45	2	30

50. リヤホイールタイヤ

E9

E4

A YM4500

B

50. リヤホイールタイヤ

78.06.29

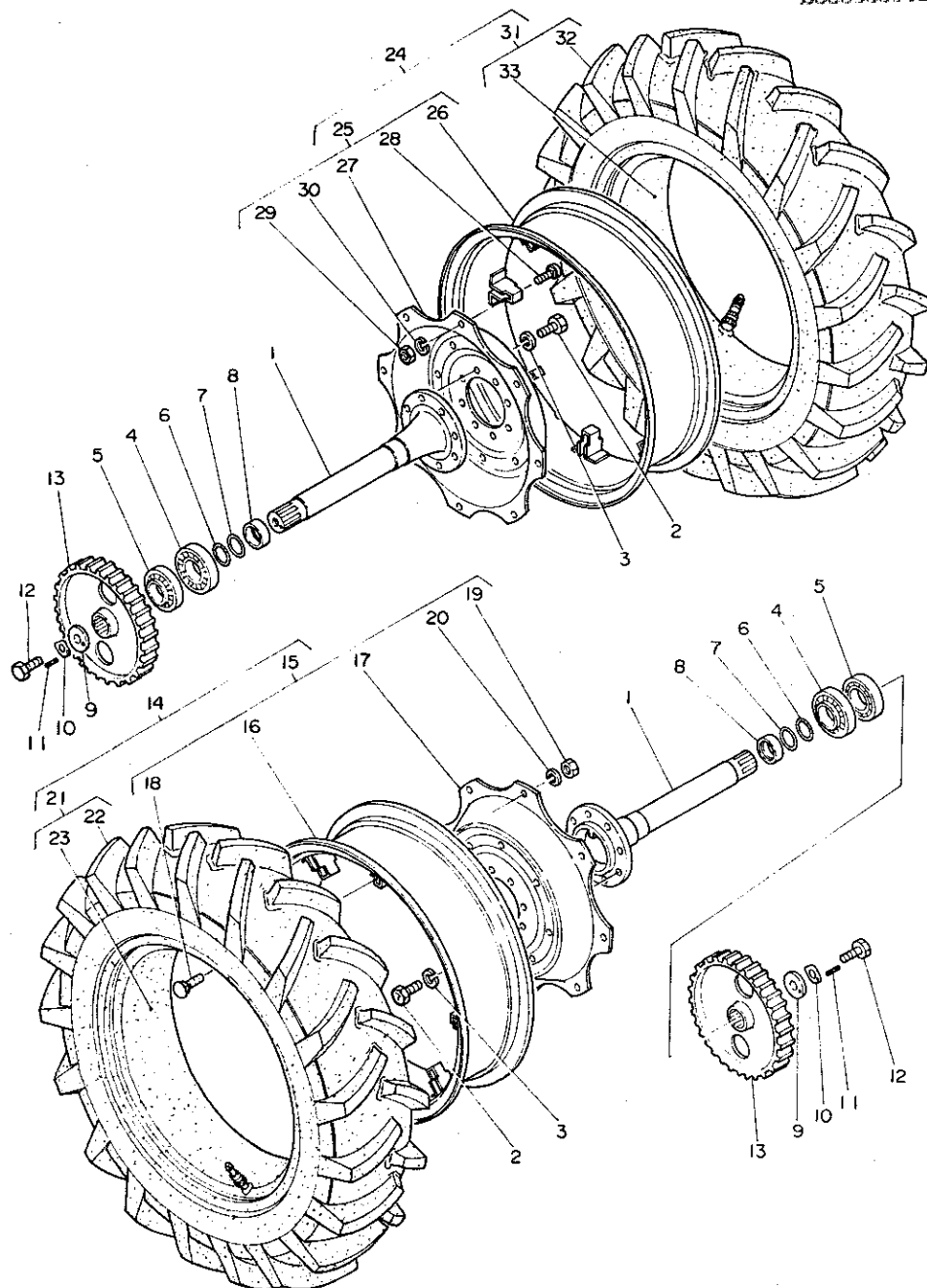

1	•	194450-34110	リヤアスルシャフト	2		1
2	•	194450-34140	ホムト(ホソ) 18X35	16		1
3	•	22217-180000	ハネサカネ18	16		20
4	•	194450-34150	ハネアリング 30213	2		1
5	•	194450-34160	ハネアリング 32212	2		1
6	•	24321-000650	ロリング G65	2		5
7	•	194450-34390	スヘーサ(ロリング)	2		1
8	•	194450-34360	シールカラー(アスル)	2		1
9	•	194450-34180	ハネアリング オサエ	2		1
10	•	194450-34190	マウリトメ(アスル)	2		1
11	•	22351-060028	スフアリング ヒン 6X28	2		10
12	•	26156-160402	ホムト(ホソ) 16X40	2		2
13	•	194450-33510	フチナルキヤ	2		1
14	•	794450-34700	リヤホイールタイL シグミ	1		1
15	•	194450-34800	ホイール W11-32W CMP	1		1
16	•	194450-34810	リム W11X32W	1		1
17	•	194450-34820	デイス W11X30W	1		1
18	•	194450-34830	ネジホムト	8		1
19	•	194130-34840	6カクナツ M16	8		2
20	•	22217-160000	ハネサカネ16	8		20
21	•	194450-34900	タイ 11-32 CMP	1		1
22	•	194450-34910	タイ	1		1
23	•	194450-34920	チューブ	1		1
24	•	794450-34800	リヤホイールタイR シグミ	1		1
25	•	194450-34800	ホイール W11-32W CMP	1		1
26	•	194450-34810	リム W11X32W	1		1
27	•	194450-34820	デイス W11X30W	1		1
28	•	194450-34830	ネジホムト	8		1
29	•	194130-34840	6カクナツ M16	8		2
30	•	22217-160000	ハネサカネ16	8		20
31	•	194450-34900	タイ 11-32 CMP	1		1
32	•	194450-34910	タイ	1		1
33	•	194450-34920	チューブ	1		1

51. ブレーキ

A YM4500

B

51. ブレーキ

78.06.29

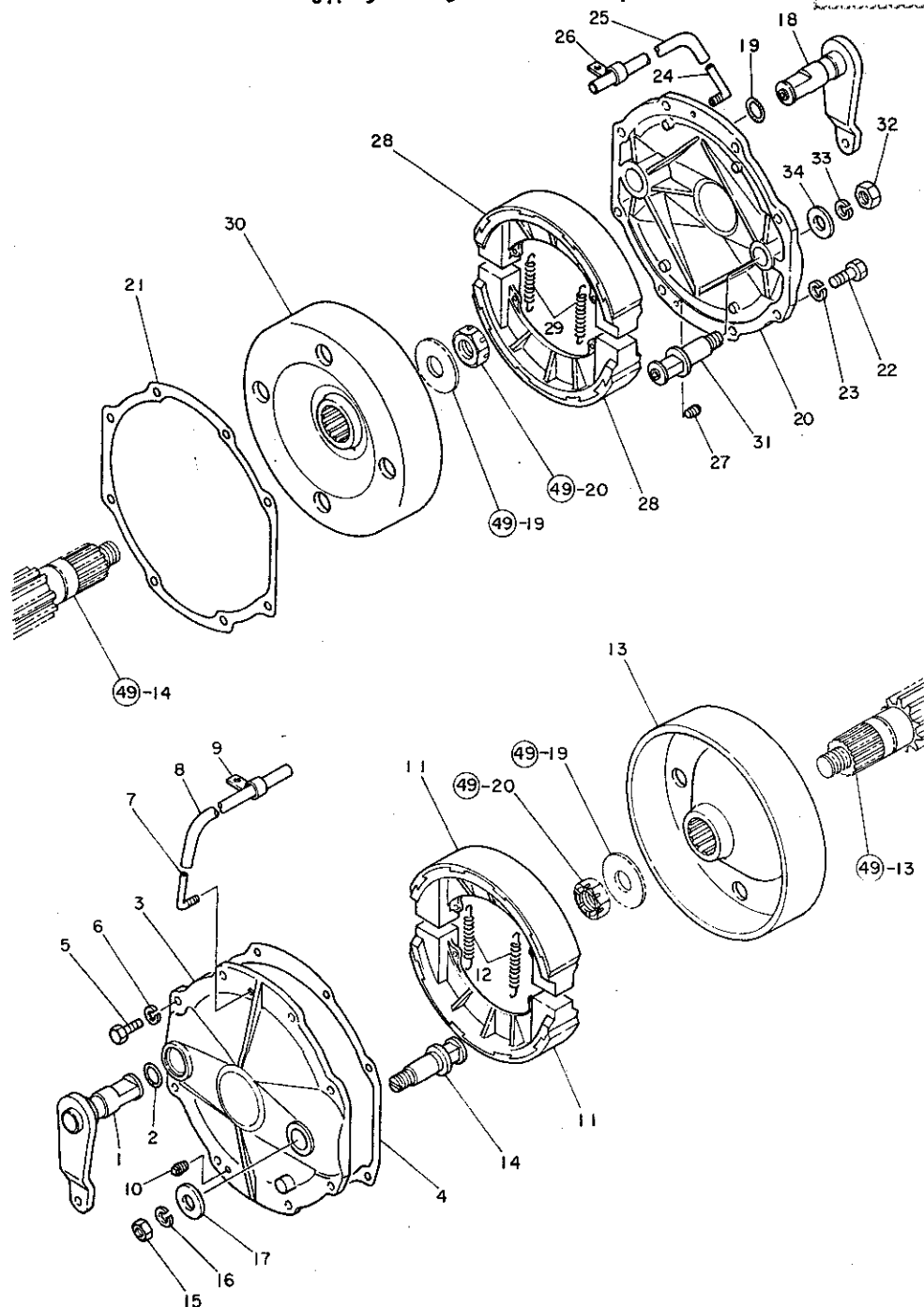

1	.	194450-36730	ブレーキパッド (L CMP)	1	1
2	.	24311-000280	リンク P28	1	2
3	.	194450-36300	ブレーキパッド L	1	1
4	--	194450-36321	ブレーキパッド ハブツキ	1	1
5	.	26116-100282	ボルト 10X28	8	10
6	.	22217-100000	ハネサカネ10	8	100
7	--	194145-36651	エプリーザ	1	1
8	.	23064-060600	ヒールカン 6X600	1	10
9	.	194145-51620	ワイヤーハネスランフ B	1	1
10	.	194151-36670	テーパーネジ フラグ PT1/8	1	2
11	--	194450-36510	ブレーキシュー	2	1
12	--	194145-36551	シューリターンスフ リング	2	1
13	--	194450-36570	ブレーキドラム	1	1
14	.	194450-36720	ブレーキアジャスター	1	1
15	.	26716-160002	ナット 16	1	5
16	.	22217-160000	ハネサカネ16	1	20
17	.	22137-160000	サカネ16	1	20
18	.	194450-36740	ブレーキパッド (R CMP)	1	1
19	.	24311-000280	リンク P28	1	2
20	.	194450-36310	ブレーキパッド	1	1
21	.	194450-36321	ブレーキパッド ハブツキ	1	1
22	.	26116-100282	ボルト 10X28	8	10
23	.	22217-100000	ハネサカネ10	8	100
24	.	194145-36651	エプリーザ	1	1
25	.	23064-060600	ヒールカン 6X600	1	10
26	.	194145-51620	ワイヤーハネスランフ B	1	1
27	.	194151-36670	テーパーネジ フラグ PT1/8	1	2
28	.	194450-36510	ブレーキシュー	2	1
29	.	194145-36551	シューリターンスフ リング	2	1
30	.	194450-36570	ブレーキドラム	1	1
31	.	194450-36720	ブレーキアジャスター	1	1
32	.	26716-160002	ナット 16	1	5
33	.	22217-160000	ハネサカネ16	1	20
34	.	22137-160000	サカネ16	1	20

52. ブレーキペダル

E11

A YM4500
B

52. ブレーキペダル

78.06.29

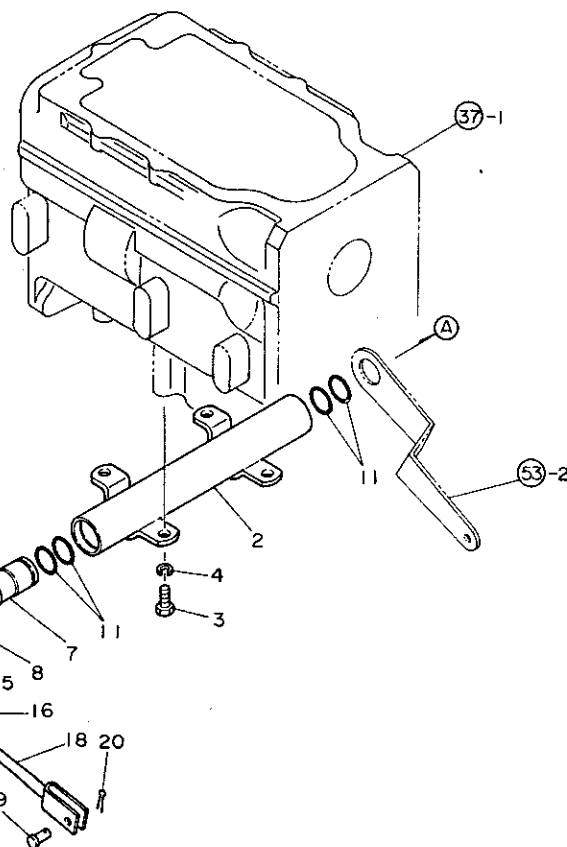
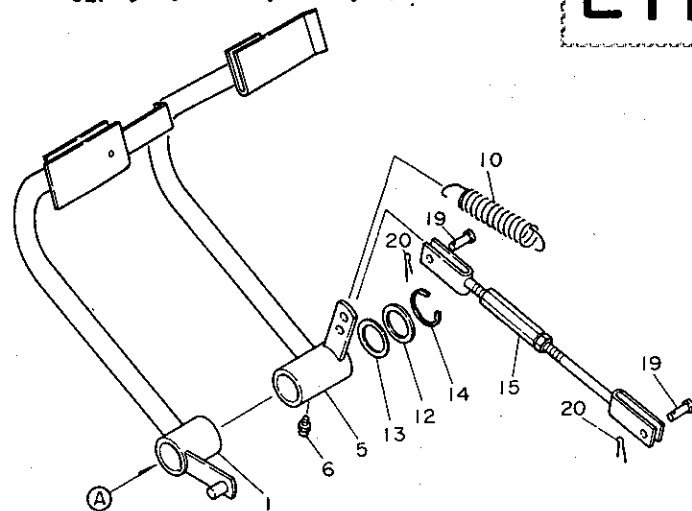

1	-	194450-37420	ブレーキペダル CMP	1	1
2	-	194450-37600	シフトサポート CMP	1	1
3	-	26116-100252	ボルト 10X25	4	10
4	-	22217-100000	ハネサカネ10	4	100
5	-	194450-37470	ブレーキペダル R	1	1
6	-	24761-010000	クリスニツアルA-M6F	1	5
7	-	194450-37550	シフト(ブレーキ)ス	1	1
8	-	22512-070400	ハイコウキ 7X7X40	1	2
9	-	22351-080050	ロールピン 8X50	1	10
10	-	194450-37510	リターンスプリング	2	1
* 11	-	24311-000300	O リング P-30	2	5
12	-	194310-37560	ペダルシフトワッシャー	1	1
13	-	194310-37570	シフトワッシャー A (ペダル)	1	1
14	-	22272-000240	Eカスナツワッシャー 24	1	10
15	-	194151-37730	タンパツワッシャー 10X90	2	1
* 16	-	26716-100002	ナット 10	2	10
17	-	194130-37740	フタタビワッシャー (ヒタリネジ)	2	1
18	-	194450-37750	ブレーキロッドネジ	2	1
19	-	194080-37781	アジャスター	4	2
20	-	22417-200300	ワッシャー 2X30	4	100
* 21	-	194150-22460	六角ナット M10 (ヒタリネジ)	2 W A	F001013 5
* 22	-	24341-000300	Oリング S30	2 W A	F001013 10

E12

E4

A YM4500

B

53. パーキングブレーキ

53. パーキングブレーキ

78.06.29

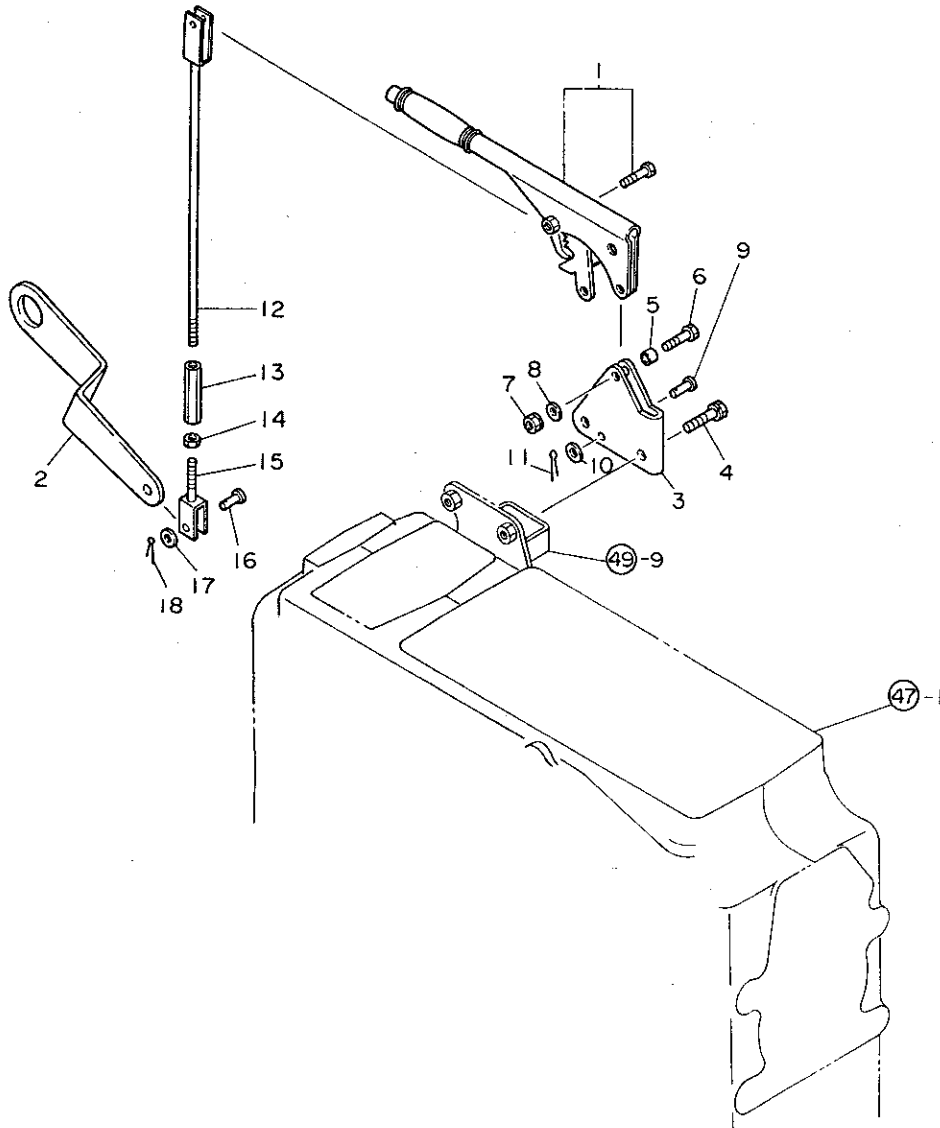

1	.	194450-38400	ハ-キングブレーキCMP	1	1
2	.	194450-38421	レハ- (ハ-キング)	1	1
3	.	194450-38430	ブラケット (ハ-キング)	1	1
4	.	26013-080322	ボルト (8 X 32)	2	10
5	.	194450-38490	スワ-サ	1	1
* 6	.	26116-060252	ボルト 6X25	1	30
7	.	194990-22130	ワッシャー (コニカル) 6	1	5
8	.	22137-060000	スプリング 6	1	50
9	.	194450-38480	ピン 9.5X26	1	1
10	.	22117-100000	スプリング 10	1	50
11	.	22417-200150	ワッシャー 2X15	1	10
12	.	194450-38450	ハ-キングロッド L	1	1
13	.	194740-00322	アジャスターリンク アジャスタ	1	1
14	.	26716-080002	6角ナット M8 (6T)	1	10
15	.	194450-38460	ハ-キングロッド R	1	1
16	.	194080-37781	アジャスタピン	1	2
17	.	22117-080000	スプリング 8	1	100
18	.	22417-200150	ワッシャー 2X15	1	10
* 19	.	194990-20170	ナット 8ピタリネジ	1	2

1 W A F001013

E14

E15

A YM4500
B

54. 油圧シリンダケース

54. 油圧シリンダケース

78.06.29

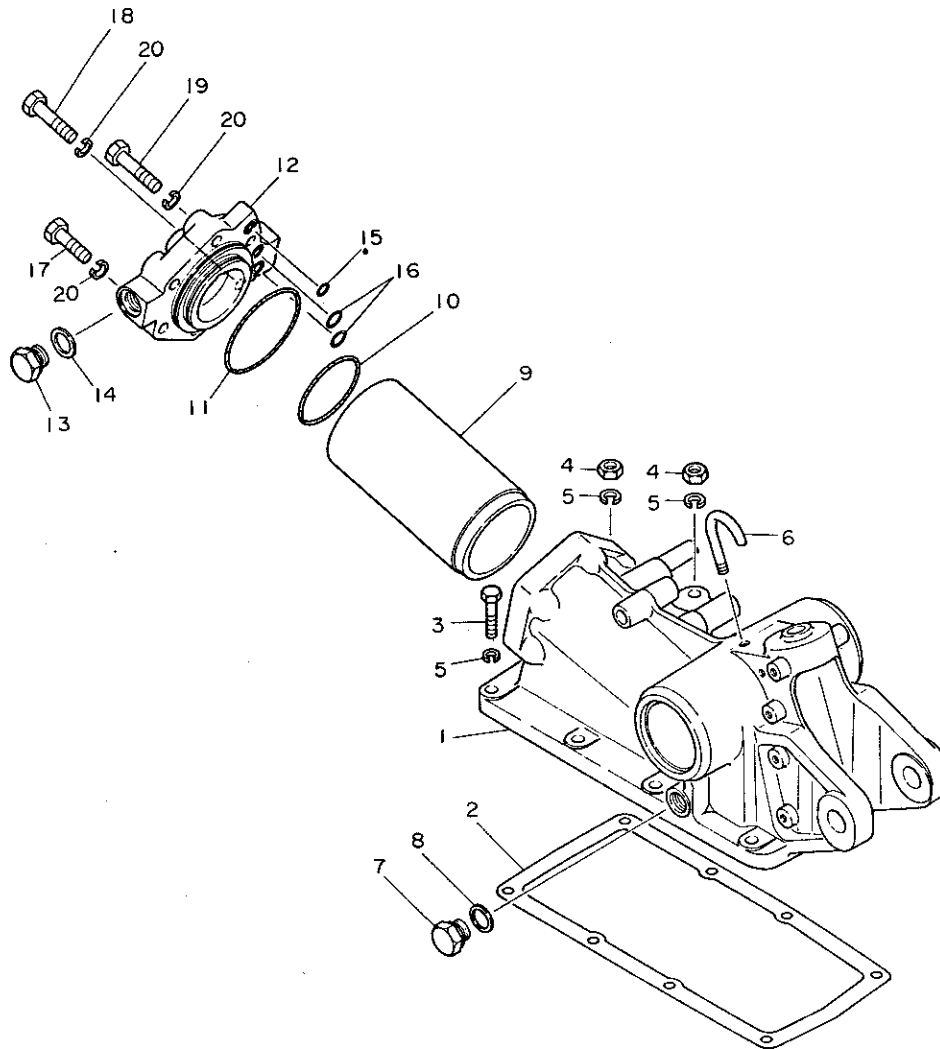

1	.	194450-42101	1	1
2	.	194450-42150	1	1
3	.	26116-120382	6	2
* 4	.	26716-120002	2	10
5	.	22217-120000	8	50
6	.	194150-42280	1	1
7	.	194450-46760	1	1
8	.	23414-200026	1	10
9	.	194450-43110	1	1
10	.	24321-000800	1	1
* 11	.	24341-000950	1	2
12	.	194450-43210	1	1
13	.	194450-46760	1	1
14	.	23414-200026	1	10
15	.	24311-000140	1	5
16	.	24311-000160	2	5
17	.	26116-140402	2	10
18	.	26116-140552	1	5
19	.	26116-140602	3	2
20	.	22217-140000	6	20

55. ピ ス ト ン

E15

E15

A YM4500

B

55. ピ ス ト ン

78.06.29

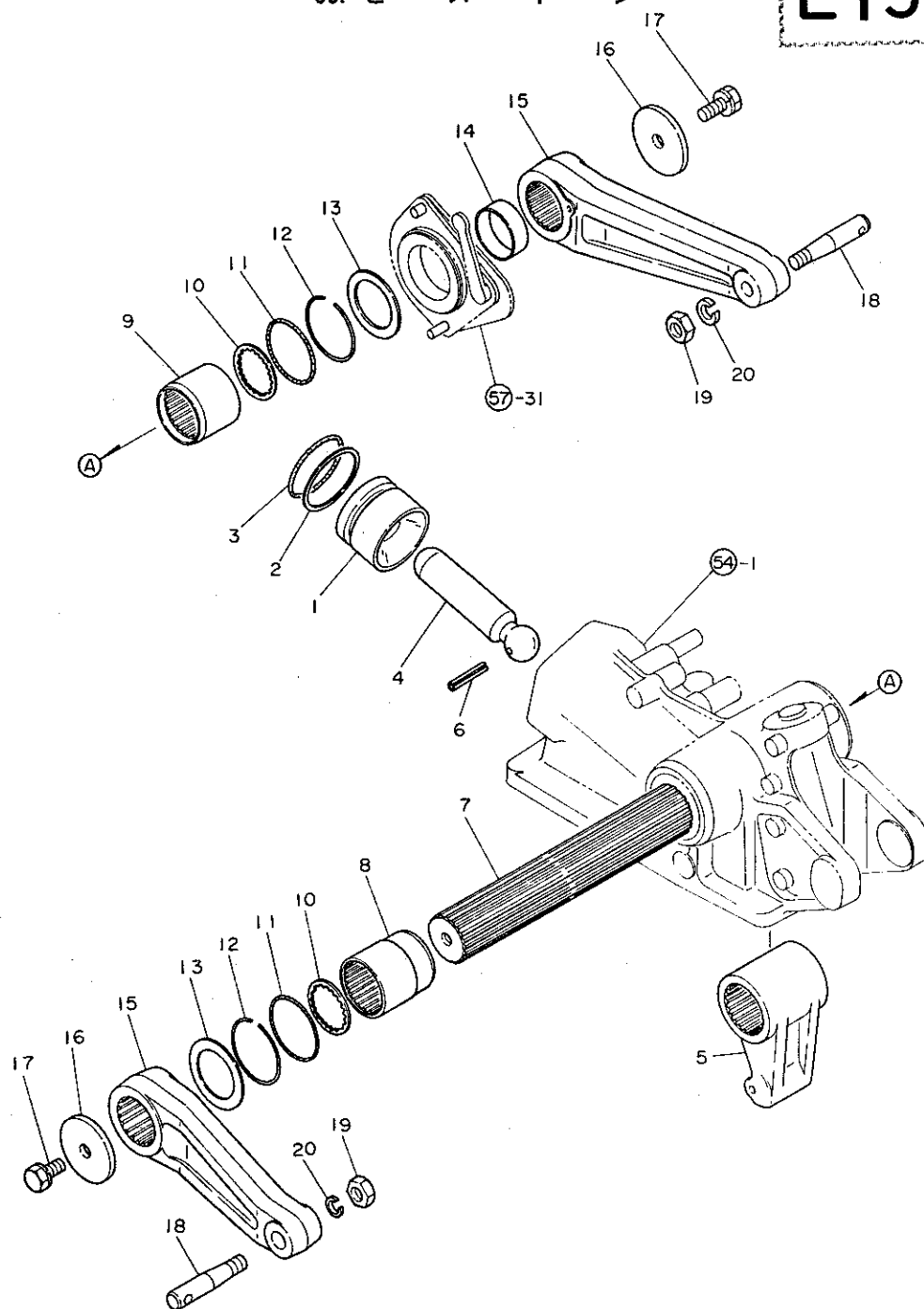

1	•	194450-43310	ピストン	1	1
2	•	194450-43350	ハックアップ リング P70	1	1
3	•	24311-000750	リング P75	1	5
4	•	194450-43410	ピストンロッド	1	1
5	•	194450-44110	リフトクランク	1	1
6	•	22351-050060	ローピン 5X60	1	10
7	•	194450-44210	リフトアップシャフト	1	1
8	•	194450-44240	スリーブ A (リフトシャフト)	1	1
9	•	194450-44250	スリーブ B (リフトシャフト)	1	1
10	•	194450-44260	スプリング	2	1
11	•	24321-000700	リング G-70	2	5
12	•	194450-44280	リング	2	1
13	•	194450-44230	スラストワッシャー 60X85X2	2	1
14	•	194450-44270	カラー (リフトシャフト)	1	1
15	•	194450-44410	リフトアーム	2	1
16	•	194450-44520	リフトシャフトボルト	2	1
17	•	26013-140302	ボルト 14X30	2	2
18	•	194450-44480	ピン (リフトアーム)	2	1
19	•	26736-180002	ナット 18	2	2
20	•	22217-180000	ハネナギ 18	2	20

E16

E15

A YM4500
B

56. コントロールバルブ

56. コントロールバルブ

78.06.29

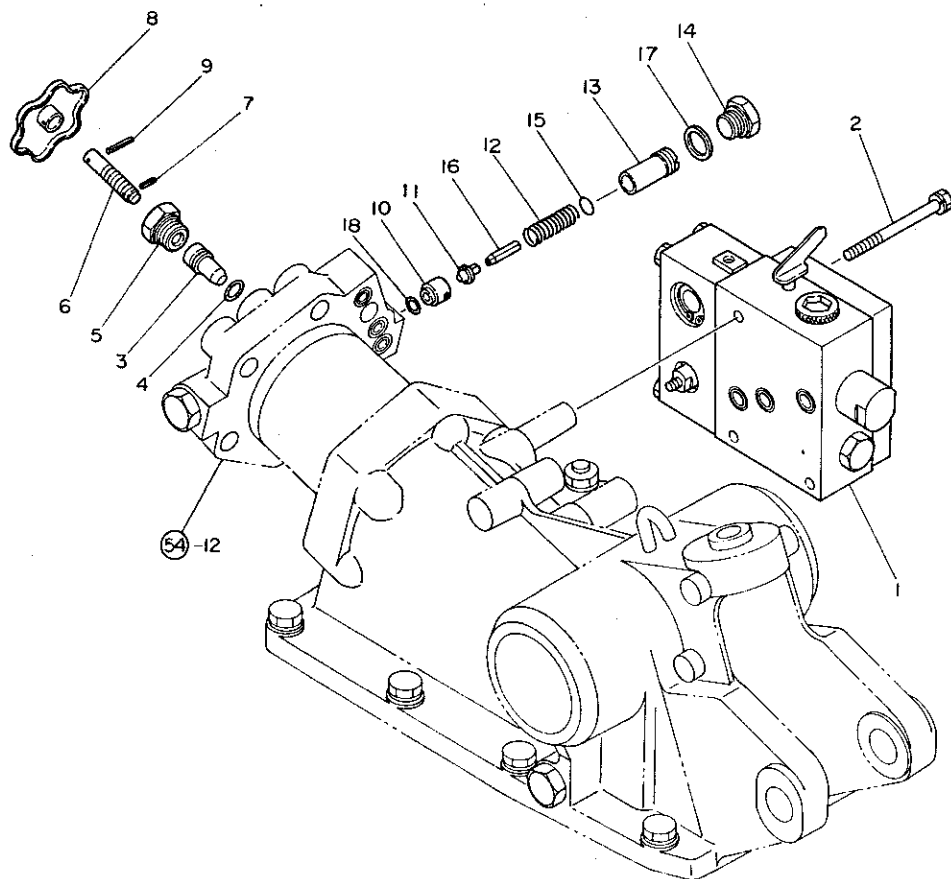

1	-	194450-45100	コントロールバルブ	1	1
2	-	26013-080852	ボルト(B 8X85)	3	5
3	-	194450-46610	ストップバルブ	1	1
4	-	24311-000125	Oリング P12.5	1	5
5	-	194310-46630	バルブホルダー	1	1
6	-	194310-46620	ストップバルブ	1	1
7	-	22351-040012	ローレベ 4X12	1	10
8	-	194151-46640	ノブ	1	1
9	-	22351-040022	ローレベ 4X22	1	10
10	-	194450-46410	シート(セフティバルブ)	1	1
11	-	194450-46420	ボヤット	1	1
12	-	194450-46430	SP(セフティバルブ)	1	1
13	-	194310-46460	スプリングホルダー	1	1
14	-	194450-46750	6カジラック M18	1	1
15	-	110250-53410	シム0.2	1	1
16	-	22351-060028	スプリングピストン 6X28	1	10
17	-	23414-180023	トウハツキン 18	1	10
18	-	24311-000120	Oリング P-12	1	10

57. 油圧コントロール

FI

A YM4500

B

57. 油圧コントロール

78.06.29

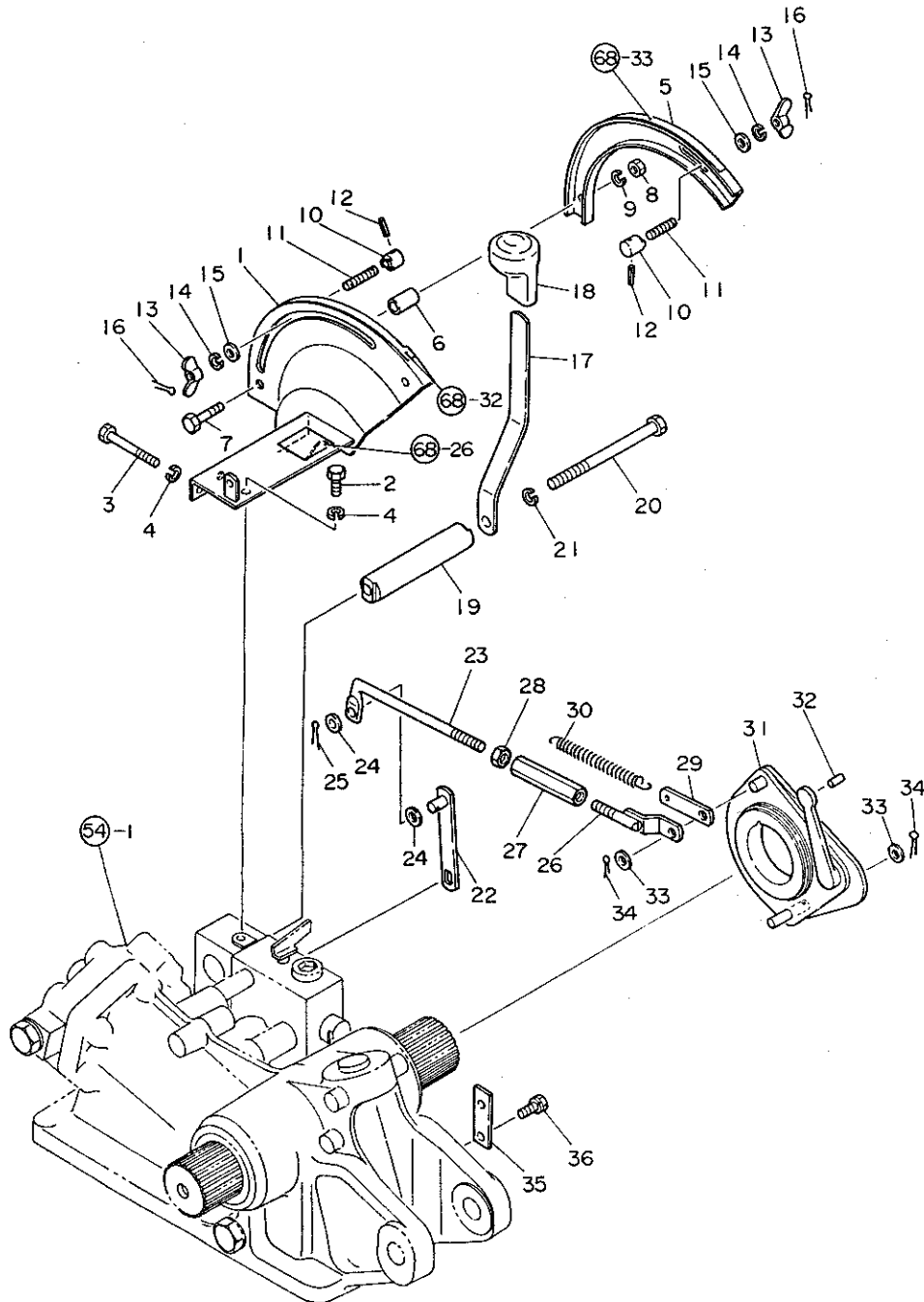

1	•	194450-47300	レハ-カ-イト CMP	1	1
2	•	26116-080122	ボルト 8X12	1	10
3	•	26116-080652	ボルト 8X65	2	5
4	•	22217-080000	ハネサ-カネ 8	3	50
5	•	194450-47340	レハ-カ-イト B	1	1
6	•	194450-47350	スヘ-サ(エ-イト)	2	1
7	•	26116-080402	ボルト 8X40	2	10
* 8	•	26716-080002	6カクナツト M8(6T)	2	10
9	•	22217-080000	ハネサ-カネ 8	2	50
10	•	194450-47390	ストツハ	2	1
11	•	194450-47440	ストツハ-ボルト	2	1
12	•	22351-040014	ローレ-ン 4X14	2	10
13	•	26635-080002	チヨウナツト 8	2	2
14	•	22217-080000	ハネサ-カネ 8	2	50
15	•	22137-080000	サ-エ-ネ 8	2	10
16	•	22417-160150	ワリヒ-ン 16X15	2	10
17	•	194450-47360	コンロ-ルレハ	1	1
18	•	194450-47370	ノフ(コンロ-ルレハ)	1	1
19	•	194450-47380	シフト(コンロ-ルレハ)	1	1
20	•	26116-101402	ボルト 10X140	1	1
21	•	22217-100000	ハネサ-カネ 10	1	100
22	•	194450-47410	レハ-(フイ-ト)ハ-ツク	1	1
23	•	194450-47420	ロツト A(フイ-ト)ハ-ツク	1	1
24	•	22137-100000	サ-カネ 10	2	20
25	•	22417-300200	ワリヒ-ン 3X20	1	30
26	•	194450-47430	ロツト B(フイ-ト)ハ-ツク	1	1
27	•	194130-37730	ター-ンハ-ツク 10X70	1	2
* 28	•	26756-100002	トメナツト 10	1	30
29	•	194450-47460	SPウケ	1	1
30	•	194450-47470	セツトスワ-リンク	1	1
31	•	194450-47510	リンクコンロ-ル CMP	1	1
32	•	22351-060014	スワ-リンク-レ-ン 6X14	1	5
33	•	22137-100000	サ-カネ 10	2	20
34	•	22417-300200	ワリヒ-ン 3X20	2	30
35	•	194450-47530	ストツハ-ヒンシ	1	1
36	•	26013-080182	ボルト B 8X18	2	10

F2

E15

A YM4500

B

58. ドラフトコントロール

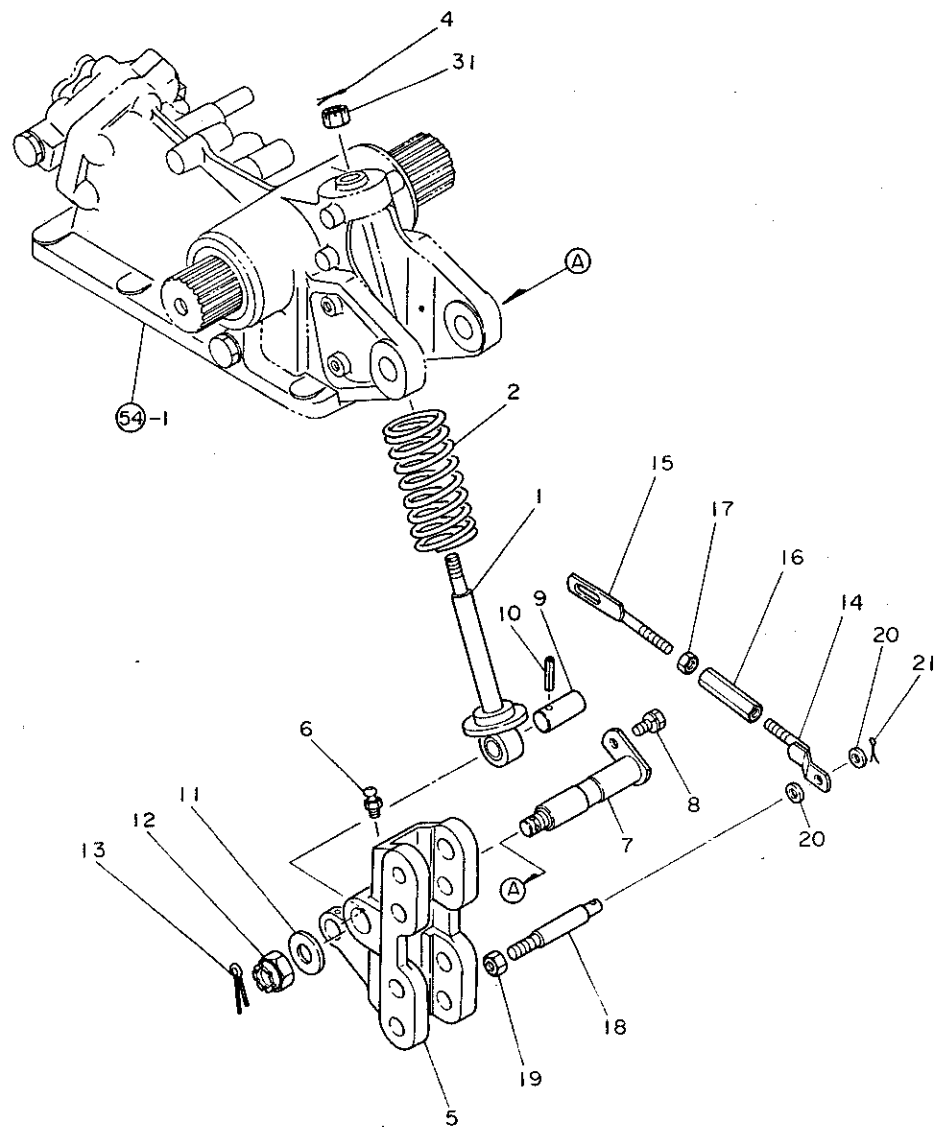

58. ドラフトコントロール

78.06.29

1	194450-47800	スプリングセットホルムト CMP	1	1
2	194450-47710	センサスプリング	1	1
* 3	194450-47811	SPセットホルムト	1	
4	22417-300200	ワリピン 3X20	1	30
* 5	194450-47751	ピン	1	
6	24764-010000	クリスニツフル M6F	1	5
7	194450-47760	ピンピン A	1	1
8	26013-080182	ホルムト(B 8X18	1	10
9	194450-47770	ピンピン B	1	1
10	22351-050036	ローピン 5X36	1	10
11	22137-180000	サガネ 18	1	10
12	26874-180002	ミツツキナツト(ヒツキ 18	1	2
13	22417-400300	ワリピン 4X30	1	10
14	194450-47430	ロツトB(ワイットハツク	1	1
15	194450-47790	ロツトC(ワイットハツク	1	1
16	194130-37730	ターンハツクル 10X70	1	2
* 17	26756-100002	トメナツト 10	1	30
18	194450-47820	ワイットハツクピン	1	1
* 19	26756-120002	トメN 12	1	5
20	22137-100000	サガネ 10	2	20
21	22417-300200	ワリピン 3X20	1	30
* 22	194450-47910	ストツハフナツト	1	
* 23	194450-47920	ピンストツハ	2	
* 24	194450-47930	ピン 19*176	1	
* 25	194450-47940	ピン 19*131	2	
* 26	194450-47950	カラ 25.4*2.9*46	2	
* 27	22217-180000	ハネサガネ18	2	20
* 28	26116-181502	HB 18*150	2	
* 29	26716-180002	N 18	2	5
* 30	26736-120002	ナツト 12	1	10
* 31	26776-120002	トメナツト(ホリ 12	1	10
* 32	794130-71410	ホルムソゲツトロツクピン COMP	3	5

F3

E13

A YM4500

B

59. 油圧パイピング

78-06.29

59. 油圧パイピング

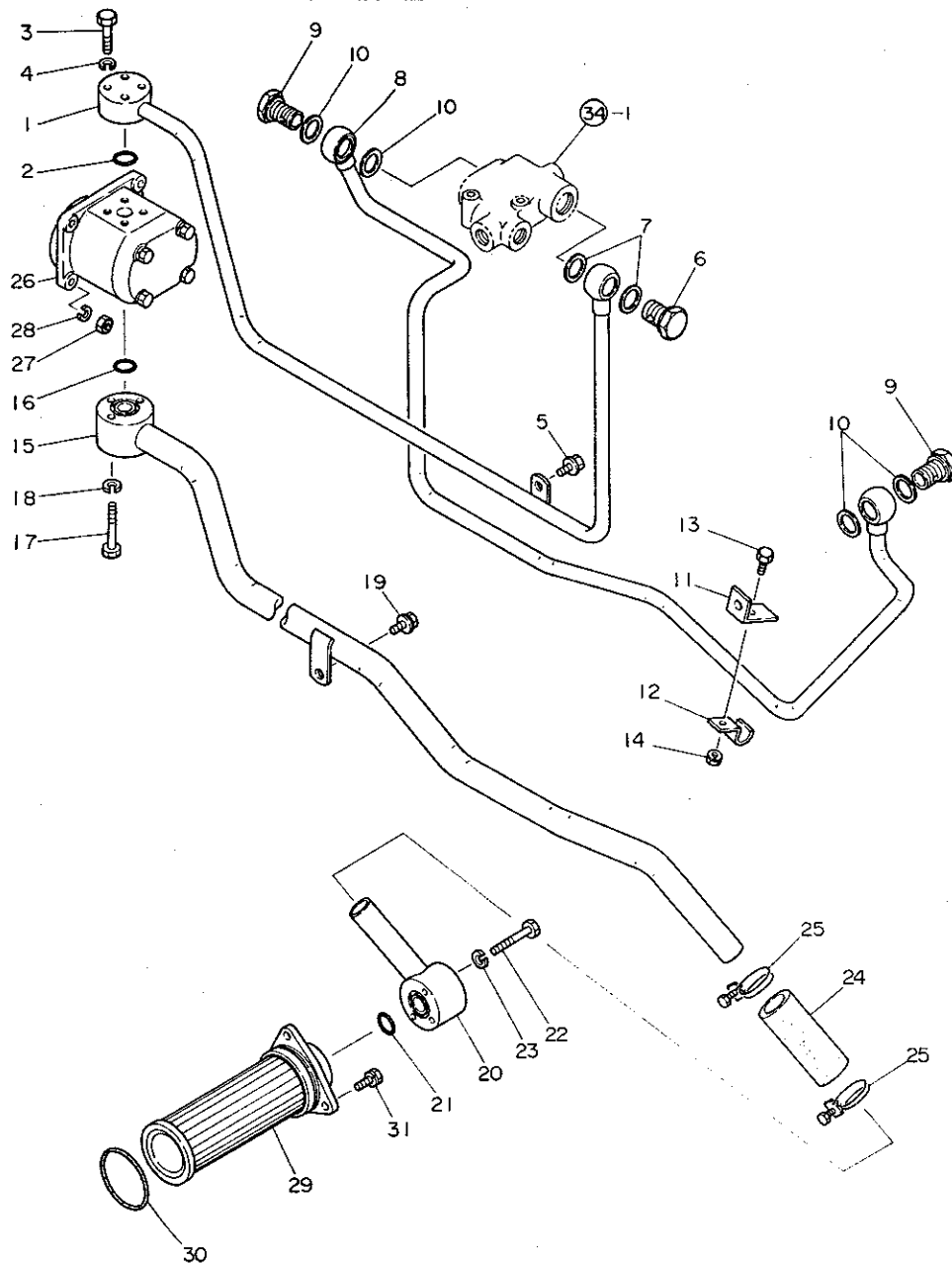

1	•	194451-48110	コウツハ [°] イフ [°] A CMP	1	1
2	•	24311-000200	リング P-20	1	5
* 3	•	26116-060352	ホ [°] ルト 6X35	4	20
4	•	22217-060000	ハ [°] ネサ [°] カ [°] ネ 6	4	10
5	•	26014-080162	ホ [°] ルトC 8X16	1	10
6	•	194321-48140	カンツキ [°] テホ [°] ルト 15	1	1
7	•	23414-200026	ト [°] ウハ [°] ツキン 20	2	10
8	•	194451-48150	コウツハ [°] イフ [°] B CMP	1	1
9	•	194321-48140	カンツキ [°] テホ [°] ルト 15	2	1
10	•	23414-200026	ト [°] ウハ [°] ツキン 20	4	10
11	•	194450-48820	クランプ C	1	1
12	•	194450-48830	クランプ D	1	1
13	•	26116-080202	ホ [°] ルト 8X20	1	10
14	•	194990-22050	ケフ [°] ス(スハ [°] ツク) 8	1	1
15	•	194450-48210	ディテツハ [°] イフ [°] A CMP	1	1
16	•	24311-000220	リング P22	1	5
17	•	26117-060502	6X20ホ [°] ルト 6X50	3	10
18	•	22217-060000	ハ [°] ネサ [°] カ [°] ネ 6	3	10
19	•	26014-080162	ホ [°] ルトC 8X16	1	10
20	•	194450-48250	ディテツハ [°] イフ [°] B CMP	1	1
21	•	24311-000220	リング P22	1	5
22	•	26117-060502	6X20ホ [°] ルト 6X50	3	10
23	•	22217-060000	ハ [°] ネサ [°] カ [°] ネ 6	3	10
24	•	194321-48290	LPコ [°] ムホ [°] ース	1	1
25	•	23010-035000	ホ [°] ースハ [°] ント [°] 35	2	10
26	•	194451-41110	1アツホ [°] ツフ [°] CMP	1	1
27	•	26716-080002	6X20ナツト M8(6T)	4	10
28	•	22217-080000	ハ [°] ネサ [°] カ [°] ネ 8	4	50
29	•	194450-42310	オイルストレ [°] ナ	1	1
30	•	24321-000700	リング G-70	1	5
31	•	26013-080252	ホ [°] ルトB 8X25	3	10

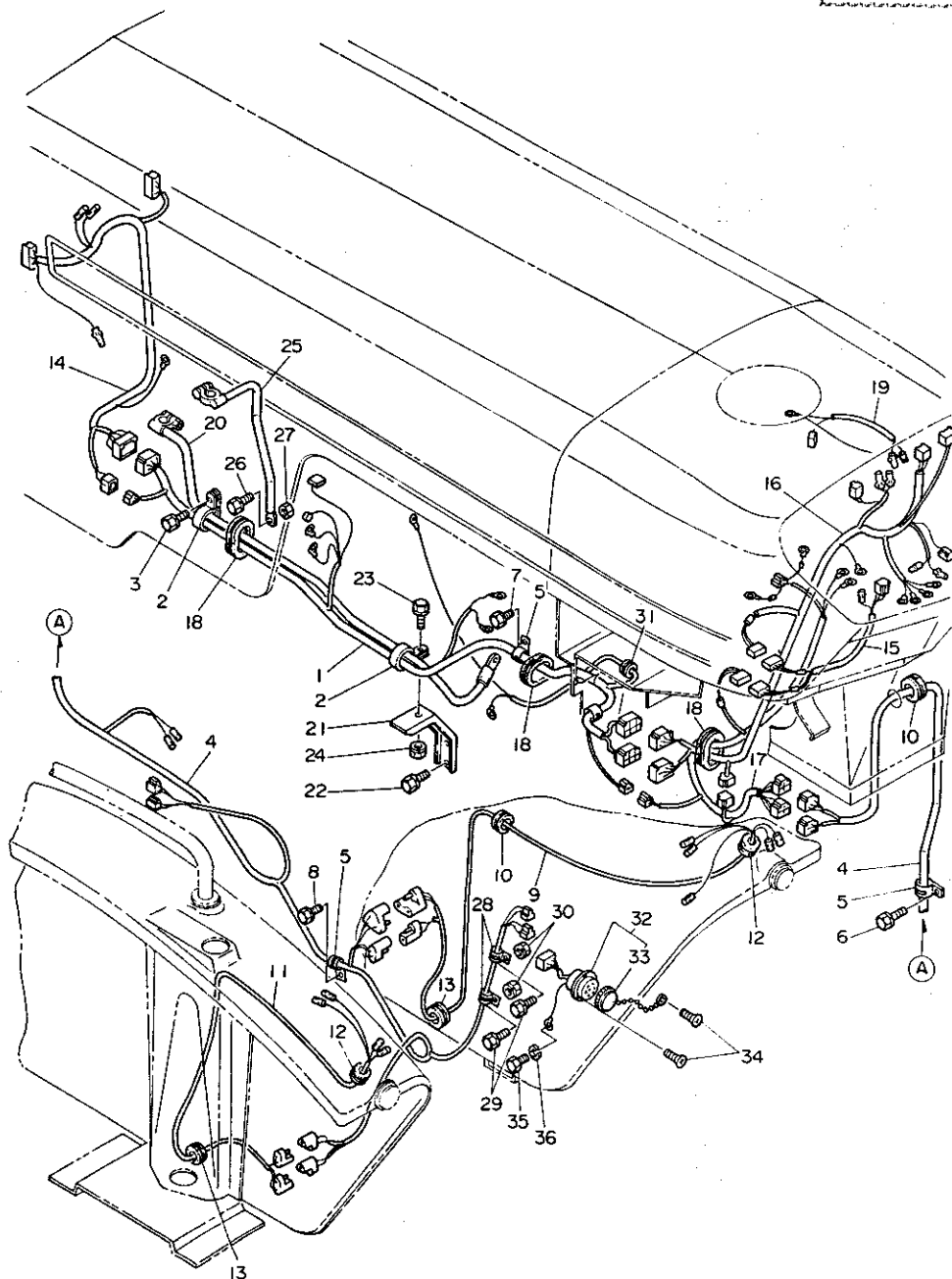

1	•	194450-51110	ワイヤハーネス(A	1	1
2	•	194440-51610	クランプ A(ワイヤハーネス	2	1
3	•	26013-060122	ホルム B 6X12	1	50
4	•	194450-51120	ワイヤハーネス(B	1	1
5	•	194440-51620	クランプ B(ワイヤハーネス	7	1
6	•	26013-080102	ホルム B 8X10	1	10
7	•	26013-080122	ホルム B 8X12	1	10
8	•	26013-080142	ホルム B 8X14	2	10
9	•	194450-51130	ワイヤハーネス(C	1	1
10	•	194155-05250	コネクタ ロメツト 25	2	1
11	•	194450-51140	ワイヤハーネス(D	1	1
12	•	194080-58820	コネクタ ロメツト 15	2	1
13	•	194162-58830	コネクタ ロメツト	2	1
14	•	194450-51150	ワイヤハーネス(E	1	1
15	•	194450-51160	ワイヤハーネス(F	1	1
16	•	194450-51180	ワイヤハーネス(G	1	1
17	•	194450-51190	ワイヤハーネス(H	1	1
18	•	194440-61580	クランプ 21X46	3	1
19	•	194450-51200	リレー B	1	1
20	•	194450-51410	ケーブル(ハツテリ	1	1
21	•	194450-51640	ステー(クランプ	1	1
22	•	26013-080122	ホルム B 8X12	2	10
23	•	26013-060122	ホルム B 6X12	1	50
24	•	194990-22040	ケプス (スハツク) 6	1	1
25	•	194450-51420	ケーブル(ハツテリテース	1	1
26	•	26013-080122	ホルム B 8X12	1	10
27	•	26716-080002	6ポット M8(6T)	1	10
28	•	194440-51630	クランプ C(ワイヤハーネス	2	1
29	•	26013-060102	ホルム B 6X10	2	20
30	•	194990-22040	ケプス (スハツク) 6	2	1
31	•	194080-58810	コネクタ ロメツト 8	2	1
32	•	194450-51680	コネクタ(トレース CMP	1	1
33	•	194450-51690	キヤプ	1	1
34	•	194450-51700	ササコネジ 3X10	4	1
35	•	26116-060122	ホルム 6X12	1	30
36	•	22217-060000	ハネリカネ 6	1	10

61. バッテリー・スイッチ

F7

F5

A YM4500

B

61. バッテリー・スイッチ

78.06.29

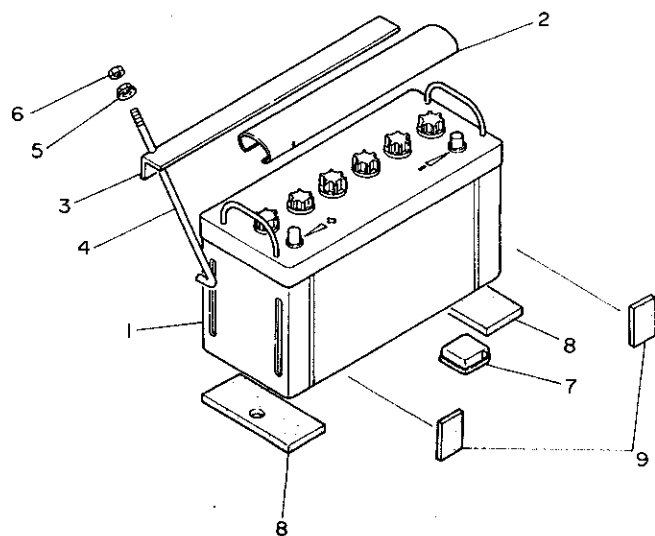
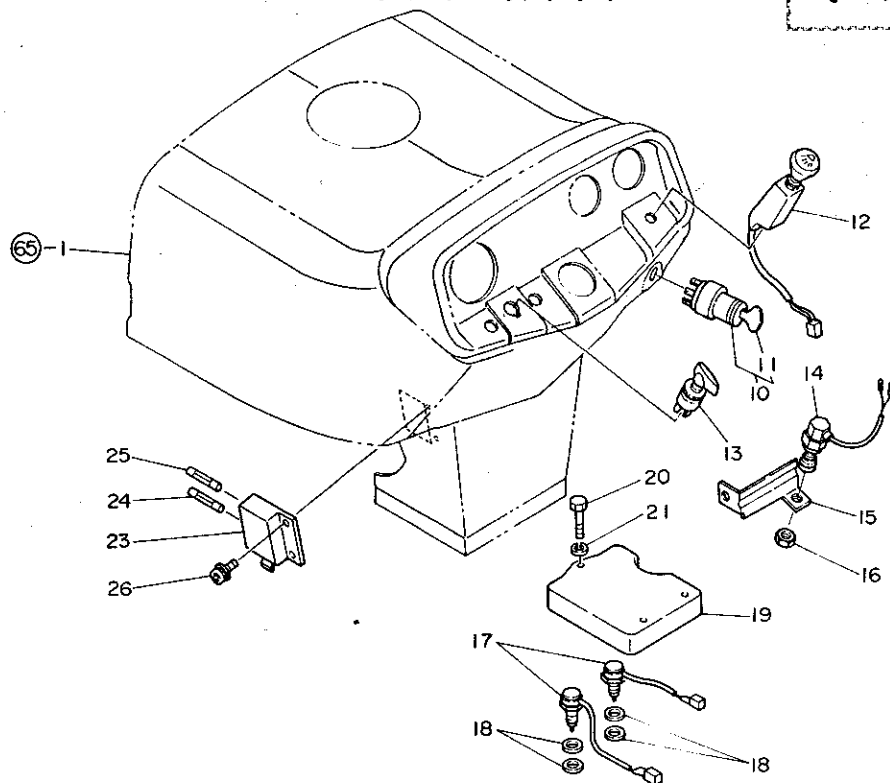

1	.	194450-51510	ハ*ツテリ(Y160-10	1	1
2	.	194145-51550	ハ*ツテリキヤツフ*カハ-	1	1
3	.	194145-51560	ハ*ツテリクランフ*	1	1
4	.	194145-51570	ハ*ツテリクランフ*ロツト*	2	1
5	.	194990-22140	ケツ*ス(コニカ) 8	2	5
6	.	26716-080002	6エクスツト M8(6T)	2	10
7	.	194080-51430	ハ*ツテリターミナルセ*ツインコ*ム	1	1
8	.	194450-51590	クツションコ*ムB(ハ*ツテリ	2	1
9	.	194190-61761	ハ*ツテリクツションコ*ム	2	1
10	.	194155-52110	スタートスイッチ	1	1
11	..	194155-52190	スタートスイッチキー	1	1
12	.	194450-52120	ライティング*スイッチ	1	1
13	.	194440-52130	フラッシュ*スイッチ	1	1
14	.	194450-52150	ストップ*ランプ*スイッチ	1	1
15	.	194450-62530	ステー(ストップ*スイッチ	1	1
16	.	26776-120002	トメツト(ホリ 12	1	10
17	.	194275-52190	セーフティスタートスイッチ	2	1
18	.	23414-160000	ト*ウハ*ツキン 16	4	50
19	.	194450-62300	カハ*-(スイッチ	1	1
20	.	26116-060402	ホ*ルト 6X40	3	10
21	.	22217-060000	ハ*ネサ*カ*ネ 6	2	10
* 22	.	194450-52140	ハ*ネキング*スイッチ	1	1
* 23	.	194450-52400	ヒューズ*ホ*ツクス CMP	1	1
* 24	..	194145-52830	カンヒューズ* 10A	3	1
* 25	..	194145-52840	カンヒューズ* 15A	5	1
26	.	26587-060202	ハ*イント*コネシ* 6X20	2	20

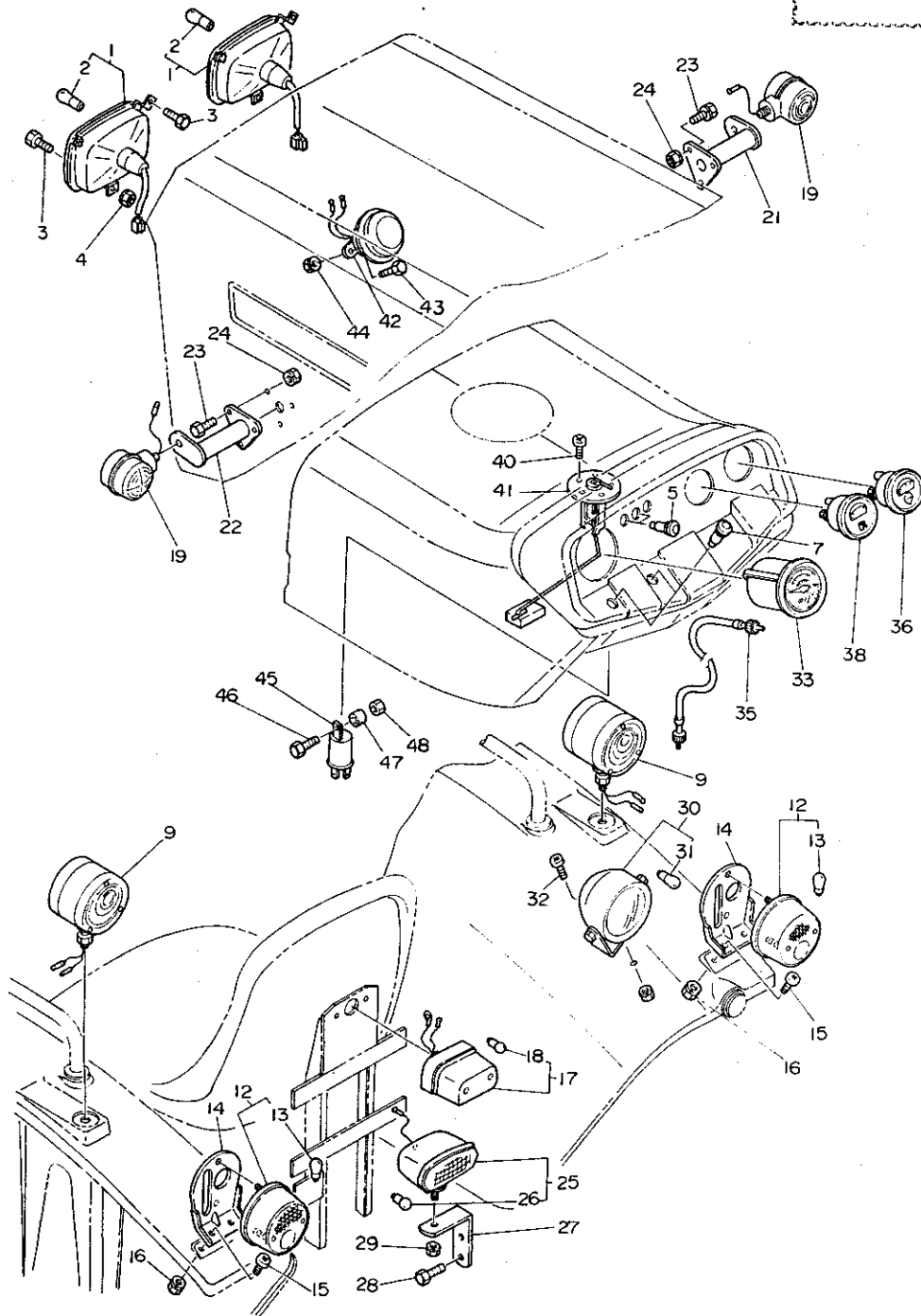

1	194145-53200	ヘッドランプ コンプリート	2	1
2	194155-55810	テック10	2	1
3	26557-050252	ナットコネシ 5X25	6	30
4	194990-22120	ワッス(コネカ) 5	2	5
5	194440-55100	ハイトランプ CMP	2	1
6	194440-55820	テック10 12V3.4W	2	1
7	194450-55200	ウエニングランプ CMP	2	1
8	194151-55820	テック10 12V 3.4W	2	2
9	194450-53400	フラッシュランプ CMP	2	1
10	194450-53410	テック10 12V23W	2	1
11	194450-53420	テック10 12V5W	2	1
12	194450-53601	テール S ランプ CMP	2	1
13	194450-53610	テック10 12V23/8W	2	1
14	194450-62290	スター(テールランプ)	2	1
15	26587-080122	ハイトコネシ 8X12	4	10
16	194990-22140	ワッス(コネカ) 8	4	5
17	194450-53800	ライオンランプ CMP	1	1
18	194450-53810	テック10 12V10W	1	1
19	194450-54300	フラッシュランプ F CMP	2	1
20	194450-54310	テック10 12V8W	2	1
21	194450-64160	スター(サイドシグナル)	1	1
22	194450-64170	スター(サイドシグナル)	1	1
23	26013-060142	ナット(B 6X14)	6	20
24	194990-22040	ワッス(スハツク) 6	6	1
25	194450-54500	ハットランプ CMP	1	1
26	194450-54510	テック10 12V20W	1	1
27	194450-58300	スター(ハットランプ)	1	1
28	26013-100202	ナット(B 10X20)	2	10
29	194990-22050	ワッス(スハツク) 8	1	1
30	794081-54101	ワークランプシグミ	1	1
31	194081-55820	テック10 12V.20W	1	2
32	26587-080162	ナットコネシ 8X16	1	10
33	194450-56100	アウター CMP	1	1
34	194151-55820	テック10 12V 3.4W	1	2
35	194450-56900	メーターランプ CMP	1	1
36	194450-56400	スイングイ CMP	1	1
37	194450-56450	テック10 12V2W	1	1
38	194450-56600	ネリヨウケイメー CMP	1	1
39	194450-56450	テック10 12V2W	1	1
40	26557-040122	ナットコネシ 4X12	5	10
41	194450-56650	ネリヨウケイメー CMP	1	1
42	194151-57100	ホーン	1	1
* 43	26116-060122	ナット(B 6X12)	2	30
44	194990-22040	ワッス(スハツク) 6	2	1
45	194080-57202	フラッシュリレー	1	1

(***) ツキノ アーシニ ツツク (***)

62. ランプ・メーター

ト 9

A YM4500
8

62. ランプ・メーター

78.06.29

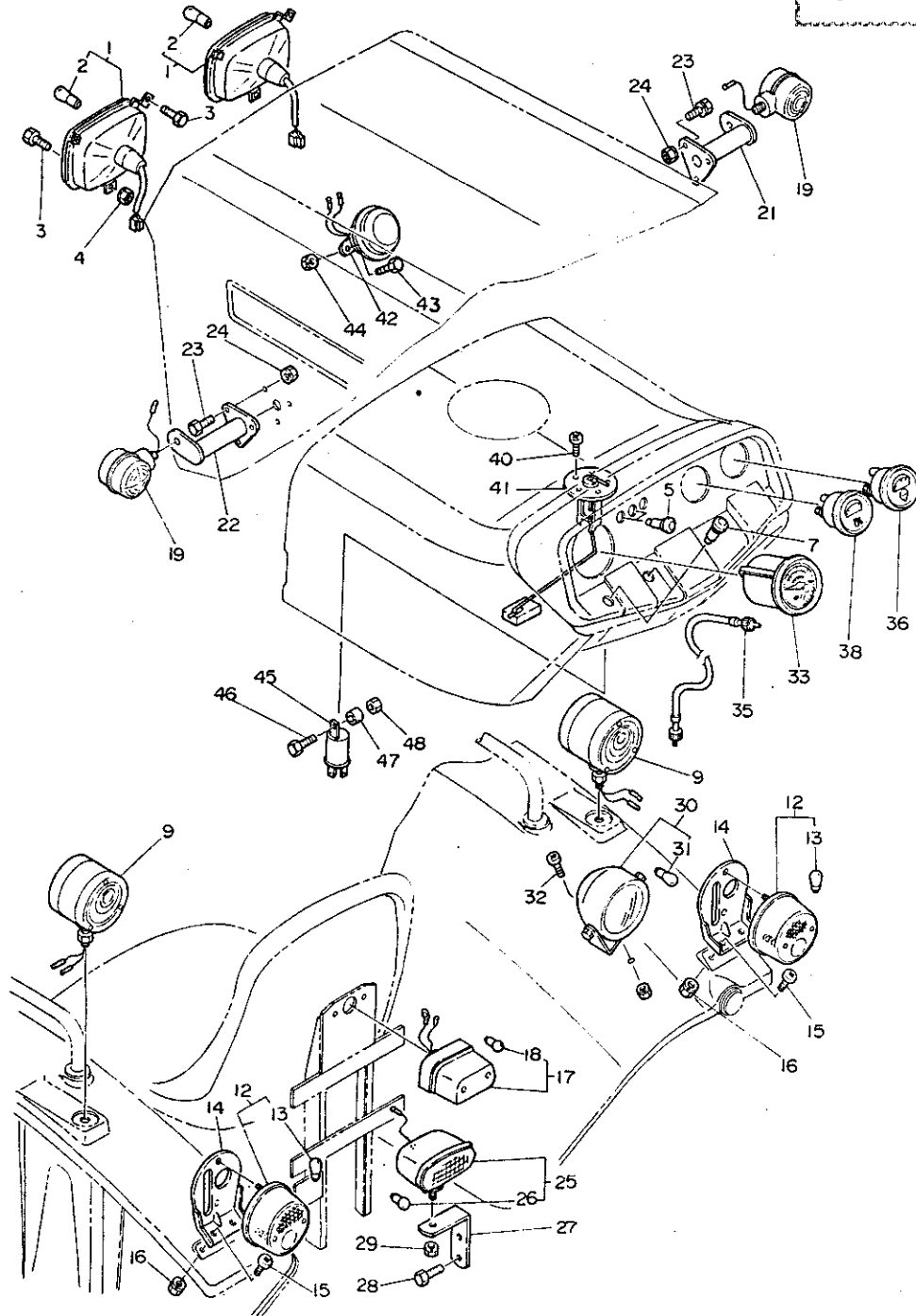

46	.	26557-050162	+パナコネジ 5X16	1	50
47	.	194151-57210	スクリュー	1	1
48	.	26346-050002	ナット 5	1	10

63. ボンネット

F11 F10

A YM4500
B

63. ボンネット

78.06.29

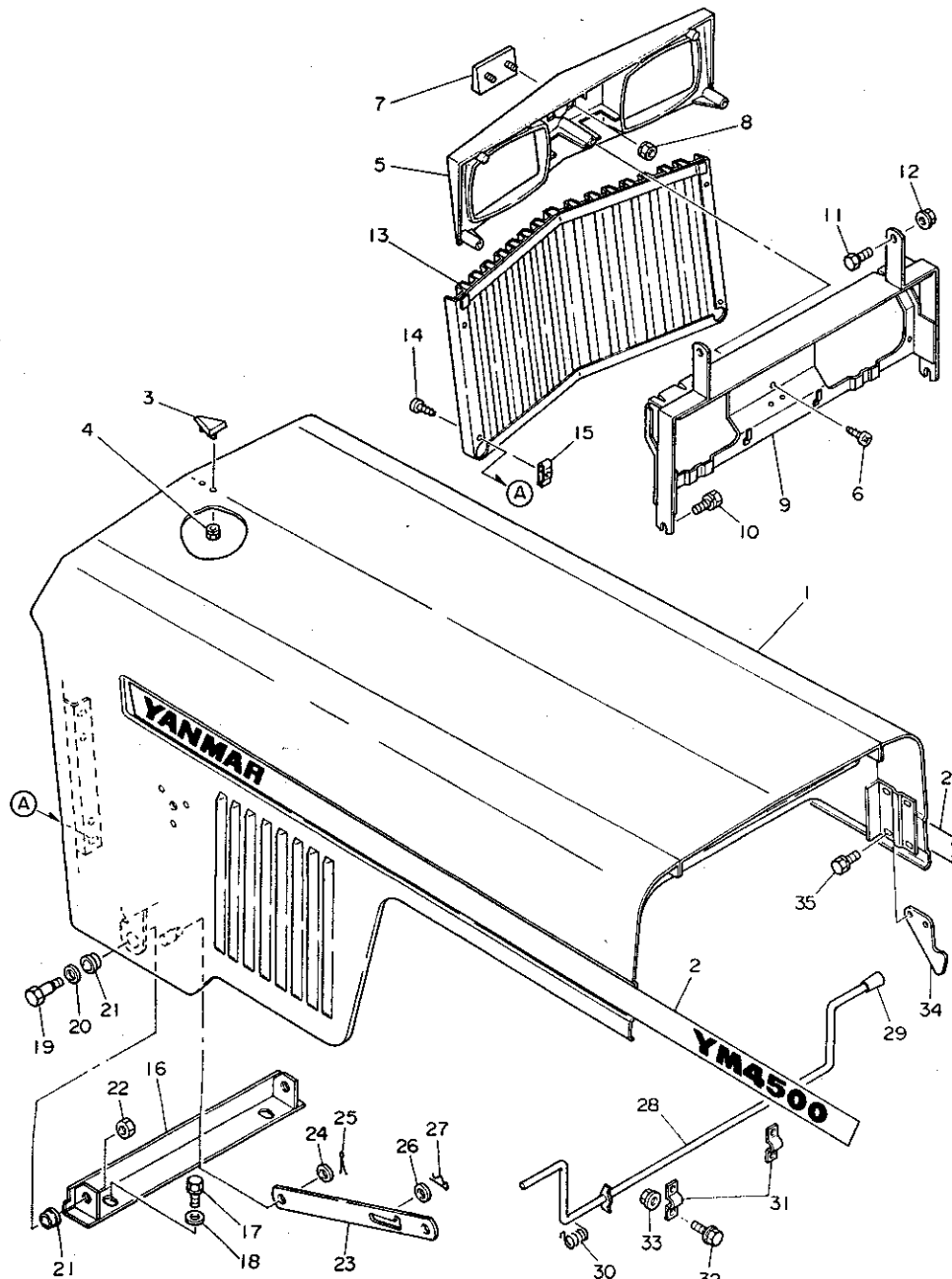

1	•	194450-61100	ボンネット CMP	1	1
2	•	194450-64750	ネームプレート	2	1
3	•	194275-64740	オーナメント (ボンネット)	1	1
4	•	194990-22120	ケフス (コニカル) 5	1	5
5	•	194450-61250	アツハクシリ (フロント)	1	1
6	•	194145-61640	タツヒンネシ 5X16	5	5
7	•	194450-64730	エンブレム (フロント)	1	1
8	•	194990-22120	ケフス (コニカル) 5	2	5
9	•	194450-61280	ブラケット (ランフ)	1	1
10	•	26013-080162	ホルト (8 8X16)	2	20
11	•	26116-060142	ホルト 6X14	2	10
12	•	194990-22130	ケフス (コニカル) 6	2	5
13	•	194450-61370	ロクシリ (フロント)	1	1
14	•	194145-61640	タツヒンネシ 5X16	4	5
15	•	194145-61650	スビートナツ 5	4	5
16	•	194450-61320	ヒンシ (ボンネット)	1	1
17	•	26013-100202	ホルト (8 10X20)	2	10
18	•	194145-61570	サカネ 10	2	1
19	•	194155-61240	ボンネットヒンシホルト	2	1
20	•	22137-140000	サカネ 14	2	10
21	•	194155-61250	ボンネットヒンシフツシ	4	1
22	•	26716-120002	ナツ 12	2	10
23	•	194450-61330	ストツハ (ボンネット)	1	1
24	•	22137-080000	サカネ 8	1	10
25	•	22417-160200	ワリヒン 1.6X20	1	10
26	•	22137-100000	サカネ 10	1	20
27	•	22360-100000	スナツアヒン 10	1	30
28	•	194450-61820	ロツクレハ (ボンネット)	1	1
29	•	194150-01190	アクセルレハノフ	2	1
30	•	194450-61830	ロツクスフリンク (ボンネット)	1	1
31	•	194450-61840	サホート (ロツクレハ)	2	1
32	•	26116-080142	ホルト 8X14	4	10
33	•	194990-22140	ケフス (コニカル) 8	4	5
34	•	194450-61860	フツク (ボンネット)	2	1
35	•	26014-060102	ホルト (6 6X10)	4	20
* 36	•	194450-61260	コムカハ	1 W A F001013	1

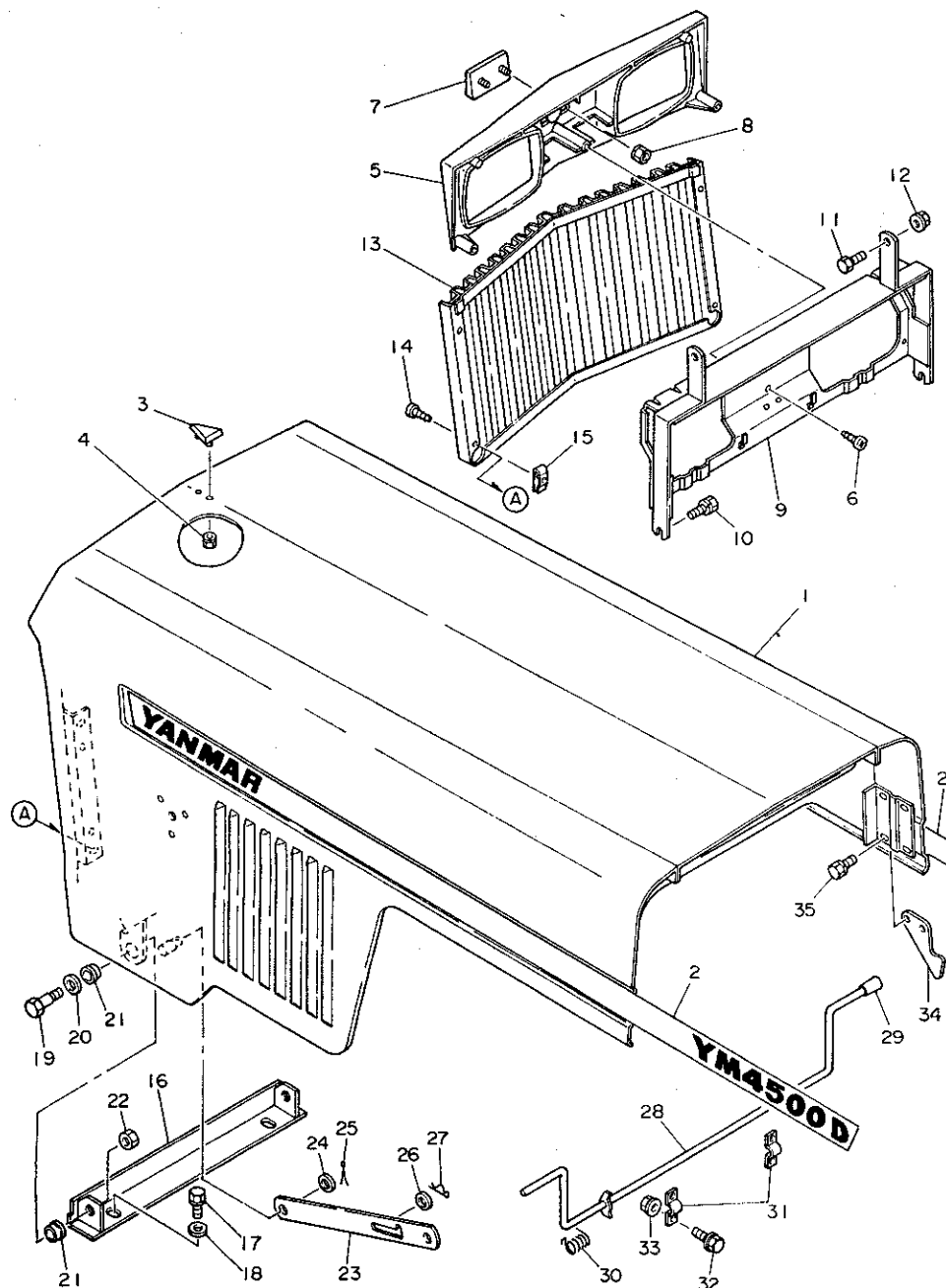

1	•	194450-61100	ホフネット CMP	1	1
2	•	194451-64750	ネームプレート	2	1
3	•	194275-64740	オーナメント (ホフネット)	1	1
4	•	194990-22120	ゲブス (コニカル) 5	1	5
5	•	194450-61250	アツカクリル (フロント)	1	1
6	•	194145-61640	タツヒンネシ 5X16	5	5
7	•	194450-64730	インフレム (フロント)	1	1
8	•	194990-22120	ゲブス (コニカル) 5	2	5
9	•	194450-61280	フアラツ (ランプ)	1	1
10	•	26013-080162	ホルト (B 8X16)	2	20
11	•	26116-060142	ホルト 6X14	2	10
12	•	194990-22130	ゲブス (コニカル) 6	2	5
13	•	194450-61370	ロツクリル (フロント)	1	1
14	•	194145-61640	タツヒンネシ 5X16	4	5
15	•	194145-61650	スヒートナツ 5	4	5
16	•	194450-61320	ヒンシ (ホフネット)	1	1
17	•	26013-100202	ホルト (B 10X20)	2	10
18	•	194145-61570	サカネ 10	2	1
19	•	194155-61240	ホフネットヒンシホルト	2	1
20	•	22137-140000	サカネ 14	2	10
21	•	194155-61250	ホフネットヒンシフサシ	4	1
* 22	•	26716-120002	ナツ 12	2	10
23	•	194450-61330	ストツパ (ホフネット)	1	1
24	•	22137-080000	サカネ 8	1	10
25	•	22417-160200	ワリヒン 1.6X20	1	10
26	•	22137-100000	サカネ 10	1	20
27	•	22360-100000	スナツフヒン 10	1	30
28	•	194450-61820	ロツクリル (ホフネット)	1	1
29	•	194150-01190	アツセルハノフ	2	1
30	•	194450-61830	ロツクスフリンク (ホフネット)	1	1
31	•	194450-61840	サホート (ロツクリル)	2	1
32	•	26116-080142	ホルト 8X14	4	10
33	•	194990-22140	ゲブス (コニカル) 8	4	5
34	•	194450-61860	フツク (ホフネット)	2	1
35	•	26014-060102	ホルト (C 6X10)	4	20
* 36	•	194450-61260	コムカハ	1 W A F001016	1

65. ダッシュボード

F13

A YM4500
B

65. ダッシュボード

78.06.29

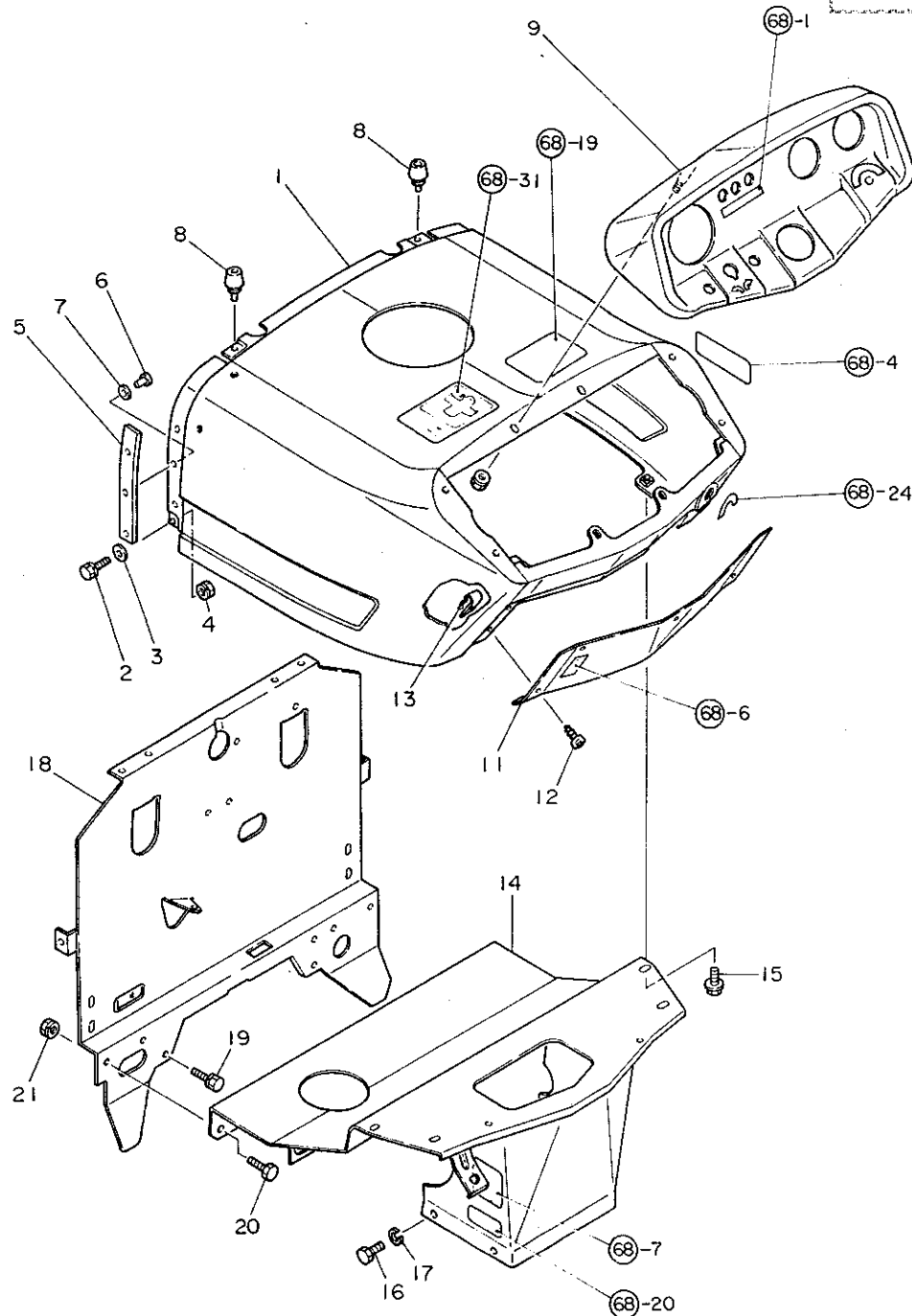

1	•	194450-61500	ダッシュボード CMP	1	1
2	•	26587-060122	ハインツコネ 6X12	4	10
3	•	22137-060000	サカネ 6	4	50
4	•	194990-22040	ケフス (スハツク) 6	4	1
5	•	194145-61550	ホーンネットハツキン	2	1
6	•	194130-61560	トライプリアット 5X8	8	1
7	•	22137-050000	サカネ 5	8	50
8	•	194450-61570	クツヨココム (ホーンネット)	2	1
9	•	194450-61610	ハネル (ダッシュボード)	1	1
11	•	194450-61620	カハ (ダッシュボード)	1	1
12	•	194145-61640	タツヒンネシ 5X16	5	5
13	•	194145-61650	スビートナツト 5	5	5
14	•	194450-61660	ステア (ダッシュボード)	1	1
15	•	26014-080162	ホルト (C 8X16)	4	10
* 16	•	26116-100142	ホルト 10X14	4	1
17	•	22217-100000	ハネザカネ10	4	100
18	•	194450-61690	ステア (ダッシュボード)	1	1
19	•	26013-100142	ホルト (B 10X14)	2	5
* 20	•	26116-080142	ホルト 8X14	4	10
21	•	194990-22050	ケフス (スハツク) 8	4	1

66. フェンダ・ステップ

F14 F10

A YM4500

B

66. フェンダ・ステップ

78.06.29

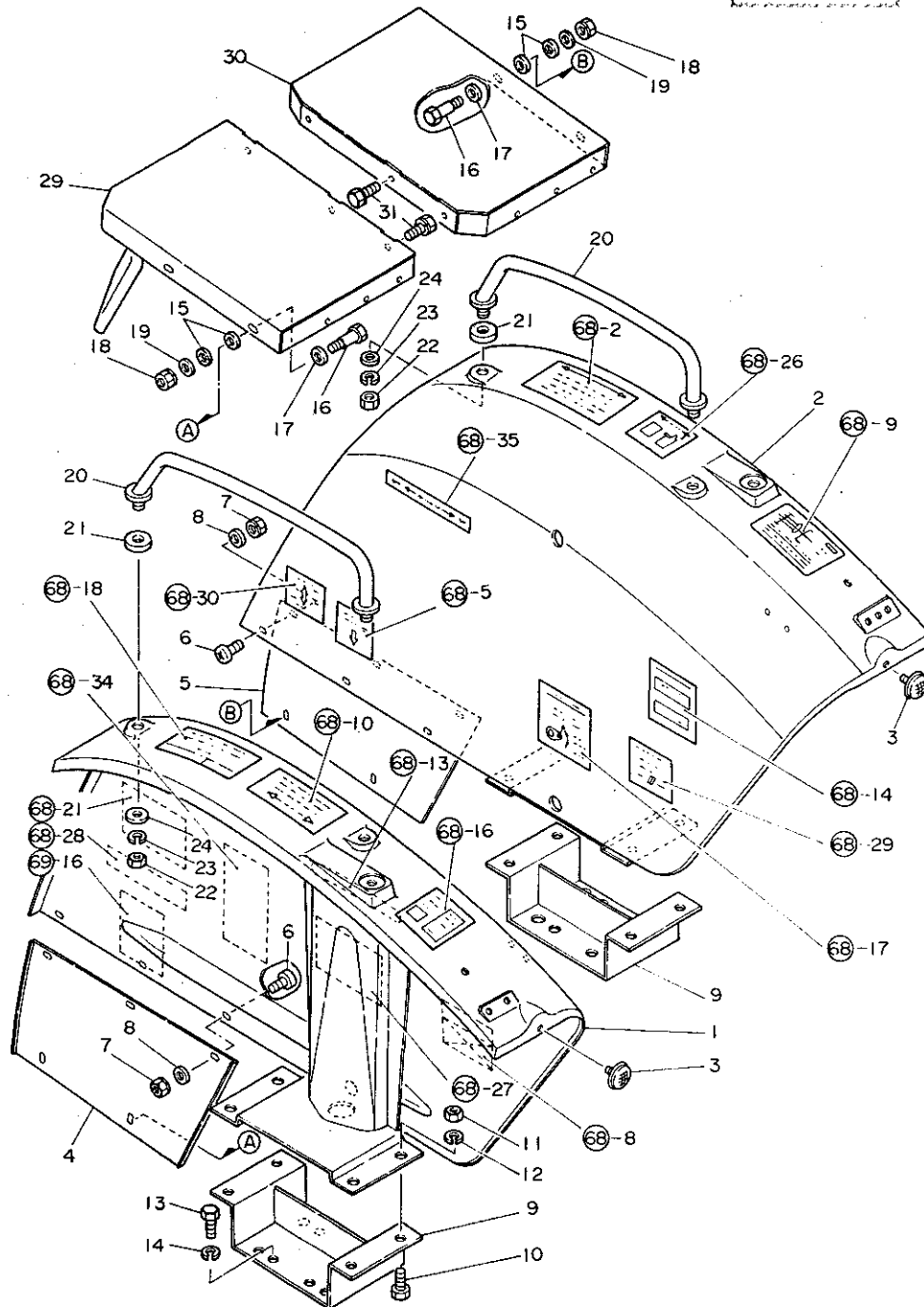

* 1	-	194450-62111	フィンダ L	1 S	A	F001013	1
* 1	-	194450-62110	フィンダ R	1			1
* 2	-	194450-62121	フィンダ R	1 S	A	F001013	1
* 2	-	194450-62120	フィンダ R	1			1
3	-	194740-76200	レフレクター	2			1
4	-	194450-62130	サブフィンダ L	1			1
5	-	194450-62140	サブフィンダ R	1			1
6	-	26587-080122	ハインツコネ 8X12	6			10
7	-	194990-22140	ケラス(コニカル) 8	6			5
8	-	22137-080000	サカネ 8	6			10
* 9	-	194450-62211	フィンダフラグ	2 S	A	F001013	1
* 9	-	194450-62210	フィンダフラグ	2			1
* 10	-	26013-120402	ホルト 1812X40	8 S	A	F001013	2
* 10	-	26116-120252	ホルト 12X25	8			10
11	-	26716-120002	ナット 12	8			10
12	-	22217-120000	ハネサカネ 12	8			50
13	-	26116-140302	ホルト 14X30	8			5
14	-	22217-140000	ハネサカネ 14	8			20
15	-	194130-62160	フィンダホウシヨム	8			1
16	-	194145-62240	ダンツキホルト A	4			1
17	-	22137-120000	サカネ 12	4			50
18	-	194990-22140	ケラス(コニカル) 8	4			5
19	-	194145-62280	サカネ	4			1
20	-	194450-62410	ハネ(アシスト)	2			1
21	-	194145-62420	アシストハネクツシヨ	4			1
22	-	26716-120002	ナット 12	4			10
23	-	22217-120000	ハネサカネ 12	4			50
24	-	22137-120000	サカネ 12	4			50
* 25	-	194130-62180	ヒラサカネ	8 W	A	F001013	1
* 26	-	194145-62260	ホウシヨム	8 W	A	F001013	1
* 27	-	194450-62270	ホウシヨム	4 W	A	F001013	1
* 28	-	26116-120452	ホルト 12X45	8 W	A	F001013	2
29	-	194450-62510	ステップ L	1			1
30	-	194450-62520	ステップ R	1			1
31	-	26013-100202	ホルト 18 10X20	6			10

67. シート・バックミラー

A YH4500

B

67. シート・バックミラー

78.06.29

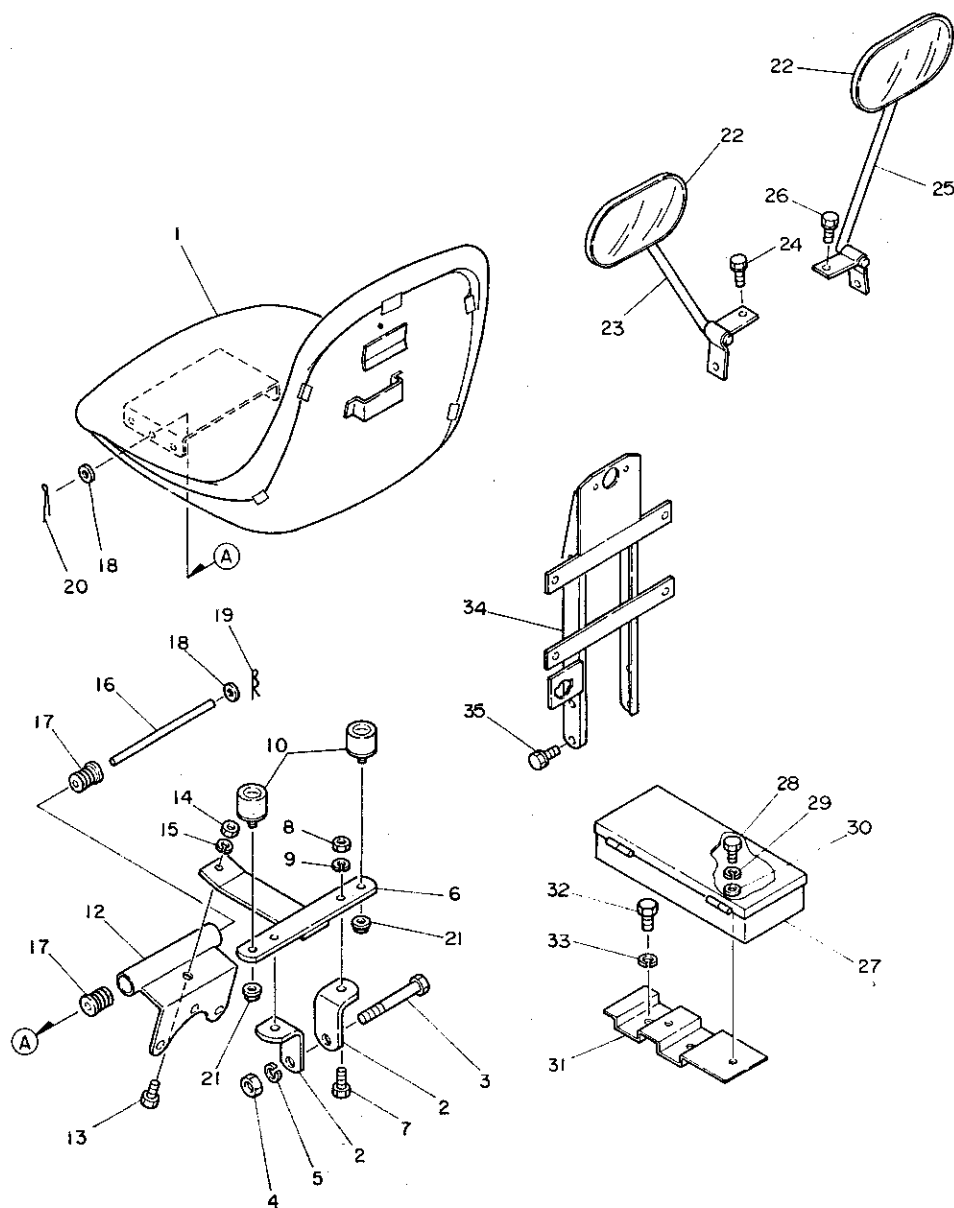

1	•	194145-63111	シート	1	1
2	•	194450-63210	シート(フック)	2	1
* 3	•	26116-141052	ホルム 14X105	1	5
* 4	•	26716-140002	ナット 14	1	5
5	•	22217-140000	ハネサカネ14	1	20
6	•	194450-63230	プレート(クッション)	1	1
* 7	•	26116-080282	ホルム 8X28	2	10
* 8	•	26716-080002	6カクナット M8(6T)	2	10
9	•	22217-080000	ハネサカネ 8	2	50
10	•	194275-63240	クッションゴム	2	1
12	•	194450-63360	フック(シートヒンジ)	1	1
* 13	•	26116-100252	ホルム 10X25	1	10
* 14	•	26716-100002	ナット 10	1	10
15	•	22217-100000	ハネサカネ10	1	100
16	•	194140-63221	ヒンジヒック	1	1
17	•	194140-63270	シートゴムダンプ	2	1
18	•	22137-080000	サカネ 8	2	10
19	•	22360-080000	スナックヒック	1	30
* 20	•	22417-200200	ワリヒック2X20	1	30
21	•	194990-22140	ゲラス(ユニカム) 8	2	5
22	•	194145-64100	バックミラーヘッドコフプレート	2	1
23	•	194450-64120	ステーR(バックミラー)	1	1
24	•	26013-080142	ホルム18 8X14	2	10
25	•	194450-64130	ステーL(バックミラー)	1	1
26	•	26013-080142	ホルム18 8X14	2	10
27	•	194145-64410	ツールホルダックス	1	1
28	•	26116-100182	ホルム 10X18	2	10
29	•	22217-100000	ハネサカネ10	2	100
30	•	22137-100000	サカネ 10	2	20
31	•	194450-64420	ステー(ツールホルダックス)	1	1
32	•	26116-140252	ホルム 14X25	2	5
33	•	22217-140000	ハネサカネ14	2	20
34	•	194450-64510	フック(ライセンス)	1	1
35	•	26013-080142	ホルム18 8X14	4	10
36	•	194990-22030	ゲラス(スハック) 5	2	1

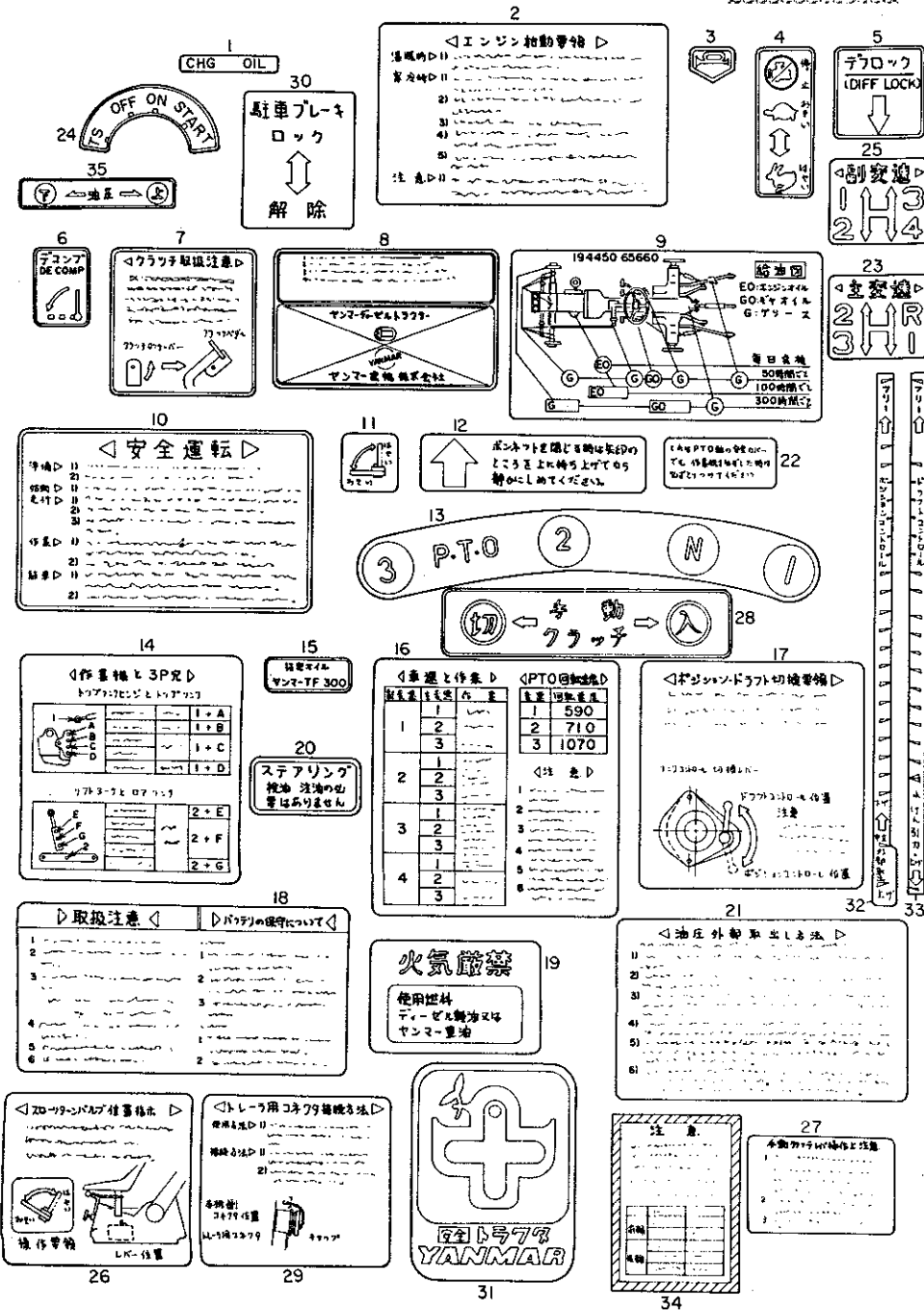

1	•	194450-65310	メイトン (ハ) イロツト	1	1
2	•	194450-65350	メイトン (エンジンシフト)	1	1
3	•	194130-65380	ホーンスイツチメイトン	1	5
4	•	194145-65430	アクセルハブメイトン	1	1
5	•	194130-65440	デフロツクメイトン	1	5
6	•	194145-65450	デフロツクメイトン	1	1
7	•	194145-65461	クラツチトリアツカメイトン	1	1
8	•	194450-65540	メイトン (モタ)	1	1
9	•	194450-65560	メイトン (キユーシ)	1	1
10	•	194145-65571	アンビツチユイメイトン	1	1
11	•	194450-65570	メイトン (スローリター)	1	1
12	•	194145-65580	ホーンスイツチメイトン	1	1
13	•	194150-65610	PTC (ソクシ) メイトン	1	1
14	•	194450-65610	メイトン (3Pシ)	1	1
15	•	194150-65630	キユーシメイトン	1	1
16	•	194450-65641	メイトン (サキヨウ)	1	1
17	•	194450-65650	メイトン (P.O.キリカ)	1	1
18	•	194150-65660	トリアツカユイメイトン	1	2
19	•	194145-65670	ネツリヨウシメイトン	1	1
20	•	194145-65680	ステアリングメイトン	1	1
21	•	194450-65690	メイトン (リアトリタ)	1	1
22	•	194190-65710	PTC (ハ) メイトン	1	1
23	•	194450-65710	メイトン (シユンソク)	1	1
24	•	194310-65720	キユーシメイトン	1	1
25	•	194450-65730	メイトン (フクソク)	1	1
26	•	194450-65740	メイトン (スローリター)	1	1
27	•	194450-65760	メイトン (PTC (ソクシ))	1	1
28	•	194450-65770	メイトン (シユンソク)	1	1
29	•	194450-65780	メイトン (コネクタ)	1	1
30	•	194450-65790	メイトン (チユシ)	1	1
31	•	194190-65851	アンビツチマ	1	1
32	•	194450-65860	メイトン (ホ) ショク	1	1
33	•	194450-65870	メイトン (ト) ラフト	1	1
34	•	194450-65910	メイトン (トレツト) シ	1	1
35	•	194740-73450	リアトリタメイトン	1	1
* 36	•	194450-65880	メイトン (ヒンシ) スツハ	1	1
* 37	•	194450-65920	メイトン (ハ) ダルチユイ	1	1

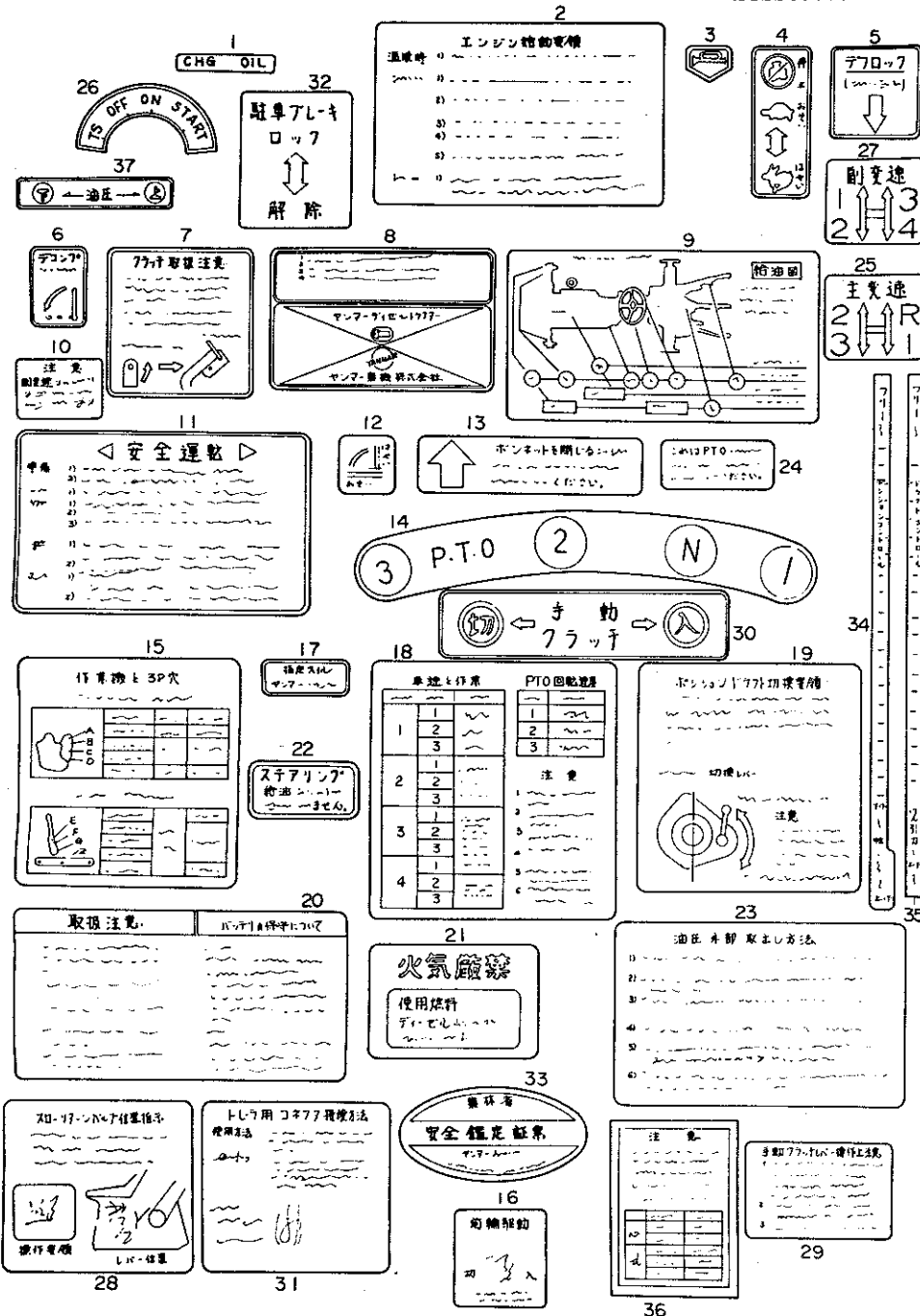

1	194450-65310	メイトン(ハ)イロツト	1	1
2	194450-65350	メイトン(エンジン)シフト	1	1
3	194130-65380	ホーンスイツチメイトン	1	5
4	194145-65430	アグセルメイトン	1	1
5	194130-65440	デフロックメイトン	1	5
6	194145-65450	デフコンパメイトン	1	1
7	194145-65461	クラッチトリップメイトン	1	1
8	194451-65540	メイトン(キタイ)	1	1
9	194451-65560	メイトン(キユー)シシ	1	1
10	194451-65570	メイトン(ソウサチ)ユイ	1	1
11	194145-65571	アンセツチユイメイトン	1	1
12	194450-65570	メイトン(スロー)リターン	1	1
13	194145-65580	ホーンネットメイトン	1	1
14	194150-65610	PTOハンソクシシメイトン	1	1
15	194450-65610	メイトン(3P)シシ	1	1
16	194451-65620	メイトン(コンリグ)トウ	1	1
17	194150-65630	キヤオイルシシメイトン	1	1
18	194450-65641	メイトン(リキ)ヨウ	1	1
19	194450-65650	メイトン(P.D)キリカエ	1	1
20	194150-65660	トリップスイツチユイメイトン	1	2
21	194145-65670	ネリヨウシシメイトン	1	1
22	194145-65680	ステアリングメイトン	1	1
23	194450-65690	メイトン(リア)トリップ	1	1
24	194190-65710	PTOカハメメイトン	1	1
25	194450-65710	メイトン(シユ)ハンソク	1	1
26	194310-65720	キースイツチメイトン	1	1
27	194450-65730	メイトン(フク)ハンソク	1	1
28	194450-65740	メイトン(スロー)リターン	1	1
29	194450-65760	メイトン(PTO)ソウサ	1	1
30	194450-65770	メイトン(シユ)ウツラツチ	1	1
31	194450-65780	メイトン(コネクタ)	1	1
32	194450-65790	メイトン(チユ)シフ	1	1
33	194451-65820	アンセツカフデシヨウヒヨウ	1	1
34	194450-65860	メイトン(ホ)シシヨウ	1	1
35	194450-65870	メイトン(ト)ラフト	1	1
36	194450-65910	メイトン(ト)レットシシ	1	1
37	194740-73450	リフトラフトシシメイトン	1	1
* 38	194450-65880	メイトン(ヒン)シフト	1	1
* 39	194450-65920	メイトン(ハ)タルチユイ	1	1

G5

G4

A YM4500

B

70. トップリンク

70. トップリンク

78.06.29

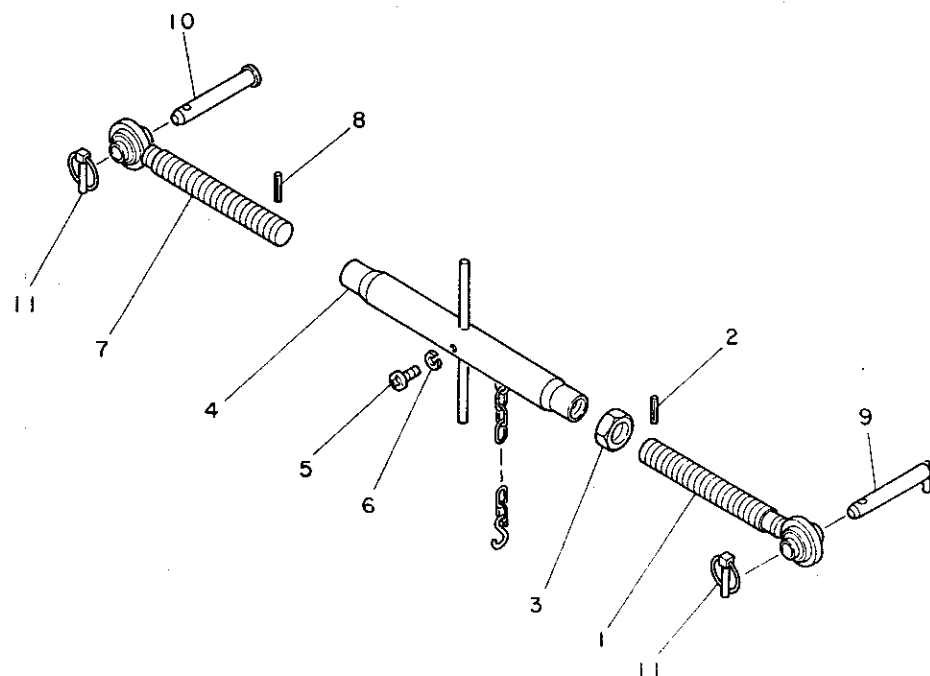

1	.	194450-71300	トップリンク(Rネジ)CMP	1	1
2	.	22351-040028	ローヒン 4X28	1	10
3	.	26756-270002	トメN 27	1	1
4	.	194450-71100	ターナハツクル CMP	1	1
5	.	26557-060102	ナハコネシ 6X10	1	10
6	.	22217-060000	ハネサカネ 6	1	10
7	.	194450-71200	トップリンク(Lネジ)CMP	1	1
8	.	22351-040028	ローヒン 4X28	1	10
9	.	194150-71230	トップリンクヒン	1	1
* 10	.	194450-71241	ヒン(トップリンク)	1	1
11	.	794130-71410	ホームソケットロツクヒン COMP	2	5
* 12	.	194454-71250	カラー 25.4X2.9X23	1	1

71. リフトリンク

G6

G4

A YM4500

B

71 リフトリンク R ASY

78.06.29

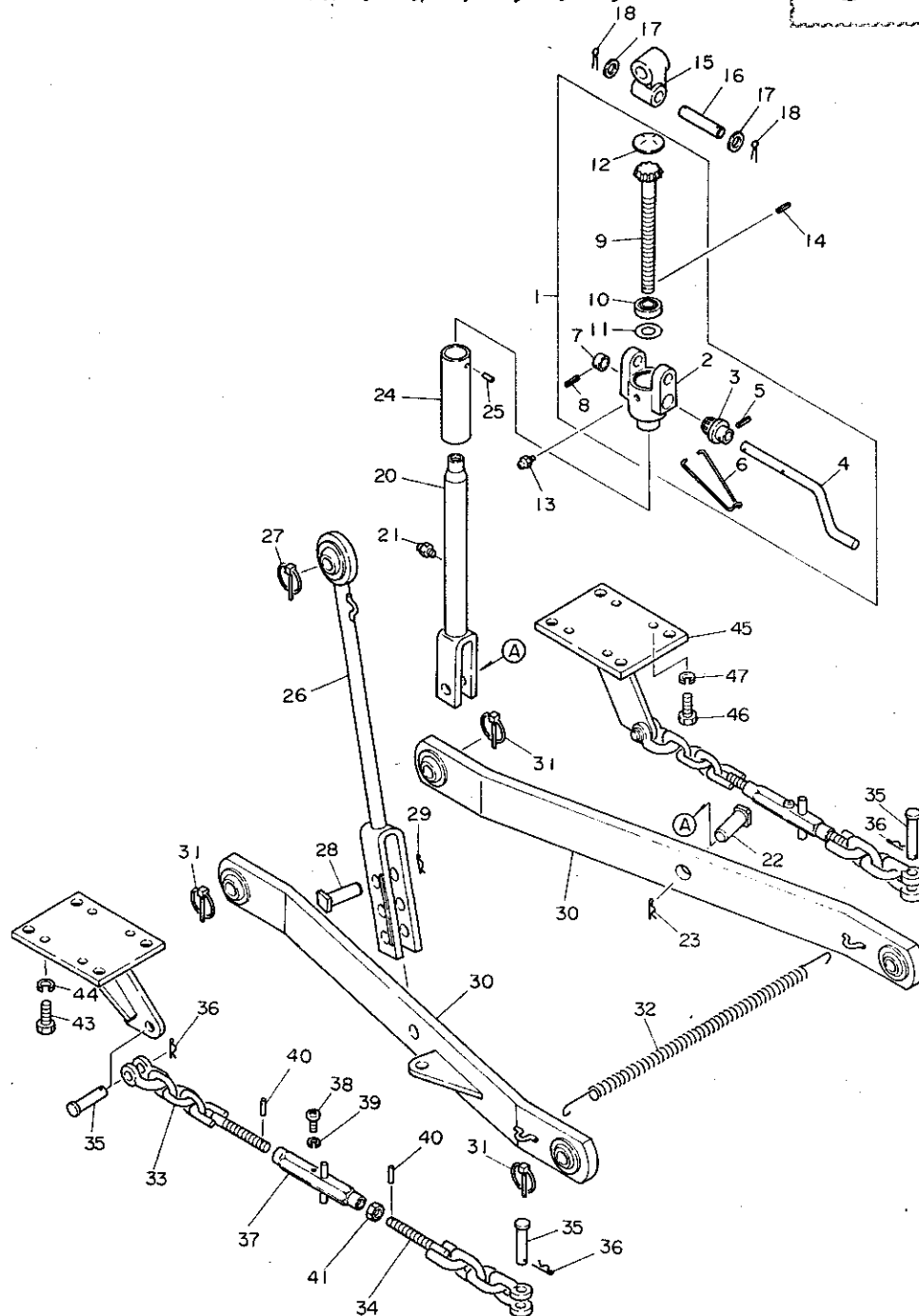

1	194145-72600	アシストキヤコンフリート	1	1
2	194145-72610	アシストハウジング	1	1
3	194145-72620	アシストピン	1	1
4	194145-72630	レールハント	1	1
5	22351-060025	ローピン 6X25	1	5
6	194145-72710	レールハント	1	1
7	194145-72640	レールハント	1	1
8	22351-060020	ローピン 6X20	1	10
9	194145-72671	アシストキヤ	1	1
10	194145-72690	スラストアアリング	1	1
11	194145-72680	シム	3	1
12	27231-450000	サカタラク 45	1	30
13	194151-11480	クリスニツフ	1	1
14	22351-040020	ローピン 4X20	1	10
15	194450-72750	クロスジョイント	1	1
16	194145-72760	クロスジョイント	1	1
17	22137-160000	サカネ16	2	20
18	22417-400250	ワリピン 4X25	2	10
19	794130-71410	ホールソケットロツクピン COMP	1	5
20	194450-72800	リフトリンク R CMP	1	1
21	194151-11480	クリスニツフ	1	1
22	194450-72550	ピン(リフト)	1	1
23	22360-180000	スタツフピン 18	1	20
24	194145-72841	タストカハ	1	1
25	22351-050010	ローピン 5X10	1	10
26	194450-72500	リフトリンク L CMP	1	1
27	794130-71410	ホールソケットロツクピン COMP	1	5
28	194450-72550	ピン(リフト)	1	1
29	22360-180000	スタツフピン 18	1	20
30	194450-73100	ロフリンク CMP	2	1
31	794130-71410	ホールソケットロツクピン COMP	4	5
32	194145-73150	ロフリンクロツク	1	1
33	194450-74700	チェツクイン F CMP	2	1
34	194450-74800	チェツクイン R CMP	2	1
35	194450-74630	シツクピン SA 10	4	1
36	22360-150000	スタツフピン 15	4	10
37	194450-74670	ターハツク	2	1
38	26557-060102	ナハコネシ 6X10	2	10
39	22217-060000	ハネサカネ 6	2	10
40	194145-74720	ネシストツハ C	4	1
41	26756-160002	トメサツ 16	2	5
42	194450-74790	フサツトル(チェツク)	1	1
43	26116-140352	ホルト 14X35	4	10
44	22217-140000	ハネサカネ 14	4	20
45	194450-74890	フサツトル(チェツク)	1	1

(*** ツキノ ハーシニ ツツク ***)

71. リフトリンク

G7

G4

A YM4500
B

71. リフトリンク

78.06.29

46	.	26116-140352	ボルト 14X35	4	10
47	.	22217-140000	ナット 14	4	20

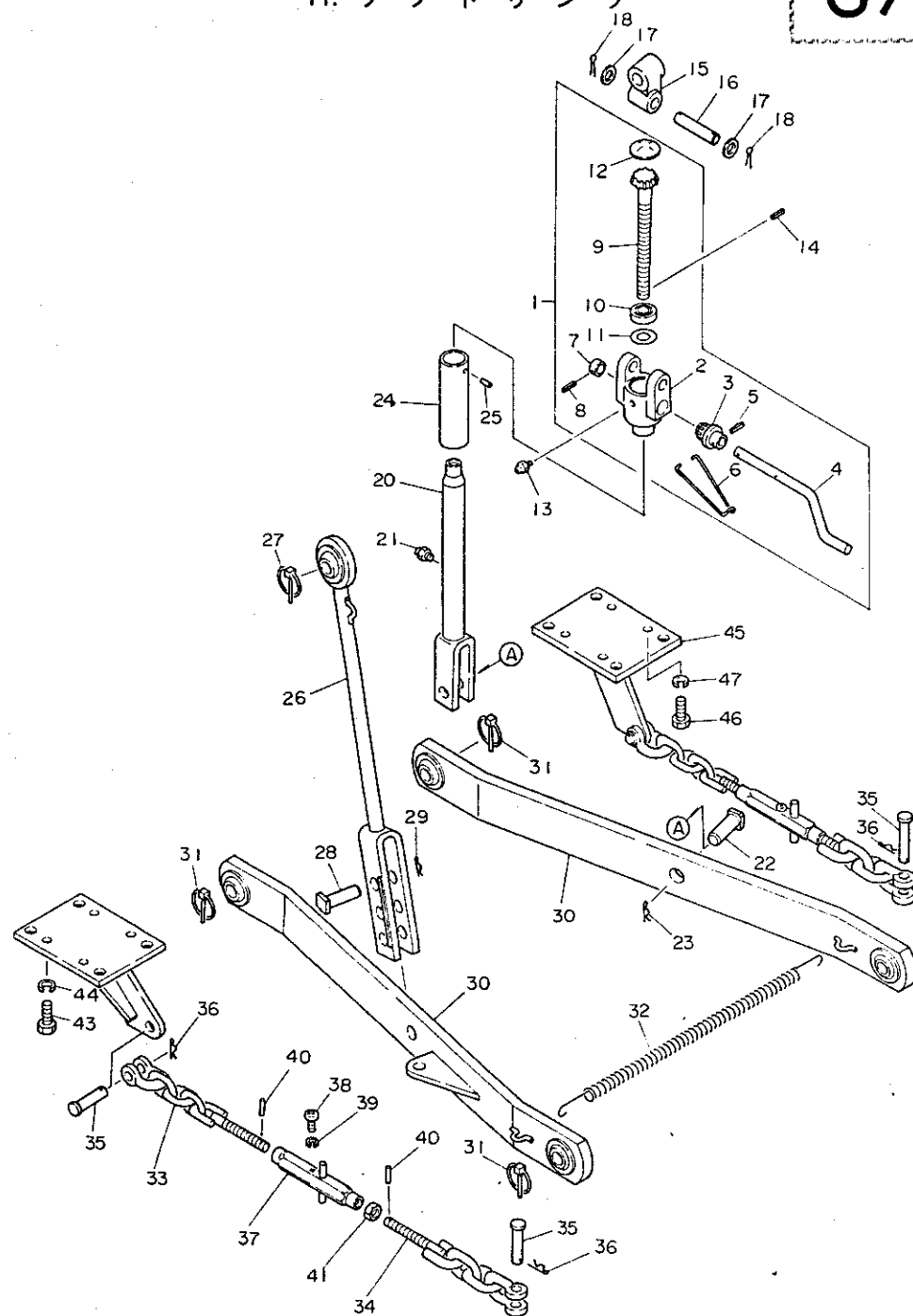

72. フロントヒッチ

G8

A YM4500
B

72. フロントヒッチ

78.06.29

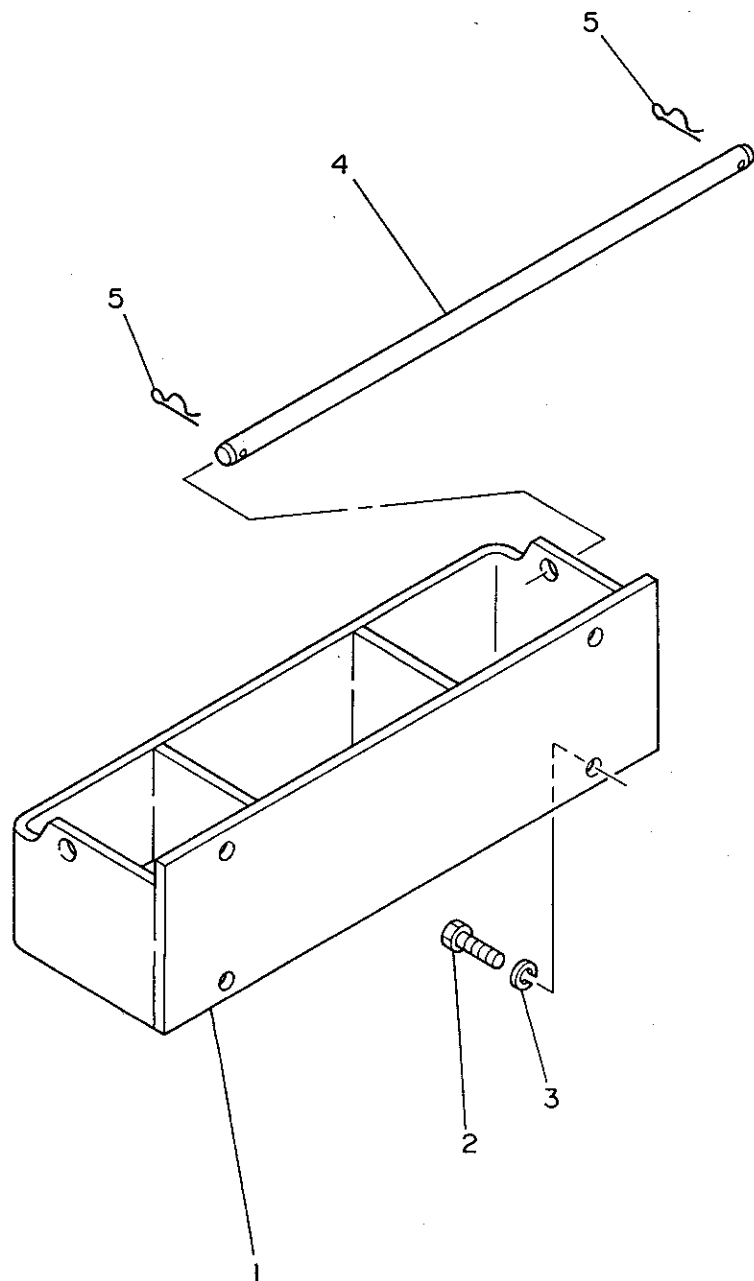

1	.	194450-75110	フロントヒッチ	1	1
2	.	26116-140352	ボルト 14X35	4	10
3	.	22217-140000	ワッシャー 14	4	20
4	.	194450-75130	ロッドピン(ウエイト)	1	1
5	.	22360-160000	スナッチピン16	2	20

73. ドローバーヒッチ

73. ドローバーヒッチ

78.06.29

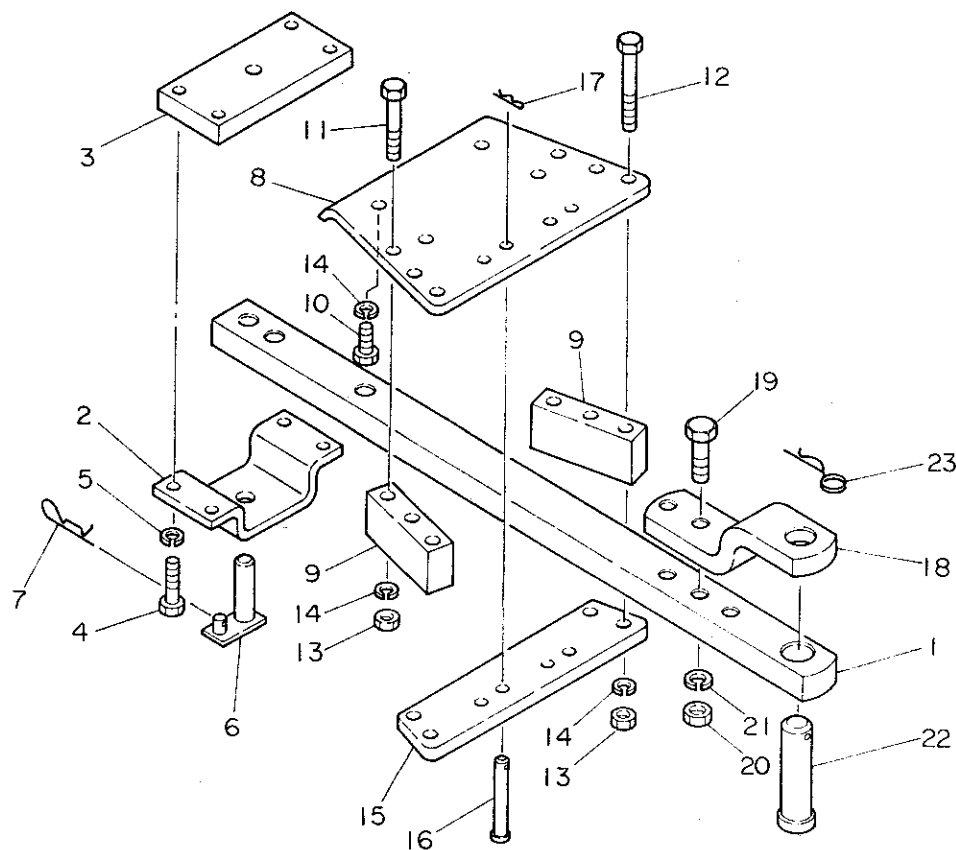

1	•	194450-75710	トローバーヒッチ	1	1
2	•	194450-75720	ヒッチブラケット F	1	1
3	•	194450-75770	スローサ(フ)ラケット F	1	1
4	•	26116-140552	ボルト 14X55	4	5
5	•	22217-140000	ハネザカネ14	4	20
6	•	194450-75740	トローバーヒッチピン	1	1
7	•	194450-75890	スナツピン	1	1
8	•	194450-75730	ヒッチブラケット R	1	1
9	•	194450-75780	スローサ(フ)ラケット R	2	1
10	•	26116-140352	ボルト 14X35	4	10
11	•	26116-140822	ボルト 14X82	2	2
12	•	26116-140982	ボルト 14X98	4	1
13	•	26716-140002	ナット 14	6	5
14	•	22217-140000	ハネザカネ14	10	20
15	•	194450-75790	カイト(フ)ラケット R	1	1
16	•	194450-75760	ストツハネピン	2	1
17	•	22360-120000	スナツピン 12	2	10
18	•	194450-75810	クレビスフラケット	1	1
19	•	26116-160702	ボルト 16X70	2	1
20	•	26716-160002	ナット 16	2	5
21	•	22217-160000	ハネザカネ16	2	20
22	•	194450-75750	ヒッチピン 32	1	1
23	•	194080-75790	スナツピン 28	1	5

74. スタンダードツール

G11

G10

A YM4500

B

74. スタンダードツール

78.06.29

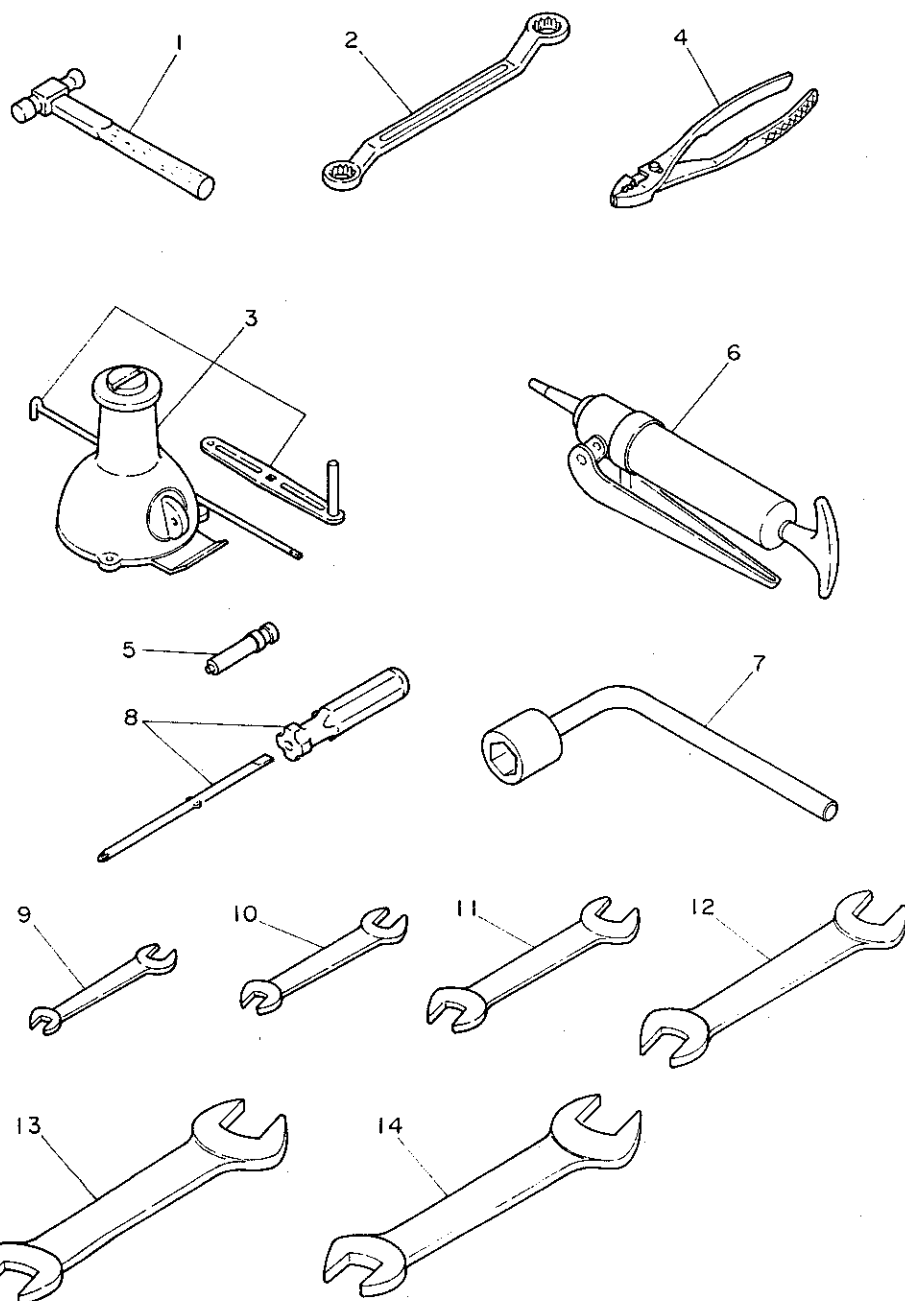

1	-	194740-80121	ハンマー 1	1	1
2	-	194080-82110	メカネレンチ 17X19	1	1
3	-	194145-82111	シヤツキコソフ・リート	1	1
4	-	194080-82140	フ・ライト 200	1	1
5	-	194080-82180	タイヤケ・シ 3.5KG/CM2	1	1
6	-	194130-82190	ク・リース・ソ・ン・フ	1	1
7	-	194145-82240	キセルレンチ 26	1	1
8	-	104200-92350	ネジ・マワシ	1	1
9	-	28110-080100	スパナ 8X10	1	1
10	-	28110-100130	スパナ 10X13	1	1
11	-	28110-170190	リョウグチスパナ 17-19	1	1
12	-	28110-220240	リョウグチスパナ 24X22	1	1
13	-	28110-260320	スパナ 26X32	1	1
14	-	28110-270300	スパナ 27X30	1	1

1A1020-58150	ハンソクニキリ	1	42- 2	D15
1A1020-58150	ハンソクニキリ	1	43- 2	D16
1A1040-26320	アサヨウ サークリツフ* 30	1	42-10	D15
1A1040-26320	アサヨウ サークリツフ* 30	1	43-10	D16
1E6140-56230	ハンソクシフターホー ル	1	42- 7	D15
1E6140-56230	ハンソクシフターホー ル	1	43- 7	D16
101147-59810	カンセツシシホー ル	4	14-37	B9
101168-55040	F0タンクワ	1	18- 2	C4
101504-55050	ネリヨウタンクキヤツフ* ハ* ツキン	1	18- 3	C4
101504-55101	F0イリク* チコシアミ	1	18- 4	C4
103338-11180	ハンハ* ネサエ	8	5-16	A14
103338-11190	ハンハ* ネサエイトメ	8	5-17	A14
103338-11430	ヒ*ン(6KFLUT)	4	5-36	A14
103338-14200	タハ* ユト	8	4- 8	A13
103854-11490	アンチチンハ* - タ* ンネツサ* イ	4	5-39	A14
103854-53100	ネリヨウハンホンタイ	1	13- 5	B8
103854-53120	ノス* ルスフ* リンク*	1	13- 7	B8
103854-53180	ネリヨウハンンスフ* リンク* オサエ	1	13- 9	B8
103854-59051	ホースハ* ント*	1	18-16	C4
103854-59200	カンツキ* テホ* ルト(コシキテ* クチ)	1	14-25	B9
103954-13580	マフラーグラフ*	1	7-26	A16
104200-92350	ネジ* マワシ	1	74- 8	G11
104264-59020	ホー ルシ* ヨイント 12	1	14-19	B9
104264-59020	ホー ルシ* ヨイント 12	1	14-24	B9
104264-59290	フレト* メ(F0ハ* イフ*	1	11-28	B5
104407-44480	シ* ヨイント(コ* ムカン	1	6-28	A15
104511-11120	ハ* ルフ* スフ* リンク*	8	5-15	A14
104511-11370	キヤツフ* (ハ* ン	8	5-18	A14
104600-11100	キヨウキハ* ルフ*	4	5- 9	A14
104600-11110	ハイキハ* ルフ*	4	5-11	A14
104600-14400	フ* ツシ10ツト*	8	4- 9	A13
104600-22300	ヒ* ストンヒ* ン	4	9- 3	B3
104600-22400	ヒ* ストンヒ* ントメク	8	9- 4	B3
104900-11410	チンハ* - (ウシロ)	4	5-38	A14
104900-11450	チンハ* - PK	8	5-37	A14
104900-53080	ケーサナツ	1	13- 4	B8
105425-01250	サ* カ* ネ(ハツ* ホ* ルト	4	1- 5	A10
105584-59870	フレト* メ(F0ハ* イフ*	1	11-28	B5
106990-11350	ウエコミホ* ルト(サホ* ート	4	5- 2	A14
110250-53150	FVSPチヨウセイハ* ン2W90ケンヨウ	1	13- 3	B8
110250-53410	シム(0.2	1	56-15	E16
111100-11230	アジ* トスタ(ハ* ンスキマ	8	5-23	A14
113200-53110	インター* スト* ル	1	13- 6	B8
113200-53120	F0ハ* ンSPウケ(SCEカ* タケンヨウ	1	13- 8	B8
120220-03660	テ* コンフ* チヨウセイネジ*	4	6- 9	A15

120220-11270	ハ* ンワソウサ* カ* ネ	8	5-33	A14
120220-51900	クウキスホ* ルト	1	14-22	B9
120440-77200	Vハ* ルト A-43	1	11- 8	B5
121120-12560	ウインク* ホ* ルト	1	7- 3	A16
121120-12570	シールフツシト	1	7- 4	A16
121250-01522	ホウコウトリツクフランジ*	1	1-37	A10
121250-01791	ホウコウワ	1	1-40	A10
121250-02100	クランクメタル	1	3-12	A12
121250-02220	クランクシ* クオイルシール	1	3- 3	A12
121250-02450	ハ* アリソク* オサI(カムシ* ク)	1	4- 2	A13
121250-03782	リモコンインナワイヤシメツクカナク*	1	6-16	A15
121250-13571	フンシユツコウ	1	7-25	A16
121250-13580	シヨウオンキヨウクランフ*	1	7-26	A16
121250-39450	コアツ スイツチ	1	10-37	B4
121250-49101	サンホ* ウツツ	1	11-31	B5
121250-49121	フ* ラク* (ミス* スキ	1	11-32	B5
121250-59550	F0ハ* イフ*	3	14-31	B9
121256-42170	サーツリツフ*	1	11- 2	B5
121256-42200	インハ* ラ	1	11- 3	B5
121256-42240	シヤフトハ* アリソク*	1	11- 4	B5
121256-44600	フ* ラケツト(サフ* タンク	1	11-20	B5
121370-11080	キヨウキハ* ンサ*	4	5- 8	A14
121400-11340	ハ* ルフ* ステムシール	8	5-14	A14
121400-77330	アジ* トスタ(ハ* ルト	1	15-13	B10
121450-13670	ハ* ツキン(フンシユツコウ	1	7-36	A16
121700-14010	カムシヤフト	1	4- 4	A13
121700-59910	カンツキ* テ(カタクチ 12	1	14-19	B9
121700-77700	F0ハ* イフ* (サユエスタート	1	16- 4	B11
121720-12510	エレメント	1	7- 2	A16
121750-01330	ハツト* カ* スケツト	1	1-20	A10
121750-01400	シ* ヤケツトソクワ	1	1- 7	A10
121750-01410	ハ* ツキン(シ* ヤケツトソクワ	1	1- 8	A10
121750-01500	キ* ヤケー* ス	1	2- 1	A11
121750-01510	ハ* ツキン(キ* ヤケー* ス	1	2- 2	A11
121750-01520	キ* ヤケー* スワ	1	2-11	A11
121750-01530	ハ* ツキン(キ* ヤケー* スワ	1	2-12	A11
121750-01550	メクラワタ(F0ハ* イフ*	1	2-16	A11
121750-01560	ハ* ツキン(F0ハ* イフ* メクラワタ	1	2-17	A11
121750-01600	マウンテンク* フランジ*	1	1-30	A10
121750-01630	メクラワタ	1	1-35	A10
121750-01710	ハ* ツキン(オイルハ* ン	1	1-27	A10
121750-01910	テ* ハ* フ* ラク* PT3/8	1	1-26	A10
121750-01920	フ* ラク* NPTF1	1	1- 9	A10
121750-02110	メインメタル	1	3- 2	A12
121750-02150	センターメインメタル	2	3- 8	A12

121750-02300	ピットホールド(センターメタル)	1	3-11	A12
121750-03020	フリリサ-フタ	1	6-21	A15
121750-03030	ハツキン(フリリサ-フタ)	1	6-22	A15
121750-03070	スチールウール	1	6-26	A15
121750-03080	シヤマイダ	2	6-27	A15
121750-03100	フリリサ-ハーフ	1	6-29	A15
121750-03600	テコンフシヤフト	1	6-7	A15
121750-03610	テコンフシヤフト	1	6-12	A15
121750-03640	ハネ(テコンフ)	1	6-15	A15
121750-11090	ハイキハ-ンサ	4	5-10	A14
121750-11240	ハ-ンワ-ンシヤク CMP	1	5-25	A14
121750-11250	ハ-ンワ-ンシヤク	1	5-26	A14
121750-11260	サホ-ト(ハ-ンワ-ンシヤク)	4	5-27	A14
121750-11280	ハネA(ハ-ンワ-ンシヤク)	2	5-31	A14
121750-11290	ハネB(ハ-ンワ-ンシヤク)	1	5-32	A14
121750-11670	ソクフタ(シリシヤタ-ハツ)	1	5-19	A14
121750-12040	コ-ムホ-ス(キユウキ)	1	7-7	A16
121750-12500	エア-クリ-ナ	1	7-1	A16
121750-12510	キユウキネツト	1	7-5	A16
121750-12700	マニホ-ルト(キユウキ)	1	7-9	A16
121750-12710	ハツキン(キユウキマニホ-ルト)	1	7-10	A16
121750-12750	ハーフシヤ-ポイント 3/8	1	7-11	A16
121750-13100	ハイキマニホ-ルト	1	7-15	A16
121750-13200	カ-スケット	4	7-16	A16
121750-13490	サイレンサ CMP	1	7-24	A16
121750-13660	カハ-ル(マニホ-ルト)	1	7-20	A16
121750-14010	カムシヤフト	1	4-4	A13
121750-14100	カムキヤ	1	4-5	A13
121750-14120	ナツト(カムキヤ)	1	4-7	A13
121750-21200	クランクキヤ	1	8-7	B2
121750-21590	フライホイ-ル CMP	1	8-1	B2
121750-21650	Vフ-リ(クランクシヤフト)	1	8-8	B2
121750-21660	サ-カネ(Vフ-リ)	1	8-9	B2
121750-21680	ホ-ルト(ネツ 20X45)	1	8-10	B2
121750-25080	アイト-ルキヤフツシ	1	4-12	A13
121750-25400	アイト-ルシヤフト	1	4-13	A13
121750-25410	アイト-ルキヤオサエ	1	4-14	A13
121750-25800	アイト-ルキヤ CMP	1	4-11	A13
121750-26200	HO-Pキヤ	1	4-17	A13
121750-32020	ハツキン(ホ-ンフタ)	1	10-6	B4
121750-32200	キヤ(LOホ-ンフタ)	1	10-2	B4
121750-32201	キヤ(LOホ-ンフタ)	1	10-2	B4
121750-35070	ナツト PF3/8	1	10-11	B4
121750-35080	フレ-ム(キユウニユカン)	1	10-12	B4
121750-35090	キユウニユカン CMP	1	10-10	B4

121750-35100	LOコシキ CMP	1	10-15	B4
121750-35150	フィルタ-エレメント	1	10-16	B4
121750-39200	LOハ-イフ CMP (A)	1	10-24	B4
121750-39220	LOハ-イフ CMP (B)	1	10-27	B4
121750-39260	LOハ-イフ CMP (C)	1	10-28	B4
121750-42050	ハツキン(CWホ-ンフタ) ホンタイ	1	11-7	B5
121750-42100	CWホ-ンフタ CMP	1	11-1	B5
121750-42121	トリツケタイ(CWホ-ンフタ)	1	11-9	B5
121750-42250	Vフ-リ(CWホ-ンフタ)	1	11-5	B5
121750-42410	ハツキン(CWホ-ンフタ) トリツケタイ	1	11-10	B5
121750-44500	ラシ-エ-ダ	1	11-17	B5
121750-44550	ハ-ント(サフタ) タンク	1	11-19	B5
121750-44600	フ-ラケツト(サフタ) タンク	1	11-20	B5
121750-44740	フ-ン	1	11-21	B5
121750-49010	CWハ-イフ (A)	1	11-24	B5
121750-49020	CWハ-イフ (B)	1	11-25	B5
121750-49030	CWハ-イフ (C)	1	11-26	B5
121750-49110	ツキテ(ミス) スキハ-イフ	1	11-39	B5
121750-49130	ト-レンコツツトリツケタイ	1	11-34	B5
121750-49150	ミス) スキハ-イフ (A)	1	11-40	B5
121750-49160	ミス) スキハ-イフ (B)	1	11-41	B5
121750-49350	ピンダ(CWホ-ンフタ)	1	11-43	B5
121750-49531	サ-モスタツカハ-	1	11-45	B5
121750-49800	サ-モスタツト	1	11-44	B5
121750-51010	FUフンシヤホ-ンフタ	1	12-1	B7
121750-51011	FOフンシヤホ-ンフタ	1	12-1	B7
121750-54200	キヤ(FOホ-ンフタ) クトウ	1	12-6	B7
121750-54201	キヤ(FOホ-ンフタ) クトウ	1	12-6	B7
121750-55600	FOコシキ CMP	1	14-1	B9
121750-55700	FOフィルタ-	1	14-2	B9
121750-59012	FOハ-イフ CMP (A)	1	14-16	B9
121750-59020	FOハ-イフ CMP (B)	1	14-21	B9
121750-59021	FOハ-イフ CMP (B)	1	14-21	B9
121750-59090	カンツキテ(リヨウク)	1	14-30	B9
121750-59110	FOハ-イフ (B)	1	14-17	B9
121750-59130	FOハ-イフ (A)	1	14-17	B9
121750-59500	FOホ-トシハ-イフ CMP	1	14-29	B9
121750-59560	FOホ-トシハ-イフ (A)	1	14-35	B9
121750-59570	FOホ-トシハ-イフ (B)	1	14-39	B9
121750-59810	FOフンシヤホ-ンフタ CMP (NO.1)	1	14-8	B9
121750-59820	FOフンシヤホ-ンフタ CMP (NO.2)	1	14-9	B9
121750-59830	FOフンシヤホ-ンフタ CMP (NO.3)	1	14-10	B9
121750-59840	FOフンシヤホ-ンフタ CMP (NO.4)	1	14-11	B9
121750-59890	フレ-ム(FOハ-イフ)	1	14-28	B9
121750-59910	カンツキテ(カタク) 14	1	14-20	B9

121750-77010	スターティング* モータ 12V2.2KW	1	15- 1	B10
121750-77011	スターティング* モータ 12V2.5KW	1	15- 1	B10
121750-77200	ACシ* イネレータ (IC	1	15- 4	B10
121750-77250	フ* ラグワット	1	15- 6	B10
121750-77800	ハツタ* タンク	1	16- 6	B11
121750-77810	カク* A(ハツタ* タンク	1	16- 7	B11
121750-91400	キ* ヲユニット (カイテンタイ	1	2-24	A11
122780-59100	F0707シヤカンフレト* メ	2	14-12	B9
123472-59120	F0707シヤカンフレト* メ (4コヨウ	2	14-13	B9
123482-43350	メカニカルシール	1	11- 6	B5
123672-35150	フィルターエレメント	1	10-16	B4
123672-35520	リング*	1	10-17	B4
124060-01640	フ* ラグ*	1	1-24	A10
124060-77680	クランフ*	1	14-36	B9
124060-77680	クランフ*	3	14-40	B9
124060-77680	クランフ*	2	16- 5	B11
124066-59100	ホースクリップ*	6	14-34	B9
124160-01750	ホムグ* チフタ	1	6- 2	A15
124160-34843	PK	1	1-38	A10
124160-39140	カンツキ* テホ* ムト	2	10-29	B4
124220-21130	ホ* ムト (フラインホイ	6	8- 2	B2
124227-21920	ハイコホ* ムン	1	8- 5	B2
124250-03640	トメネシ* (テ* コンフ* シ* クヨウ)	1	6- 8	A15
124250-91411	キ* ヲユニット PK	1	2-25	A11
124450-01210	ハツト* トリツタホ* ムト (A)	9	1- 2	A10
124450-01230	ハツト* トリツタホ* ムト (C)	1	1- 3	A10
124450-01240	サ* カ* ネ (シメツタナツトヨウ)	10	1- 4	A10
124450-01250	ハツト* シメツタナツト	10	1- 6	A10
124450-01800	クラングシ* クオイルシール	1	2-21	A11
124450-01800	クラングシ* クオイルシール	1	37-17	D10
124450-01800	クラングシ* クオイルシール	1	38-15	D11
124450-11160	キヨウキ* ハンカ* イト*	4	5-12	A14
124450-11170	ハイキ* ハンカ* イト*	4	5-13	A14
124450-11681	ソクワTPK	1	5-20	A14
124450-11900	カ* スゲツトPK	1	7-39	A16
124450-23100	ヒ* ストンヒ* ツメタル	3	9- 6	B3
124450-23200	ロツト* ホ* ムト	6	9- 7	B3
124450-23300	クラングヒ* ツメタル	6	9- 8	B3
124450-39240	クランフ*	2	10-33	B4
124450-44510	サフ* タンクシグミ	1	11-18	B5
124450-77910	サーモスタツト (フ* ラグ* ツキ)	1	16- 1	B11
124450-77980	F08* イフ* ツキ* テカナグ* (サーモス	1	16- 2	B11
124460-02150	メタル* ウP* K	1	3- 4	A12
124460-03650	テ* コンフ* チヨウヒイマツ* フタ	3	6- 4	A15
124460-03662	PK (テ* コンフ* フタ	3	6- 5	A15

124460-11270	ナツト M12	4	5-28	A14
124460-11360	キ* ヲツフ*	4	6-19	A15
124460-59050	ホース* ハン* ト*	2	18-13	C4
124460-77660	F08* イフ* ツキ* テ (サーモスタート)	1	16- 3	B11
124460-77820	ハツタ* タンクトリツタカナグ* (オツ)	1	16- 9	B11
124465-13610	サイレンサカハ* - (A	1	7-30	A16
124465-13620	サイレンサカハ* - (B	1	7-31	A16
124465-13630	エルホ* カハ* - (A	1	7-32	A16
124465-13640	エルホ* カハ* - (B	1	7-33	A16
124465-13651	フンシユツコウ	1	7-25	A16
124550-01300	ライナー* コ* ムPK	8	1-22	A10
124550-59030	タマカ* タマタグ* チカンツキ* テ	1	14-33	B9
124550-59090	タマカ* タカンツキ* テ	2	14-32	B9
124550-59820	カンツキ* テホ* ムト	3	10-31	B4
124550-77020	ターミナル カハ* -	1	15- 2	B10
124550-77030	ターミナルカハ* -	1	15- 3	B10
124736-49540	ハ* ツキン (サーモスタツトカハ* -	1	11-46	B5
124750-11420	チヤンハ* - (セ* シツ)	4	5-35	A14
124756-77040	コ* ムキ* ヲツフ* (シ* イネレータヨウ)	1	15- 5	B10
124766-59050	ホースクリップ*	4	11-42	B5
124766-59050	ホースクリップ*	2	14-18	B9
124766-59530	F08* イフ* (B	1	14-17	B9
124768-12610	ハ* ハン* ト* (キヨウキホース	2	7- 8	A16
124770-53000	ニート* ム	1	13- 2	B8
124772-07300	シジン	1	2-22	A11
124790-49600	ハ* イフ* シ* ョイント 3/4	1	1-10	A10
124790-55770	フ* ラグ* (M8	1	14- 3	B9
172100-53200	FVSPヒツPK	1	13-10	B8
172400-02410	ハ* アリソグ* (カムシヤフト	1	4- 1	A13
173400-11900	ネンリヨウハ* ノオサエフランシ*	4	5-40	A14
193994-10203	フートアクセルリターンスフ* リンク*	1	17-42	C2
194080-15550	ヒラサ* カ* ネ	1	32- 5	D3
194080-15550	ヒラサ* カ* ネ	1	33- 5	D4
194080-27190	ワツシト 13X19X2	1	42-15	D15
194080-27190	ワツシト 13X19X2	1	43-15	D16
194080-27252	ラハ* -フ* -ツ	1	42-12	D15
194080-27252	ラハ* -フ* -ツ	1	43-12	D16
194080-27270	リング* 35X4	1	42-13	D15
194080-27270	リング* 35X4	1	43-13	D16
194080-27480	フネ-クロツタスフ* リンク* B	1	17- 4	C2
194080-37781	アタマツキ* シン	4	52-19	E11
194080-37781	アタマツキ* シン	1	53-16	E12
194080-51430	ハ* ツネリターミナルヒ* ツインコ* ム	1	61- 7	F7
194080-57202	フラツシヤリレー	1	62-45	F8
194080-58810	コ* ムグ* ロメツト 8	2	60-31	F6

194080-58820	コムク*ロメツト 15	2	60-12	F6
194080-75790	スナツフ*ヒ*ン 28	1	73-23	G9
194080-82110	メカ*ネレンチ 17X19	1	74- 2	G11
194080-82140	フ*ライト 200	1	74- 4	G11
194080-82180	タイク*シ* 3.5KG/CM2	1	74- 5	G11
194081-55820	デ*ンキ1ウ 12V.20W	1	62-31	F8
194110-25220	メ*ンシフトジ*ヨイント	2	41- 2	D14
194130-04320	アタツキヒ*ン 6X43	2	18- 9	C4
194130-04750	フイルハ*イフ*シ*ヨイント	1	18-14	C4
194130-15530	6カクメナツト M12	1	32- 4	D3
194130-15530	6カクメナツト M12	1	33- 4	D4
194130-15720	コラムカハ*ー	1	32- 9	D3
194130-15720	コラムカハ*ー	1	33- 9	D4
194130-15740	ホ*ンホ*ダンスフ*リング*	1	32-10	D3
194130-15740	ホ*ンホ*ダンスフ*リング*	1	33-10	D4
194130-15750	ホ*ンスイツチ	1	32-11	D3
194130-15750	ホ*ンスイツチ	1	33-11	D4
194130-15770	ホ*ンホ*タン	1	32-12	D3
194130-15770	ホ*ンホ*タン	1	33-12	D4
194130-22280	フ*ツシ 20X25X25	4	35- 2	D8
194130-24171	トランスミツシヨウケ*スアツハ*カハ*ー	1	47-15	E6
194130-24180	アツハ*ーカハ*ーハ*ツキ	1	47-16	E6
194130-25260	ス*ーサ 25X38X3	1	39-24	D12
194130-25270	レイコウヒ*ン 3.5X6	1	39- 3	D12
194130-26350	オイルシール TC42609	1	47-13	E6
194130-26370	ス*ーサ 35.5X55X2.5	2	41-17	D14
194130-27390	シールキヤツフ* 15X5	2	42-23	D15
194130-27390	シールキヤツフ* 15X5	2	43-29	D16
194130-27920	Uナツト M8	1	40-26	D13
194130-33161	ヒ*ン(ヒンシ)	1	49-11	E8
194130-33452	コムツキカラ-	1	41-19	D14
194130-34840	6カクナツト M16	8	50-19	E9
194130-34840	6カクナツト M16	8	50-29	E9
194130-37730	ターハ*ツクル 10X70	1	36- 9	D9
194130-37730	ターハ*ツクル 10X70	1	36-23	D9
194130-37730	ターハ*ツクル 10X70	1	57-27	F1
194130-37730	ターハ*ツクル 10X70	1	58-16	F2
194130-37740	フタマタヒツシ(ヒタ*リネシ)	2	52-17	E11
194130-61560	ト*ライフ*リヤ*ツト 5X8	8	65- 6	F13
194130-62160	フエンタ*ホ*ウシヨコム	8	66-15	F14
194130-62180	ヒラサ*カ*ネ	8	66-25	F14
194130-65380	ホ*ンスイツチメイハ*ン	1	68- 3	F16
194130-65380	ホ*ンスイツチメイハ*ン	1	69- 3	G1
194130-65440	デ*フルツクメイハ*ン	1	68- 5	F16
194130-65440	デ*フルツクメイハ*ン	1	69- 5	G1

194130-82190	グ*リースホ*ンフ*	1	74- 6	G11
194140-63221	ヒンシ*ヒ*ン	1	67-16	F15
194140-63270	シートコムダ*ンハ*ー	2	67-17	F15
194145-01260	フリクシヨウフ*レート	1	17- 6	C2
194145-01411	フ*トアクセルハ*ダ*ル	1	17-33	C2
194145-11350	ホ*ルト	2	21-24	C8
194145-11580	マキフ*ツシ	2	21-21	C8
194145-11580	マキフ*ツシ	2	21-23	C8
194145-11870	ミツ*ツキナツト	2	23-14	C10
194145-11870	ミツ*ツキナツト	2	49-20	E8
194145-11970	フロントス*ント*ルツツシ	2	23-11	C10
194145-11980	フロントス*ント*ルツツシ	2	23-12	C10
194145-11990	フロントス*ント*ルツツシ	2	23-13	C10
194145-12620	スタツト*ホ*ルト	4	25- 2	C12
194145-12620	スタツト*ホ*ルト	4	30- 9	D1
194145-15560	ホ*ルト18 12X30	4	32- 3	D3
194145-15560	ホ*ルト18 12X30	4	33- 3	D4
194145-15650	ク*ロメツト 42	1	32- 6	D3
194145-15650	ク*ロメツト 42	1	33- 6	D4
194145-22430	ス*ーサ 18	2	36- 3	D9
194145-27450	ホ*クロツクスフ*リング* A	2	42-26	D15
194145-27450	ホ*クロツクスフ*リング* A	2	43-32	D16
194145-27450	ホ*クロツクスフ*リング* A	1	44-14	E1
194145-27960	PTOチエンシ*レハ*ーノフ*	1	36-16	D9
194145-36551	シュ*リターンスフ*リング*	2	51-12	E10
194145-36551	シュ*リターンスフ*リング*	2	51-29	E10
194145-36651	エ*フ*リーサ*	1	51- 7	E10
194145-36651	エ*フ*リーサ*	1	51-24	E10
194145-37670	ロツクレハ*ーホ*ルト	1	17-34	C2
194145-48370	メクラセン 20	1	28-32	C15
194145-48370	メクラセン 20	2	29-17	C16
194145-48370	メクラセン 20	1	47- 7	E6
194145-51550	ハ*ツテリキヤツフ*カハ*ー	1	61- 2	F7
194145-51560	ハ*ツテリクランフ*	1	61- 3	F7
194145-51570	ハ*ツテリクランフ*ロツト*	2	61- 4	F7
194145-51620	ワイヤハ*ネスクランフ* B	1	51- 9	E10
194145-51620	ワイヤハ*ネスクランフ* B	1	51-26	E10
194145-52830	カンヒ*ース* 10A	3	61-24	F7
194145-52840	カンヒ*ース* 15A	5	61-25	F7
194145-53200	ハツ*ランフ*コンフ*リート	2	62- 1	F8
194145-61550	ホ*ンネツトハ*ツキ	2	65- 5	F13
194145-61570	サ*カ*ネ 10	2	63-18	F11
194145-61570	サ*カ*ネ 10	2	64-18	F12
194145-61640	タツヒ*ンネシ* 5X16	5	63- 6	F11
194145-61640	タツヒ*ンネシ* 5X16	4	63-14	F11

194145-61640	タツヒ*ンネシ* 5X16	5	64- 6	F12
194145-61640	タツヒ*ンネシ* 5X16	4	64-14	F12
194145-61640	タツヒ*ンネシ* 5X16	5	65-12	F13
194145-61650	スヒ*ート*ナツト 5	4	63-15	F11
194145-61650	スヒ*ート*ナツト 5	4	64-15	F12
194145-61650	スヒ*ート*ナツト 5	5	65-13	F13
194145-62240	タ*ンツキ*ホ*ト A	4	66-16	F14
194145-62260	ホ*ウシ*ン*コ*ム	8	66-26	F14
194145-62280	サ*カ*ネ	4	66-19	F14
194145-62420	アシストハ*ークツシヨ*ン	4	66-21	F14
194145-63111	シート	1	67- 1	F15
194145-64100	ハ*ツクミラ*ヘツト*コンフ*リート	2	67-22	F15
194145-64410	ツ*ル*ホ*ツツス	1	67-27	F15
194145-65430	アグヒルレハ*ーメイハ*ン	1	68- 4	F16
194145-65430	アグヒルレハ*ーメイハ*ン	1	69- 4	G1
194145-65450	テ*コンフ*メイハ*ン	1	68- 6	F16
194145-65450	テ*コンフ*メイハ*ン	1	69- 6	G1
194145-65461	クラツチトリアツカイメイハ*ン	1	68- 7	F16
194145-65461	クラツチトリアツカイメイハ*ン	1	69- 7	G1
194145-65571	アンビ*ンチユイメイハ*ン	1	68-10	F16
194145-65571	アンビ*ンチユイメイハ*ン	1	69-11	G1
194145-65580	ホ*ンネツトメイハ*ン	1	68-12	F16
194145-65580	ホ*ンネツトメイハ*ン	1	69-13	G1
194145-65670	ネンリヨウシシ*メイハ*ン	1	68-19	F16
194145-65670	ネンリヨウシシ*メイハ*ン	1	69-21	G1
194145-65680	ステアリング*メイハ*ン	1	68-20	F16
194145-65680	ステアリング*メイハ*ン	1	69-22	G1
194145-72600	アシ*トストキ*ヤコンフ*リート	1	71- 1	G6
194145-72610	アシ*トストハウシ*ンク*	1	71- 2	G6
194145-72620	アシ*トストヒ*ン*ン	1	71- 3	G6
194145-72630	レハ*ルハント*ル	1	71- 4	G6
194145-72640	レハ*ルハント*ル*カ*ラ-	1	71- 7	G6
194145-72671	アシ*トストキ*ト	1	71- 9	G6
194145-72680	シム	3	71-11	G6
194145-72690	スラストハ*アリンク*	1	71-10	G6
194145-72710	レハ*ルハント*ル*ストツハ*	1	71- 6	G6
194145-72760	クロシシ*ヨイントヒ*ン	1	71-16	G6
194145-72841	タ*ストカハ*ー	1	71-24	G6
194145-73150	リアリ*ンク*ロツクス*リンク*	1	71-32	G6
194145-74720	ネジ*ストツハ* C	4	71-40	G6
194145-82111	シ*ヤツキコンフ*リート	1	74- 3	G11
194145-82240	キヒルレンチ 26	1	74- 7	G11
194150-01190	アグヒルレハ*ー*ノフ*	1	17- 2	C2
194150-01190	アグヒルレハ*ー*ノフ*	2	63-29	F11
194150-01190	アグヒルレハ*ー*ノフ*	2	64-29	F12

194150-01270	スハ*ー*ヤ 20	1	17-11	C2
194150-21910	ネジ*キヤツフ* 11	1	35- 5	D8
194150-21910	ネジ*キヤツフ* 11	4	48- 8	E7
194150-22460	クラツチロツト* (ヒタ*リネシ*)	1	36- 7	D9
194150-22460	クラツチロツト* (ヒタ*リネシ*)	1	36-17	D9
194150-22480	6カクナツト M10 (ヒタ*リネシ*)	1	36-10	D9
194150-22480	6カクナツト M10 (ヒタ*リネシ*)	1	36-30	D9
194150-22480	6カクナツト M10 (ヒタ*リネシ*)	2	52-21	E11
194150-24270	ネジ*キヤツフ* 13	12	35- 6	D8
194150-24270	ネジ*キヤツフ* 13	6	48- 9	E7
194150-42280	エアフ*リー*ヤ	1	54- 6	E14
194150-65610	PTO*ンソクシシ*メイハ*ン	1	68-13	F16
194150-65610	PTO*ンソクシシ*メイハ*ン	1	69-14	G1
194150-65630	キ*トオイルシシ*メイハ*ン	1	68-15	F16
194150-65630	キ*トオイルシシ*メイハ*ン	1	69-17	G1
194150-65660	トリアツカイチユイメイハ*ン	1	68-18	F16
194150-65660	トリアツカイチユイメイハ*ン	1	69-20	G1
194150-71230	トツフ* リンクヒ*ン	1	70- 9	G5
194151-11480	クリスニツフ*ル	1	21-19	C8
194151-11480	クリスニツフ*ル	2	21-25	C8
194151-11480	クリスニツフ*ル	1	23-21	C10
194151-11480	クリスニツフ*ル	1	23-25	C10
194151-11480	クリスニツフ*ル	1	24-15	C11
194151-11480	クリスニツフ*ル	1	24-19	C11
194151-11480	クリスニツフ*ル	1	32-16	D3
194151-11480	クリスニツフ*ル	1	32-21	D3
194151-11480	クリスニツフ*ル	2	33-16	D4
194151-11480	クリスニツフ*ル	1	71-13	G6
194151-11480	クリスニツフ*ル	1	71-21	G6
194151-24770	アツ*ラフタ 14	1	28- 3	C15
194151-24770	アツ*ラフタ 14	2	29-15	C16
194151-24770	アツ*ラフタ 14	1	37-30	D10
194151-24770	アツ*ラフタ 14	1	45- 5	E2
194151-36670	テ*ハ*ー*ネジ*フ*ラダ PT1/8	1	51-10	E10
194151-36670	テ*ハ*ー*ネジ*フ*ラダ PT1/8	1	51-27	E10
194151-37730	タ*ンハ*ツツル 10X90	2	52-15	E11
194151-46640	ノフ*	1	56- 8	E16
194151-55820	テ*ンキユ 12V 3.4W	2	62- 8	F8
194151-55820	テ*ンキユ 12V 3.4W	1	62-34	F8
194151-57100	ホ*ン	1	62-42	F8
194151-57210	スハ*ー*ヤ	1	62-47	F8
194155-05250	コ*ムク*ロメツト 25	2	60-10	F6
194155-27810	ノフ* (PTO)	1	44- 2	E1
194155-52110	ス*ート*スイツチ	1	61-10	F7
194155-52190	ス*ート*スイツチ*	1	61-11	F7

194155-55810	テ*ンキユウ	2	62- 2	F8
194155-61240	ホ*ンネツトヒンシ*ホ*ルト	2	63-19	F11
194155-61240	ホ*ンネツトヒンシ*ホ*ルト	2	64-19	F12
194155-61250	ホ*ンネツトヒンシ*フ*ツシユ	4	63-21	F11
194155-61250	ホ*ンネツトヒンシ*フ*ツシユ	4	64-21	F12
194162-58830	コ*ムク*ロメツト	2	60-13	F6
194190-61761	ハ*ツテリクツシヨ*ンコ*ム	2	61- 9	F7
194190-65710	PTDカハ*ー メイハ*ン	1	68-22	F16
194190-65710	PTDカハ*ー メイハ*ン	1	69-24	G1
194190-65851	アンセ*ンマ-ク	1	68-31	F16
194191-28480	ハンソクニキ*リ	1	45-29	E2
194274-13550	ホ*ルト 10X30	16	28-24	C15
194275-01500	テ*コンフ*ケ-フ*ル CMP	1	17-46	C2
194275-52190	セ-フテイスター-タスイツチ	2	61-17	F7
194275-63240	クツシヨ*ンコ*ム	2	67-10	F15
194275-64740	オ-ナメント(ホ*ンネツト	1	63- 3	F11
194275-64740	オ-ナメント(ホ*ンネツト	1	64- 3	F12
194301-11690	ツウキハ*ルフ* 15	1	28-16	C15
194310-27200	チエンシ*レハ*ーリテ-ナ	1	42- 3	D15
194310-27200	チエンシ*レハ*ーリテ-ナ	1	43- 3	D16
194310-27210	チエンシ*レハ*ーリテ-ナハ*ツキン	1	42- 4	D15
194310-27210	チエンシ*レハ*ーリテ-ナハ*ツキン	1	43- 4	D16
194310-27220	レハ*ー-スフ*リンク*	1	42-14	D15
194310-27220	レハ*ー-スフ*リンク*	1	43-14	D16
194310-27240	ロ-ルヒ*ン 3.5X40	1	42- 9	D15
194310-27240	ロ-ルヒ*ン 3.5X40	1	43- 9	D16
194310-27260	トメフ 32	1	42-11	D15
194310-27260	トメフ 32	1	43-11	D16
194310-31510	テ*フサイト*キ*ト R	2	26-18	C13
194310-31550	テ*フサイト*キ*トライナー	2	26-19	C13
194310-32150	マキフ*ツシユ 48X50.5X14	1	26- 9	C13
194310-32170	コカ*タホ*ルト 10X70	6	26-13	C13
194310-32210	マ*リット*メ B	3	26-14	C13
194310-37560	ハ*タ*ルシヤフトツシト	1	52-12	E11
194310-37570	シトフトツシト A(ハ*タ*ル	1	52-13	E11
194310-46460	スフ*リンク*ホ*ルタ*ー	1	56-13	E16
194310-46620	ストツフ*ホ*ルト	1	56- 6	E16
194310-46630	ハ*ルフ*ホ*ルタ*ー	1	56- 5	E16
194310-65720	キ-スイツチメイハ*ン	1	68-24	F16
194310-65720	キ-スイツチメイハ*ン	1	69-26	G1
194311-13440	フ*リ-ヤ*	1	28- 5	C15
194320-15710	ステアリンク*ホイル	1	32- 8	D3
194320-15710	ステアリンク*ホイル	1	33- 8	D4
194321-11630	カハ*ー(ヒンター-ホ*ツクス	1	22-28	C9
194321-11640	PK(カハ*ー-マエ	1	22-29	C9

194321-11640	PK(カハ*ー-マエ	1	27- 6	C14
194321-11921	フ*ツシユ 35X39X20	2	24- 3	C11
194321-13160	テ-ハ*ロ-ラハ*アリンク*	2	26- 3	C13
194321-13170	シ-ルカラ-	1	26- 4	C13
194321-13420	スラストツシト2.0	2	28- 6	C15
194321-13440	スハ*ーヤ 62	1	28-14	C15
194321-13470	シムA(ト*ライフ*ヒ*ニオン	2	28-12	C15
194321-13480	シムB(ト*ライフ*ヒ*ニオン	2	28-13	C15
194321-13490	シ-ル TC45 62 9	1	28-15	C15
194321-13620	PK(フロントアクスルゲ-ス	2	28-23	C15
194321-14610	シヤフトカハ*ー-マエ	1	27- 5	C14
194321-14650	フ*ツ(シヤフトカハ*ー-	1	27-11	C14
194321-14660	PK(カハ*ー-ウシロ	1	27- 8	C14
194321-17500	フロテ*ハ*イダ*ー CMP	1	34- 1	D5
194321-17870	BJホ*ルト 10	1	34-10	D5
194321-17870	BJホ*ルト 10	2	34-12	D5
194321-28120	シ-ル TC40558	1	45-20	E2
194321-28230	SP(26.2	1	45-13	E2
194321-28240	シ-ルカラ-	1	45-21	E2
194321-48140	カンツキ*テホ*ルト 15	1	59- 6	F3
194321-48140	カンツキ*テホ*ルト 15	2	59- 9	F3
194321-48290	LPコ*ムホ-ス	1	59-24	F3
194440-51610	クランフ*AI(ワイヤ-ハ-ネス	2	60- 2	F6
194440-51620	クランフ*BI(ワイヤ-ハ-ネス	7	60- 5	F6
194440-51630	クランフ*CI(ワイヤ-ハ-ネス	2	60-28	F6
194440-52130	フラツシヤスイツチ	1	61-13	F7
194440-55100	ハ*イロツランフ* CMP	2	62- 5	F8
194440-55820	テ*ンキユウ12V3.4W	2	62- 6	F8
194440-61580	ク*ロメツト 21X46	3	60-18	F6
194450-01110	アツセルレハ*ー-CMP	1	17- 1	C2
194450-01140	フ*ラケツト(アツセルレハ*ー-	1	17- 7	C2
194450-01310	リンクレハ*ー-A(アツセル	1	17-16	C2
194450-01320	リンクシヤフト(アツセルレ-タ	1	17-18	C2
194450-01350	リンクレハ*ー-(アツセルレ-タ	1	17-10	C2
194450-01360	リンクロツト*AI(アツセル	1	17-21	C2
194450-01370	リンクロツト*BI(アツセル	1	17-28	C2
194450-01380	アシ*ヤスタ(アツセルレ-タ	1	17-24	C2
194450-01410	フ-トアツセルハ*タ*ル	1	17-33	C2
194450-01420	ホ*ルト(ハ*タ*ル	1	17-34	C2
194450-01440	ロツト*(フ-トアツセル	1	17-36	C2
194450-01441	ロツト*(フ-トアツセル	1	17-36	C2
194450-01450	スハ*ーヤ	1	17-35	C2
194450-01460	カ*イト*(ハ*タ*ル	1	17-43	C2
194450-04250	ハ*ント*(タンク	2	18- 5	C4
194450-04261	PK.A(タンク	1	18- 6	C4

194450-04280	ハ*ツキン(ハ*ント*	2	18- 7	C4
194450-04290	ハ*ツキン B(タンク	1	18- 8	C4
194450-04720	フエイルハ*イフ* (タンク	1	18-12	C4
194450-05120	カハ* - L(セフテイ	1	19- 1	C5
194450-05120	カハ* - L(セフテイ	1	20- 1	C6
194450-05130	カハ* - R(セフテイ	1	19- 3	C5
194450-05130	カハ* - R(セフテイ	1	20- 3	C6
194450-05150	カハ* - C	1	19- 8	C5
194450-05150	カハ* - C	1	20- 9	C6
194450-05160	カハ* - A	1	19- 9	C5
194450-06150	フ*ラゲツト(エアクリ-ナ	1	19-13	C5
194450-06150	フ*ラゲツト(エアクリ-ナ	1	20-10	C6
194450-06160	シート(エアクリ-ナ	1	19-14	C5
194450-06160	シート(エアクリ-ナ	1	20-11	C6
194450-11111	フロントアクスルフ*ラゲツト	1	21- 1	C8
194450-11130	サホ*ート(フロントヒツチ	1	21- 7	C8
194450-11130	サホ*ート(フロントヒツチ	1	22- 8	C9
194450-11150	ラシ*エタフ*ラゲツト(L	1	21-12	C8
194450-11150	ラシ*エタフ*ラゲツト(L	1	22-13	C9
194450-11160	ラシ*エタフ*ラゲツト(R	1	21-13	C8
194450-11160	ラシ*エタフ*ラゲツト(R	1	22-14	C9
194450-11170	ウエコミホ*ルト 14X50	2	22- 3	C9
194450-11180	オツト 14	2	22- 4	C9
194450-11190	ネジ*キヤツフ* 15	4	21- 8	C8
194450-11190	ネジ*キヤツフ* 15	4	22- 9	C9
194450-11200	フロントアクスル CMP	1	21-17	C8
194450-11220	フ*ツシ 40X2X50	2	21-18	C8
194450-11300	イクステンション(L CMP	1	21-20	C8
194450-11400	イクステンション(R CMP	1	21-22	C8
194450-11510	ベクタヒ*ン	1	21-29	C8
194450-11520	スハ*ーサ 40X56X50	1	21-34	C8
194450-11530	ワツシヤ(ベクタヒ*ン	2	21-35	C8
194450-11550	シムA(ベクタヒ*ン	4	21-32	C8
194450-11560	シムB(ベクタヒ*ン	6	21-33	C8
194450-11600	キョク*ヒ*ン CMP	2	23- 1	C10
194450-11820	アツハ*カハ* (キョク*ヒ*ン	2	23- 3	C10
194450-11840	オリソク* 35X2.4	2	23- 4	C10
194450-11850	スラストハ*アリンク* 51107	2	23- 6	C10
194450-11860	オイルシール TC45 60 9	2	23- 7	C10
194450-11930	シム(キョク*ヒ*ン	2	23- 5	C10
194450-12110	オツクムアーム(L	1	23-16	C10
194450-12210	オツクムアーム(R	1	23-17	C10
194450-12312	タイロツト*	1	23-28	C10
194450-12322	クランフ* (タイロツト*	2	23-29	C10
194450-12322	クランフ* (タイロツト*	1	32-24	D3

194450-12331	ホ*ルト 12X55	2	23-30	C10
194450-12331	ホ*ルト 12X55	1	32-25	D3
194450-12341	イクステンションL(タイロツト	1	23-33	C10
194450-12351	イクステンションR(タイロツト	1	23-35	C10
194450-12400	タイロツト*イント*LR CMP	1	23-20	C10
194450-12400	タイロツト*イント*LR CMP	1	24-14	C11
194450-12410	タイロツト*イント*RL CMP	1	23-24	C10
194450-12410	タイロツト*イント*RL CMP	1	24-18	C11
194450-12410	タイロツト*イント*RL CMP	1	32-19	D3
194450-12551	ダ*ストカハ* -	1	32-15	D3
194450-12551	ダ*ストカハ* -	1	32-20	D3
194450-12551	ダ*ストカハ* -	1	33-15	D4
194450-12590	トメツツCL 20	1	23-34	C10
194450-12590	トメツツCL 20	1	24-23	C11
194450-12590	トメツツCL 20	1	32-30	D3
194450-12600	ハフ* (フロントホイ*ル CMP	2	25- 1	C12
194450-12630	カハ* - (フロントホイ*ルハフ*	2	25- 3	C12
194450-12640	ハ*ツキン(フロントホイ*ルハフ*	2	25- 4	C12
194450-12910	ホイ*ル DC4.00-EX16	2	25-13	C12
194450-12950	タイ* 6.50-16 CMP	2	25-10	C12
194450-12960	タイ* 6.50-16 CMP	2	25-11	C12
194450-12970	チユーフ*	2	25-12	C12
194450-16102	ト*ラク*ロツト* CMP	1	32-14	D3
194450-16121	イクステンション	1	32-28	D3
194450-16130	ターンハ*ツクル M20	1	32-29	D3
194450-16170	ミゾ*ツキナツト 14	1	23-22	C10
194450-16170	ミゾ*ツキナツト 14	1	23-26	C10
194450-16170	ミゾ*ツキナツト 14	1	24-16	C11
194450-16170	ミゾ*ツキナツト 14	1	24-20	C11
194450-16170	ミゾ*ツキナツト 14	1	32-17	D3
194450-16170	ミゾ*ツキナツト 14	1	32-22	D3
194450-16170	ミゾ*ツキナツト 14	2	33-17	D4
194450-21100	クラツチハウシ*ツク* CMP	1	35- 1	D8
194450-21150	ハウシ*ツク* キヤツフ*	1	35- 4	D8
194450-21400	デ*イスク(メ-ンCMP	1	35-10	D8
194450-21411	デ*イスク(PTOCMP	1	35-11	D8
194450-21701	フ*レツシヤフ*レ-トCMP	1	35-12	D8
194450-22110	メ-ント*ライフ*シヤフト ソト	1	35-15	D8
194450-22120	メ-ント*ライフ*シヤフト ウチ	1	35-16	D8
194450-22150	カラ- 40X51X23.5	1	35-19	D8
194450-22160	スハ*ーサ 40X60X2.2	1	35-17	D8
194450-22170	スハ*ーサ 70X80X2.2	1	35-18	D8
194450-22210	レリ-ス*スリ-フ* (メ-ン	1	35-22	D8
194450-22220	レリ-ス*スリ-フ* (PTO	1	35-23	D8
194450-22230	レリ-ス*アウター(メ-ン	1	35-30	D8

194450-22231	レリス* アウタ(メーン	1	35-30	D8
194450-22240	レリス* アウタ(PTO	1	35-32	D8
194450-22241	レリス* アウタ(PTO	1	35-32	D8
194450-22260	レリス* スリーフ* カイト*	1	35-34	D8
194450-22270	ロツクワツシ(レリス*	4	35-36	D8
194450-22280	シフトフ* ロツク	4	35-26	D8
194450-22310	シフトヨーグ(メーン	1	35-24	D8
194450-22320	シフトヨーグ(PTO	1	35-25	D8
194450-22330	レリス* シフト(メーン	1	35-27	D8
194450-22331	レリス* シフト(メーン	1	35-27	D8
194450-22340	レリス* シフト(PTO	1	35-28	D8
194450-22400	クラツチ* ヲ* タ* ン CMP	1	36- 1	D9
194450-22450	ハ* タ* ン ストツハ* -	1	36- 5	D9
194450-22460	ロツクレハ* - (クラツチ	1	36- 4	D9
194450-22470	クラツチロツト* R(メーン	1	36- 8	D9
194450-22600	クラツチレハ* - CMP(PTO	1	36-15	D9
194450-22631	クラツチレハ* - シフト	1	36-25	D9
194450-22680	ライナー 20.5X31X2.3	1	36-31	D9
194450-22690	クラツチロツト* R(PTO	1	36-20	D9
194450-24100	ミツシヨンゲース CMP	1	37- 1	D10
194450-24100	ミツシヨンゲース CMP	1	38- 1	D11
194450-24120	ハ* ツキン(ミツシヨンゲース	1	37- 6	D10
194450-24120	ハ* ツキン(ミツシヨンゲース	1	38- 6	D11
194450-24210	ミツシヨンゲースカハ* -	1	37-10	D10
194450-24210	ミツシヨンゲースカハ* -	1	38-10	D11
194450-24220	ハ* ツキン(ゲースカハ* -	1	37-11	D10
194450-24220	ハ* ツキン(ゲースカハ* -	1	38-11	D11
194450-24250	ゲンユセン	1	37-13	D10
194450-24250	ゲンユセン	1	38-13	D11
194450-24311	フロントオイルシールゲース	1	37-18	D10
194450-24311	フロントオイルシールゲース	1	38-16	D11
194450-24321	ハ* ツキン(オイルシールゲース	1	37-19	D10
194450-24321	ハ* ツキン(オイルシールゲース	1	38-17	D11
194450-24340	カウンタ* アリソグ* リテーナ	1	37-20	D10
194450-24340	カウンタ* アリソグ* リテーナ	1	38-18	D11
194450-24351	キヤツフ* (カウンタシフト	1	37-22	D10
194450-24351	キヤツフ* (カウンタシフト	1	38-20	D11
194450-24361	ハ* ツキン(キヤツフ*	1	37-23	D10
194450-24361	ハ* ツキン(キヤツフ*	1	38-21	D11
194450-24430	ミツシヨンゲースソコフ*	1	37-26	D10
194450-24440	ハ* ツキン(ソコフ*	1	37-27	D10
194450-25200	メーンシフトソト CMP	1	39- 1	D12
194450-25230	メーンシフト ウチ	1	39- 2	D12
194450-25251	シ* ヨイト(メーン	1	39- 4	D12
194450-25280	オイルシール SC30 42 8	1	39- 5	D12

194450-25311	メーンキ* ヲ 44	1	39- 7	D12
194450-25330	メーンキ* ヲ 29	1	39-10	D12
194450-25340	メーンキ* ヲ 24	1	39-12	D12
194450-25351	カラ- 50X47	1	39- 9	D12
194450-25360	ス* - ヲ 70X80X5.5	1	39-15	D12
194450-25370	トメフ(シ* ク 55	2	39- 8	D12
194450-25410	レンシ* キ* ト 26	1	40-16	D13
194450-25420	レンシ* キ* ト 43	1	40-17	D13
194450-25460	ハ* アリソグ* BL6305N	1	39-23	D12
194450-25470	ハ* アリソグ* オサI A	2	39-26	D12
194450-25480	ハ* アリソグ* オサI B	2	39-27	D12
194450-25490	ロツクワツシ	2	39-28	D12
194450-25511	カウンタシフト	1	40- 1	D13
194450-25520	ス* - ヲ 35X45X2	1	39-17	D12
194450-25520	ス* - ヲ 35X45X2	4	40-11	D13
194450-25530	ハ* アリソグ* K2939214	1	40- 2	D13
194450-25560	カラ- 45X57X25.5	1	40- 9	D13
194450-25711	カウンタキ* ト 31	1	40- 4	D13
194450-25720	カウンタキ* ト 30	1	40- 5	D13
194450-25730	カウンタキ* ト 35	1	40- 7	D13
194450-25740	カウンタキ* ト 26	1	40- 8	D13
194450-25810	リタ* クシヨンキ* ヲ	1	39-19	D12
194450-25821	クリ-フ* キ* ヲ	1	39-20	D12
194450-25830	ハ* アリソグ* K28 36 20	3	39-21	D12
194450-25861	クリ-フ* アイ* ルキ* ヲ	1	39-30	D12
194450-25870	スラストワツシ 25	1	39-22	D12
194450-25910	リハ* - スアイ* ルキ* ヲ	1	40-20	D13
194450-25920	ハ* アリソグ* K18 25 22	1	40-21	D13
194450-25951	リハ* - スアイ* ルシフト	1	40-18	D13
194450-25970	スラストワツシ 18X9.5	1	40-22	D13
194450-25980	シ-ルキヤツフ* 32	1	40-23	D13
194450-25990	イタハ* 2 30X1.6	1	40-24	D13
194450-26110	コネクティンク* シフト	1	41- 1	D14
194450-26210	PTOヒ* ニオンシフト	1	41- 4	D14
194450-26230	ホ* - ルハ* アリソグ* 5307	1	41- 6	D14
194450-26310	PTOシフト	1	41- 7	D14
194450-26320	PTOキ* ト 35-53	1	41- 8	D14
194450-26340	PTOキ* ト 55	1	41-11	D14
194450-26360	カラ- 40X17	1	41-15	D14
194450-26380	カラ- 35X5	1	41- 9	D14
194450-26850	PTOキ* ヲ CMP	1	47-14	E6
194450-26910	PTOシフトカ* - ト*	1	47-19	E6
194450-27110	メ-ンチエンシ* レハ* -	1	42- 1	D15
194450-27310	シフトヨーグ(メ-ン1.R	1	42-17	D15
194450-27320	シフトヨーグ(メ-ン2.3	1	42-18	D15

194450-27341	フォークシヤフト(1.R	1	42-20	D15
194450-27350	フォークシヤフト(2.3	1	42-21	D15
194450-27510	レンシヤフトレハ-	1	43- 1	D16
194450-27520	レンシヤフト	2	43-24	D16
194450-27610	シフトフォーク(レンシヤ1.2	1	43-17	D16
194450-27621	シフトフォーク(レンシヤ3.4	1	43-19	D16
194450-27630	フォークシヤフト(1.2	1	43-26	D16
194450-27640	フォークシヤフト(3.4	1	43-27	D16
194450-27650	ヒーフテイスツチオシビ*ン	1	43-21	D16
194450-27660	フォークシヤフトヒ*ン	1	43-22	D16
194450-27670	オシビ*ン(ハ*ツクスイツチ	1	42-30	D15
194450-27680	カ*イト(ハ*ツクスイツチ	1	42-29	D15
194450-27710	PTOチェンシ*レハ-	1	44- 1	E1
194450-27751	PTOシフトアームシヤフト	1	44- 4	E1
194450-27780	PTOシフトアーム	1	44- 5	E1
194450-27840	PTOシフトフォーク	1	44-12	E1
194450-27850	アツキ*イコウヒ*ン	1	44-19	E1
194450-27860	PTOフォークシヤフト	1	44-16	E1
194450-27890	PTOチェンシ*リンク	1	44-21	E1
194450-31400	リンク*キ*ヤ CMP	1	46- 1	E5
194450-31450	ハ*アリンク* 4T30210	1	46- 2	E5
194450-31460	ロツクナツト	1	46- 3	E5
194450-31510	テ*フキ*ヤ(ロツク	1	46-13	E5
194450-31520	テ*フキ*ヤ(フリ-	1	46-14	E5
194450-31530	サイト*キ*ヤライナ	2	46-15	E5
194450-31810	テ*フヒ*ニオン	2	46-17	E5
194450-31820	テ*フヒ*ニオンシヤフト	1	46-16	E5
194450-31830	テ*フヒ*ニオンライナ	2	46-18	E5
194450-32100	テ*フケ-ス CMP	1	46- 6	E5
194450-32120	フ*ツシ 35.5X28	1	46- 7	E5
194450-32130	フ*ツシ 50X25	1	46- 8	E5
194450-32210	リンク*キ*ヤロツクワツシヤ	3	46- 4	E5
194450-32220	リテ-ナロツクワツシヤ A	2	47-27	E6
194450-32230	リテ-ナロツクワツシヤ B	1	47-28	E6
194450-32310	テ*フキ*ヤリア	1	46-19	E5
194450-32320	ハ*アリンク* オサエ	1	46-26	E5
194450-32330	テ*フキ*ヤリアシム 1.0	1	46-23	E5
194450-32340	テ*フキ*ヤリアシム 0.3	1	46-24	E5
194450-32350	テ*フキ*ヤリアシム 0.1	1	46-25	E5
194450-32360	ロツクフ*レート(キ*ヤリア	2	46-20	E5
194450-32400	リヤアクスルケ-ス CMP	1	47- 1	E6
194450-32420	ウイコミホ*ルト 12X130	1	47- 2	E6
194450-32452	ハ*アリンク* リテ-ナ	1	47-22	E6
194450-32461	リテ-ナシム 0.5	4	47-23	E6
194450-32471	リテ-ナシム 0.3	2	47-24	E6

194450-32481	リテ-ナシム 0.1	4	47-25	E6
194450-32491	ハ*アリンク* オサエ	1	47-26	E6
194450-32500	リヤカハ* CMP	1	47- 9	E6
194450-32520	リヤカハ* -ハ*ツキン	1	47-10	E6
194450-32611	リヤアクスルハウシ*ンク* (L	1	48- 1	E7
194450-32620	リヤアクスルハ*ツキン	2	48- 3	E7
194450-32631	リヤアクスルハウシ*ンク* (R	1	48- 2	E7
194450-32650	ファイナルヒ*ニオンオサエ	2	48-10	E7
194450-33101	テ*フロツクスライダ*	1	49- 1	E8
194450-33110	テ*フロツクホ-ク	1	49- 2	E8
194450-33120	テ*フロツクホ-クシヤフト	1	49- 4	E8
194450-33140	テ*フロツクハ*ガ*ル	1	49- 8	E8
194450-33170	テ*フロツクホ-クフ*レート	1	49- 9	E8
194450-33180	スフ*リンク* (テ*フロツク	1	49- 6	E8
194450-33190	シ-ルキ*ヤツフ*28	1	49- 7	E8
194450-33410	ファイナルヒ*ニオン(L	1	49-13	E8
194450-33420	ファイナルヒ*ニオン(R	1	49-14	E8
194450-33430	ヒラシ*カ*ネ	2	49-19	E8
194450-33450	オイルシ-ルカラー 45X60X24	2	49-18	E8
194450-33460	オイルシ-ル TC60 82 12	2	48-12	E7
194450-33470	オイルシ-ル VC60 82 6	2	48-13	E7
194450-33490	ハ*アリンク* ライナ	2	49-16	E8
194450-33510	ファイナルキ*ヤ	2	50-13	E9
194450-34110	リヤアクスルシヤフト	2	50- 1	E9
194450-34140	ホ*ルト(ホソ 18X35	16	50- 2	E9
194450-34150	ハ*アリンク* 30213	2	50- 4	E9
194450-34160	ハ*アリンク* 32212	2	50- 5	E9
194450-34180	ハ*アリンク* オサエ	2	50- 9	E9
194450-34190	マツリト*メ(アクスル	2	50-10	E9
194450-34310	オイルシ-ルケ-ス	2	48-14	E7
194450-34320	オイルシ-ルケ-スハ*ツキン	2	48-15	E7
194450-34340	オイルシ-ル TC80 105 13	2	30-15	D1
194450-34340	オイルシ-ル TC80 105 13	2	48-18	E7
194450-34350	オイルシ-ル VC80 105 7	2	30-16	D1
194450-34350	オイルシ-ル VC80 105 7	2	48-19	E7
194450-34360	シ-ルカラー(アクスル	2	50- 8	E9
194450-34390	ス*ヤ(ロリンク*	2	50- 7	E9
194450-34800	ホイル W11-32W CMP	1	50-15	E9
194450-34800	ホイル W11-32W CMP	1	50-25	E9
194450-34810	リム W11X32W	1	50-16	E9
194450-34810	リム W11X32W	1	50-26	E9
194450-34820	テ*イスク W11X30W	1	50-17	E9
194450-34820	テ*イスク W11X30W	1	50-27	E9
194450-34830	ホイルホ*ルト	8	50-18	E9
194450-34830	ホイルホ*ルト	8	50-28	E9

194450-34900	タイ 11-32 CMP	1	50-21	E9
194450-34900	タイ 11-32 CMP	1	50-31	E9
194450-34910	タイ	1	50-22	E9
194450-34910	タイ	1	50-32	E9
194450-34920	チユーフ	1	50-23	E9
194450-34920	チユーフ	1	50-33	E9
194450-36300	フ*レーキカハ* L	1	51- 3	E10
194450-36310	フ*レーキカハ*-	1	51-20	E10
194450-36321	フ*レーキカハ*-ハ*ツキン	1	51- 4	E10
194450-36321	フ*レーキカハ*-ハ*ツキン	1	51-21	E10
194450-36510	フ*レーキシュー	2	51-11	E10
194450-36510	フ*レーキシュー	2	51-28	E10
194450-36570	フ*レーキ*ラム	1	51-13	E10
194450-36570	フ*レーキ*ラム	1	51-30	E10
194450-36720	フ*レーキアンカーヒ*ン	1	51-14	E10
194450-36720	フ*レーキアンカーヒ*ン	1	51-31	E10
194450-36730	フ*レーキカハ*-L CMP	1	51- 1	E10
194450-36740	フ*レーキカハ*-R CMP	1	51-18	E10
194450-37420	フ*レーキ*9*LL CMP	1	52- 1	E11
194450-37470	フ*レーキ*9*LL R	1	52- 5	E11
194450-37510	リターンズフ*リンク*	1	52-14	D9
194450-37510	リターンズフ*リンク*	2	52-10	E11
194450-37550	シフト(フ*レーキ*9*LL	1	52- 7	E11
194450-37600	シフト(フ*レーキ*9*LL CMP	1	52- 2	E11
194450-37750	フ*レーキ*9*LL R	2	52-18	E11
194450-38400	ハ*ーキング*フ*レーキCMP	1	53- 1	E12
194450-38421	ハ*ーキング*フ*レーキCMP	1	53- 2	E12
194450-38430	フ*レーキ*9*LL R	1	53- 3	E12
194450-38450	ハ*ーキング*9*LL L	1	53-12	E12
194450-38460	ハ*ーキング*9*LL R	1	53-15	E12
194450-38480	ヒ*ン 9.5X26	1	53- 9	E12
194450-38490	ス*ー*サ	1	53- 5	E12
194450-42101	17ツシリンダ*ケース CMP	1	54- 1	E14
194450-42150	ハ*ツキン(シリンダ*ケース	1	54- 2	E14
194450-42310	オイルストレーナ	1	59-29	F3
194450-43110	シリンダ*ライナ	1	54- 9	E14
194450-43210	シリンダ*ライナ	1	54-12	E14
194450-43310	ヒ*ストン	1	55- 1	E15
194450-43350	ハ*ツク*9*LL R	1	55- 2	E15
194450-43410	ヒ*ストン*9*LL	1	55- 4	E15
194450-44110	リフトクランク	1	55- 5	E15
194450-44210	リフトクランク*シャフト	1	55- 7	E15
194450-44230	スラストワッシャー 60X85X2	2	55-13	E15
194450-44240	スリ*フ A(リフトシャフト	1	55- 8	E15
194450-44250	スリ*フ B(リフトシャフト	1	55- 9	E15

194450-44260	ス*ラインシール	2	55-10	E15
194450-44270	ス*ラインシール	1	55-14	E15
194450-44280	リンク*	2	55-12	E15
194450-44410	リフトアーム	2	55-15	E15
194450-44480	ヒ*ン(リフトアーム	2	55-18	E15
194450-44520	リフトシャフト*9*LL	2	55-16	E15
194450-45100	コンロー*9*LL	1	56- 1	E16
194450-46410	シート(ヒ*ン*9*LL	1	56-10	E16
194450-46420	ヒ*ン*9*LL	1	56-11	E16
194450-46430	SP(ヒ*ン*9*LL	1	56-12	E16
194450-46610	ストツ*9*LL	1	56- 3	E16
194450-46750	60X75*9*LL M18	1	56-14	E16
194450-46760	60X75*9*LL M20	1	54- 7	E14
194450-46760	60X75*9*LL M20	1	54-13	E14
194450-47300	レハ*カ*イト* CMP	1	57- 1	F1
194450-47340	レハ*カ*イト* B	1	57- 5	F1
194450-47350	ス*ー*サ(カ*イト*	2	57- 6	F1
194450-47360	コンロー*9*LL	1	57-17	F1
194450-47370	ノ*フ(コンロー*9*LL	1	57-18	F1
194450-47380	シフト(コンロー*9*LL	1	57-19	F1
194450-47390	ストツ*	2	57-10	F1
194450-47410	レハ*カ*イト* A	1	57-22	F1
194450-47420	ストツ* A(フイ*イト* A	1	57-23	F1
194450-47430	ストツ* B(フイ*イト* A	1	57-26	F1
194450-47430	ストツ* B(フイ*イト* A	1	58-14	F2
194450-47440	ストツ*ヒ*ン	2	57-11	F1
194450-47460	SPウ*サ	1	57-29	F1
194450-47470	ヒ*ン*9*LL	1	57-30	F1
194450-47510	リンクコンロー*LL CMP	1	57-31	F1
194450-47530	ストツ*ヒ*ン	1	57-35	F1
194450-47710	ヒ*ン*9*LL	1	58- 2	F2
194450-47751	ヒ*ン*9*LL	1	58- 5	F2
194450-47760	ヒ*ン*9*LL A	1	58- 7	F2
194450-47770	ヒ*ン*9*LL B	1	58- 9	F2
194450-47790	ストツ* C(フイ*イト* A	1	58-15	F2
194450-47800	ス*リンク*ヒ*ン*9*LL CMP	1	58- 1	F2
194450-47811	SPヒ*ン*9*LL	1	58- 3	F2
194450-47820	フイ*イト* A	1	58-18	F2
194450-47910	ストツ*ヒ*ン	1	58-22	F2
194450-47920	ヒ*ン*9*LL	2	58-23	F2
194450-47930	ヒ*ン 19*176	1	58-24	F2
194450-47940	ヒ*ン 19*131	2	58-25	F2
194450-47950	ス* 25.4*2.9*46	2	58-26	F2
194450-48210	ヒ*ン*9*LL A CMP	1	59-15	F3
194450-48250	ヒ*ン*9*LL B CMP	1	59-20	F3

194450-48820	クランフ* C	1	59-11	F3
194450-48830	クランフ* D	1	59-12	F3
194450-51110	ワイヤ-ハーネス(A)	1	60- 1	F6
194450-51120	ワイヤ-ハーネス(B)	1	60- 4	F6
194450-51130	ワイヤ-ハーネス(C)	1	60- 9	F6
194450-51140	ワイヤ-ハーネス(D)	1	60-11	F6
194450-51150	ワイヤ-ハーネス(E)	1	60-14	F6
194450-51160	ワイヤ-ハーネス(F)	1	60-15	F6
194450-51180	ワイヤ-ハーネス(G)	1	60-16	F6
194450-51190	ワイヤ-ハーネス(H)	1	60-17	F6
194450-51200	リット*セン(B)	1	60-19	F6
194450-51410	ターフ*ル(H*ツテリ	1	60-20	F6
194450-51420	ターフ*ル(H*ツテリアース	1	60-25	F6
194450-51510	H*ツテリ(Y160-10)	1	61- 1	F7
194450-51590	クツシヨンコ*LB(H*ツテリ	2	61- 8	F7
194450-51640	ステー(クランフ*	1	60-21	F6
194450-51680	コネクタ(トレーラ CMP	1	60-32	F6
194450-51690	キヤツフ*	1	60-33	F6
194450-51700	+サラコネシ* 3X10	4	60-34	F6
194450-52120	ライティンク*スイツチ	1	61-12	F7
194450-52140	H*-キング*スイツチ	1	61-22	F7
194450-52150	ストツフ*ランフ*スイツチ	1	61-14	F7
194450-52400	ヒューズ*ホ*ツクス CMP	1	61-23	F7
194450-53400	フラツシヨランフ* CMP	2	62- 9	F8
194450-53410	テ*ンキユ 12V23W	2	62-10	F8
194450-53420	テ*ンキユ 12V5W	2	62-11	F8
194450-53601	テ*ル S ランフ* CMP	2	62-12	F8
194450-53610	テ*ンキユ 12V23/8W	2	62-13	F8
194450-53800	ライセンスランフ* CMP	1	62-17	F8
194450-53810	テ*ンキユ 12V10W	1	62-18	F8
194450-54300	フラツシヨランフ* F CMP	2	62-19	F8
194450-54310	テ*ンキユ 12V8W	2	62-20	F8
194450-54500	H*ツクランフ* CMP	1	62-25	F8
194450-54510	テ*ンキユ 12V20W	1	62-26	F8
194450-55200	ウオ-ニンク*ランフ* CMP	2	62- 7	F8
194450-56100	アワメ-タ CMP	1	62-33	F8
194450-56400	スイオンケイ CMP	1	62-36	F8
194450-56450	テ*ンキユ 12V2W	1	62-37	F8
194450-56450	テ*ンキユ 12V2W	1	62-39	F8
194450-56600	ネリヨウタイカ-シ* CMP	1	62-38	F8
194450-56650	ネリヨウタイメ-タ CMP	1	62-41	F8
194450-56900	メ-タケ-フ*ル CMP	1	62-35	F8
194450-58300	ステー(H*ツクランフ*	1	62-27	F8
194450-61100	ホ*ンネツト CMP	1	63- 1	F11
194450-61100	ホ*ンネツト CMP	1	64- 1	F12

194450-61250	アツハ*ク*リル(フロント	1	63- 5	F11
194450-61250	アツハ*ク*リル(フロント	1	64- 5	F12
194450-61260	コ*ムカハ*-	1	63-36	F11
194450-61260	コ*ムカハ*-	1	64-36	F12
194450-61280	フ*ラケツト(ランフ*	1	63- 9	F11
194450-61280	フ*ラケツト(ランフ*	1	64- 9	F12
194450-61320	ヒンシ* (ホ*ンネツト	1	63-16	F11
194450-61320	ヒンシ* (ホ*ンネツト	1	64-16	F12
194450-61330	ストツハ* (ホ*ンネツト	1	63-23	F11
194450-61330	ストツハ* (ホ*ンネツト	1	64-23	F12
194450-61370	ロアグ*リル(フロント	1	63-13	F11
194450-61370	ロアグ*リル(フロント	1	64-13	F12
194450-61500	タ*ツシホ*-ート* CMP	1	65- 1	F13
194450-61570	クツシヨンコ*ム(ホ*ンネツト	2	65- 8	F13
194450-61610	H*ネル(タ*ツシホ*-ート*	1	65- 9	F13
194450-61620	カハ*- (タ*ツシホ*-ート*	1	65-11	F13
194450-61660	ステーR(タ*ツシホ*-ート*	1	65-14	F13
194450-61690	ステーF(タ*ツシホ*-ート*	1	65-18	F13
194450-61820	ロツクレハ*- (ホ*ンネツト	1	63-28	F11
194450-61820	ロツクレハ*- (ホ*ンネツト	1	64-28	F12
194450-61830	ロツクスフ*リンク* (ホ*ンネツト	1	63-30	F11
194450-61830	ロツクスフ*リンク* (ホ*ンネツト	1	64-30	F12
194450-61840	サホ*-ート(ロツクレハ*	2	63-31	F11
194450-61840	サホ*-ート(ロツクレハ*	2	64-31	F12
194450-61860	フツク(ホ*ンネツト	2	63-34	F11
194450-61860	フツク(ホ*ンネツト	2	64-34	F12
194450-62110	フィンタ*- L	1	66- 1	F14
194450-62111	フィンタ*- L	1	66- 1	F14
194450-62120	フィンタ*- R	1	66- 2	F14
194450-62121	フィンタ*- R	1	66- 2	F14
194450-62130	サフ*フィンタ*- L	1	66- 4	F14
194450-62140	サフ*フィンタ*- R	1	66- 5	F14
194450-62210	フィンタ*フ*ラケツト	2	66- 9	F14
194450-62211	フィンタ*フ*ラケツト	2	66- 9	F14
194450-62270	ホ*ウシヨンコ*ム	4	66-27	F14
194450-62290	ステー(テールランフ*	2	62-14	F8
194450-62300	カハ*- (スイツチ	1	61-19	F7
194450-62410	H*- (アシスト	2	66-20	F14
194450-62510	ステツフ* L	1	66-29	F14
194450-62520	ステツフ* R	1	66-30	F14
194450-62530	ステー(ストツフ*スイツチ	1	61-15	F7
194450-63210	シート(フ*ラケツト	2	67- 2	F15
194450-63230	フ*レート(クツシヨ	1	67- 6	F15
194450-63360	フ*ラケツト(シートヒンシ*	1	67-12	F15
194450-64120	ステーR(H*ツクミラ-	1	67-23	F15

194450-64130	ステール (ハ) ツクミラー	1	67-25	F15
194450-64160	ステール (ハ) ツクミラー	1	62-21	F8
194450-64170	ステール (ハ) ツクミラー	1	62-22	F8
194450-64420	ステール (ハ) ツクミラー	1	67-31	F15
194450-64510	ツラゲツト (ライオン)	1	67-34	F15
194450-64730	インフ レム (フロン)	1	63- 7	F11
194450-64730	インフ レム (フロン)	1	64- 7	F12
194450-64750	ネーム プレート	2	63- 2	F11
194450-65310	メイハ (ハ) イロツト	1	68- 1	F16
194450-65310	メイハ (ハ) イロツト	1	69- 1	G1
194450-65350	メイハ (ハ) インシ (フロン)	1	68- 2	F16
194450-65350	メイハ (ハ) インシ (フロン)	1	69- 2	G1
194450-65540	メイハ (ハ) イロツト	1	68- 8	F16
194450-65560	メイハ (ハ) イロツト	1	68- 9	F16
194450-65570	メイハ (ハ) イロツト	1	68-11	F16
194450-65570	メイハ (ハ) イロツト	1	69-12	G1
194450-65610	メイハ (ハ) イロツト	1	68-14	F16
194450-65610	メイハ (ハ) イロツト	1	69-15	G1
194450-65641	メイハ (ハ) イロツト	1	68-16	F16
194450-65641	メイハ (ハ) イロツト	1	69-18	G1
194450-65650	メイハ (ハ) イロツト	1	68-17	F16
194450-65650	メイハ (ハ) イロツト	1	69-19	G1
194450-65690	メイハ (ハ) イロツト	1	68-21	F16
194450-65690	メイハ (ハ) イロツト	1	69-23	G1
194450-65710	メイハ (ハ) イロツト	1	68-23	F16
194450-65710	メイハ (ハ) イロツト	1	69-25	G1
194450-65730	メイハ (ハ) イロツト	1	68-25	F16
194450-65730	メイハ (ハ) イロツト	1	69-27	G1
194450-65740	メイハ (ハ) イロツト	1	68-26	F16
194450-65740	メイハ (ハ) イロツト	1	69-28	G1
194450-65760	メイハ (ハ) イロツト	1	68-27	F16
194450-65760	メイハ (ハ) イロツト	1	69-29	G1
194450-65770	メイハ (ハ) イロツト	1	68-28	F16
194450-65770	メイハ (ハ) イロツト	1	69-30	G1
194450-65780	メイハ (ハ) イロツト	1	68-29	F16
194450-65780	メイハ (ハ) イロツト	1	69-31	G1
194450-65790	メイハ (ハ) イロツト	1	68-30	F16
194450-65790	メイハ (ハ) イロツト	1	69-32	G1
194450-65860	メイハ (ハ) イロツト	1	68-32	F16
194450-65860	メイハ (ハ) イロツト	1	69-34	G1
194450-65870	メイハ (ハ) イロツト	1	68-33	F16
194450-65870	メイハ (ハ) イロツト	1	69-35	G1
194450-65880	メイハ (ハ) イロツト	1	68-36	F16
194450-65880	メイハ (ハ) イロツト	1	69-38	G1
194450-65910	メイハ (ハ) イロツト	1	68-34	F16

194450-64130 194450-65910

194450-65910	メイハ (ハ) イロツト	1	69-36	G1
194450-65920	メイハ (ハ) イロツト	1	68-37	F16
194450-65920	メイハ (ハ) イロツト	1	69-39	G1
194450-71100	ターハ (ハ) イロツト	1	70- 4	G5
194450-71200	ターハ (ハ) イロツト	1	70- 7	G5
194450-71241	ターハ (ハ) イロツト	1	70-10	G5
194450-71300	ターハ (ハ) イロツト	1	70- 1	G5
194450-72500	ターハ (ハ) イロツト	1	71-26	G6
194450-72550	ターハ (ハ) イロツト	1	71-22	G6
194450-72550	ターハ (ハ) イロツト	1	71-28	G6
194450-72750	ターハ (ハ) イロツト	1	71-15	G6
194450-72800	ターハ (ハ) イロツト	1	71-20	G6
194450-73100	ターハ (ハ) イロツト	2	71-30	G6
194450-73180	ターハ (ハ) イロツト	2	48-20	E7
194450-74630	ターハ (ハ) イロツト	4	71-35	G6
194450-74670	ターハ (ハ) イロツト	2	71-37	G6
194450-74700	ターハ (ハ) イロツト	2	71-33	G6
194450-74790	ターハ (ハ) イロツト	1	71-42	G6
194450-74800	ターハ (ハ) イロツト	2	71-34	G6
194450-74890	ターハ (ハ) イロツト	1	71-45	G6
194450-75110	ターハ (ハ) イロツト	1	72- 1	G8
194450-75130	ターハ (ハ) イロツト	1	72- 4	G8
194450-75710	ターハ (ハ) イロツト	1	73- 1	G9
194450-75720	ターハ (ハ) イロツト	1	73- 2	G9
194450-75730	ターハ (ハ) イロツト	1	73- 8	G9
194450-75740	ターハ (ハ) イロツト	1	73- 6	G9
194450-75750	ターハ (ハ) イロツト	1	73-22	G9
194450-75760	ターハ (ハ) イロツト	2	73-16	G9
194450-75770	ターハ (ハ) イロツト	1	73- 3	G9
194450-75780	ターハ (ハ) イロツト	2	73- 9	G9
194450-75790	ターハ (ハ) イロツト	1	73-15	G9
194450-75810	ターハ (ハ) イロツト	1	73-18	G9
194450-75890	ターハ (ハ) イロツト	1	73- 7	G9
194451-05140	ターハ (ハ) イロツト	1	20- 8	C6
194451-11110	ターハ (ハ) イロツト	1	22- 1	C9
194451-11170	ターハ (ハ) イロツト	2	22-17	C9
194451-11600	ターハ (ハ) イロツト	2	22-23	C9
194451-11912	ターハ (ハ) イロツト	1	24- 1	C11
194451-11913	ターハ (ハ) イロツト	1	24- 1	C11
194451-11921	ターハ (ハ) イロツト	1	24- 2	C11
194451-11922	ターハ (ハ) イロツト	1	24- 2	C11
194451-11960	ターハ (ハ) イロツト	2	24- 3	C11
194451-11970	ターハ (ハ) イロツト	4	24- 5	C11
194451-11980	ターハ (ハ) イロツト	4	24- 6	C11
194451-12111	ターハ (ハ) イロツト	1	24-11	C11

194450-65910 194451-12111

194451-12211	ナツクムアーム R	1	24-12	C11
194451-12310	タイロツト	1	24-22	C11
194451-12311	タイロツト	1	24-22	C11
194451-13100	リング*キ*ト CMP	1	26- 1	C13
194451-13180	キ*ツスルナツト	1	26- 6	C13
194451-13200	デ*フケース CMP	1	26- 8	C13
194451-13270	デ*フヒ*ニオン	2	26-16	C13
194451-13280	デ*フヒ*ニオンシヤフト	1	26-15	C13
194451-13290	デ*フヒ*ニオンライナー	2	26-17	C13
194451-13300	フ*ロウ*ラシヤフト CMP	1	27- 1	C14
194451-13320	カツフ*リング	2	27- 2	C14
194451-13370	コ*ムフ*ーツ	4	27- 3	C14
194451-13400	シム 0.5(1)セントホ*ツクス	2	28- 8	C15
194451-13410	セントホ*ツクス	1	28- 1	C15
194451-13411	セントホ*ツクス	1	28- 1	C15
194451-13430	シム 0.2(1)セントホ*ツクス	2	28- 7	C15
194451-13450	ス*ウ*ヤ(1)セントホ*ツクス	1	28- 9	C15
194451-13460	フ*リー*ヤ*ハ*イフ	1	28- 5	C15
194451-13511	フロント1シ*ク	2	28-17	C15
194451-13521	ヒ*ニオン(1)フロント1シ*ク	2	28-18	C15
194451-13530	シムA(1)キ*トケース	2	29- 2	C16
194451-13540	シムB(1)キ*トケース	4	29- 3	C16
194451-13550	シムC(1)キ*トケース	4	29- 4	C16
194451-13560	フロント1シ*クス*ウ*ヤ	1	28-20	C15
194451-13611	フロントアクスルケース	2	28-22	C15
194451-13630	フ*ラウ* (ケン1)	1	28-28	C15
194451-13660	シムA(1)リング*キ*ト	2	28-30	C15
194451-13670	シムB(1)リング*キ*ト	2	28-31	C15
194451-13710	フロントキ*トケース	2	29- 1	C16
194451-13721	フロントキ*トケースカハ*ー	2	29- 7	C16
194451-13722	フロントキ*トケースカハ*ー	2	29- 7	C16
194451-13730	ハ*ツキン(1)キ*トケースカハ*ー	2	29- 8	C16
194451-13741	フロントキ*トホ*ツクス L	1	29-12	C16
194451-13750	カハ*ー(1)キ*トホ*ツクス	2	29-21	C16
194451-13760	ハ*ツキン(1)キ*トホ*ツクスカハ*ー	2	29-22	C16
194451-13770	オイルシール TC63 80 9	2	29-19	C16
194451-13780	オイルシール VC63 80 7	2	29-20	C16
194451-13791	フロント*アリンク*ケース	2	29-24	C16
194451-13810	シムA(1)*アリンク*ケース	16	29-28	C16
194451-13820	シムB(1)*アリンク*ケース	16	29-29	C16
194451-13851	フロント2シ*ク	2	30- 1	D1
194451-13860	ニ*ト*ル*アリンク* HMK3830	2	29-10	C16
194451-13871	ス*ウ*ヤ 35.5X53X4	2	30- 4	D1
194451-13940	キ*ト(1)フロント2シ*ク	2	30- 3	D1
194451-13950	フ*アイナルヒ*ニオン(1)フロント	2	30- 6	D1

194451-12211

194451-13950

194451-13981	フロントキ*トホ*ツクス R	1	29-13	C16
194451-14111	フロントスビ*ント*ル	2	30- 8	D1
194451-14120	フ*アイナルキ*ト(1)フロント	2	30-21	D1
194451-14170	シールカラ-	2	30-13	D1
194451-14200	ス*ウ*ヤ 35.5X65X6	2	30-23	D1
194451-14211	ロ*ウ*アリンク*	2	30-22	D1
194451-14230	*アリンク*スヤI	2	30-18	D1
194451-14650	シヤフトカハ*ーウ*シロ	1	27- 7	C14
194451-14700	オイル W7X20W CMP	1	31- 2	D2
194451-14700	オイル W7X20W CMP	1	31- 7	D2
194451-14800	タイP8-20-6PR CMP	1	31- 3	D2
194451-14800	タイP8-20-6PR CMP	1	31- 8	D2
194451-14810	タイP	1	31- 4	D2
194451-14810	タイP	1	31- 9	D2
194451-14820	チユー*フ	1	31- 5	D2
194451-14820	チユー*フ	1	31-10	D2
194451-15200	ステアリング* (PST CMP	1	32- 1	D3
194451-15200	ステアリング* (PST CMP	1	33- 1	D4
194451-15610	ヒ*ツトマンアーム	1	32- 7	D3
194451-15610	ヒ*ツトマンアーム	1	33- 7	D4
194451-17550	フ*ラウ*ツ(1)ハ*ル*フ*	1	34- 4	D5
194451-17770	PSTハ*イフ* CMP	1	34- 6	D5
194451-17811	ト*レンハ*イフ* CMP	1	34- 7	D5
194451-17850	カンツキ*テホ*ルト 10	2	34- 8	D5
194451-17860	ス*ウ*ヤ	2	34- 9	D5
194451-17900	PSTダ*ンハ* CMP	1	33-19	D4
194451-17910	フ*ラウ*ツ(1)ダ*ンハ*	1	33-20	D4
194451-28110	フロントト*ライフ*ケース	1	45- 1	E2
194451-28150	アイト*ル*キ*トシヤフト	1	45- 7	E2
194451-28170	フロントアイト*ル*キ*ト 19	1	45- 9	E2
194451-28210	フロントト*ライフ*シヤフト	1	45-12	E2
194451-28220	フロントト*ライフ*キ*ト 23	1	45-15	E2
194451-28312	シフトアーム(1)フロント	1	45-23	E2
194451-28332	シフトレハ*ー(1)フロント	1	45-28	E2
194451-28340	キ*フ*レート	1	45-26	E2
194451-28450	シフト*ロツク(1)フロント	1	45-24	E2
194451-41110	1アツホ*ン* CMP	1	59-26	F3
194451-48110	コウアツハ*イフ* A CMP	1	59- 1	F3
194451-48150	コウアツハ*イフ* B CMP	1	59- 8	F3
194451-64750	ネ*ム*フ*レート	2	64- 2	F12
194451-65560	メイハ*ン(1)キユー*1シシ*	1	69- 9	G1
194451-65570	メイハ*ン(1)ソウサチ1ウイ	1	69-10	G1
194451-65620	メイハ*ン(1)ヨウリク*ト*ウ	1	69-16	G1
194454-71250	カラ- 25.4X2.9X23	1	70-12	G5
194455-16100	ト*ラツク*ロツト* CMP	1	33-14	D4

194451-13981

194455-16100

194740-00160	ネジヨウザラハネ M10	2	17-13	C2
194740-00322	アタレレタリクアアジヤス	1	53-13	E12
194740-73450	1アツリフトシメイハ	1	68-35	F16
194740-73450	1アツリフトシメイハ	1	69-37	G1
194740-76200	レフレフ	2	66-3	F14
194740-80121	ハンマ 1	1	74-1	G11
194750-04410	スプリングカ	1	17-39	C2
194990-20170	ツツヒタリネシ	1	53-19	E12
194990-22030	ツフス (スハツク) 5	2	67-36	F15
194990-22040	ツフス (スハツク) 6	1	17-31	C2
194990-22040	ツフス (スハツク) 6	1	17-41	C2
194990-22040	ツフス (スハツク) 6	1	60-24	F6
194990-22040	ツフス (スハツク) 6	2	60-30	F6
194990-22040	ツフス (スハツク) 6	6	62-24	F8
194990-22040	ツフス (スハツク) 6	2	62-44	F8
194990-22040	ツフス (スハツク) 6	4	65-4	F13
194990-22050	ツフス (スハツク) 8	2	34-3	D5
194990-22050	ツフス (スハツク) 8	1	59-14	F3
194990-22050	ツフス (スハツク) 8	1	62-29	F8
194990-22050	ツフス (スハツク) 8	4	65-21	F13
194990-22060	ツフス (スハツク) 10	4	22-21	C9
194990-22120	ツフス (コニカ) 5	2	62-4	F8
194990-22120	ツフス (コニカ) 5	1	63-4	F11
194990-22120	ツフス (コニカ) 5	2	63-8	F11
194990-22120	ツフス (コニカ) 5	1	64-4	F12
194990-22120	ツフス (コニカ) 5	2	64-8	F12
194990-22130	ツフス (コニカ) 6	1	53-7	E12
194990-22130	ツフス (コニカ) 6	2	63-12	F11
194990-22130	ツフス (コニカ) 6	2	64-12	F12
194990-22140	ツフス (コニカ) 8	2	61-5	F7
194990-22140	ツフス (コニカ) 8	4	62-16	F8
194990-22140	ツフス (コニカ) 8	4	63-33	F11
194990-22140	ツフス (コニカ) 8	4	64-33	F12
194990-22140	ツフス (コニカ) 8	6	66-7	F14
194990-22140	ツフス (コニカ) 8	4	66-18	F14
194990-22140	ツフス (コニカ) 8	2	67-21	F15
22111-080000	ツフス (コニカ) 8	3	10-9	B4
22117-060000	ツフス 26	3	2-28	A11
22117-060000	ツフス 26	1	6-18	A15
22117-060000	ツフス 26	2	6-25	A15
22117-080000	ツフス 28	6	2-4	A11
22117-080000	ツフス 28	4	2-10	A11
22117-080000	ツフス 28	14	2-15	A11
22117-080000	ツフス 28	6	2-20	A11
22117-080000	ツフス 28	7	7-14	A16

22117-080000	ツフス 28	6	11-15	B5
22117-080000	ツフス 28	2	11-48	B5
22117-080000	ツフス 28	2	14-7	B9
22117-080000	ツフス 28	2	15-8	B10
22117-080000	ツフス 28	1	53-17	E12
22117-100000	ツフス 10	2	10-23	B4
22117-100000	ツフス 10	1	53-10	E12
22117-120000	ツフス 12	4	5-29	A14
22137-050000	ツフス 5	8	65-7	F13
22137-060000	ツフス 6	12	7-35	A16
22137-060000	ツフス 6	1	17-26	C2
22137-060000	ツフス 6	1	53-8	E12
22137-060000	ツフス 6	4	65-3	F13
22137-080000	ツフス 8	4	7-22	A16
22137-080000	ツフス 8	4	11-23	B5
22137-080000	ツフス 8	2	15-11	B10
22137-080000	ツフス 8	1	15-16	B10
22137-080000	ツフス 8	1	17-22	C2
22137-080000	ツフス 8	4	17-29	C2
22137-080000	ツフス 8	3	17-37	C2
22137-080000	ツフス 8	1	35-35	D8
22137-080000	ツフス 8	2	57-15	F1
22137-080000	ツフス 8	1	63-24	F11
22137-080000	ツフス 8	1	64-24	F12
22137-080000	ツフス 8	6	66-8	F14
22137-080000	ツフス 8	2	67-18	F15
22137-100000	ツフス 10	4	12-5	B7
22137-100000	ツフス 10	1	17-15	C2
22137-100000	ツフス 10	1	17-19	C2
22137-100000	ツフス 10	4	22-20	C9
22137-100000	ツフス 10	2	36-12	D9
22137-100000	ツフス 10	1	36-18	D9
22137-100000	ツフス 10	2	36-21	D9
22137-100000	ツフス 10	1	44-7	E1
22137-100000	ツフス 10	1	44-22	E1
22137-100000	ツフス 10	2	57-24	F1
22137-100000	ツフス 10	2	57-33	F1
22137-100000	ツフス 10	2	58-20	F2
22137-100000	ツフス 10	1	63-26	F11
22137-100000	ツフス 10	1	64-26	F12
22137-100000	ツフス 10	2	67-30	F15
22137-120000	ツフス 12	4	66-17	F14
22137-120000	ツフス 12	4	66-24	F14
22137-140000	ツフス 14	2	63-20	F11
22137-140000	ツフス 14	2	64-20	F12

22217-080000	ハネヅカネ 8	2	57- 9	F1
22217-080000	ハネヅカネ 8	2	57-14	F1
22217-080000	ハネヅカネ 8	4	59-28	F3
22217-080000	ハネヅカネ 8	2	67- 9	F15
22217-100000	ハネヅカネ 10	2	19- 7	C5
22217-100000	ハネヅカネ 10	2	19-12	C5
22217-100000	ハネヅカネ 10	2	20- 7	C6
22217-100000	ハネヅカネ 10	16	28-34	C15
22217-100000	ハネヅカネ 10	16	29-27	C16
22217-100000	ハネヅカネ 10	2	36-27	D9
22217-100000	ハネヅカネ 10	4	37-29	D10
22217-100000	ハネヅカネ 10	4	46-22	E5
22217-100000	ハネヅカネ 10	5	46-28	E5
22217-100000	ハネヅカネ 10	6	47-12	E6
22217-100000	ハネヅカネ 10	4	47-18	E6
22217-100000	ハネヅカネ 10	8	48-17	E7
22217-100000	ハネヅカネ 10	8	51- 6	E10
22217-100000	ハネヅカネ 10	8	51-23	E10
22217-100000	ハネヅカネ 10	4	52- 4	E11
22217-100000	ハネヅカネ 10	1	57-21	F1
22217-100000	ハネヅカネ 10	4	65-17	F13
22217-100000	ハネヅカネ 10	1	67-15	F15
22217-100000	ハネヅカネ 10	2	67-29	F15
22217-120000	ハネヅカネ 12	4	21-31	C8
22217-120000	ハネヅカネ 12	8	24- 9	C11
22217-120000	ハネヅカネ 12	9	35- 9	D8
22217-120000	ハネヅカネ 12	2	47- 5	E6
22217-120000	ハネヅカネ 12	4	47-21	E6
22217-120000	ハネヅカネ 12	24	48- 7	E7
22217-120000	ハネヅカネ 12	8	54- 5	E14
22217-120000	ハネヅカネ 12	8	66-12	F14
22217-120000	ハネヅカネ 12	4	66-23	F14
22217-140000	ハネヅカネ 14	8	21- 5	C8
22217-140000	ハネヅカネ 14	8	22- 7	C9
22217-140000	ハネヅカネ 14	8	22-27	C9
22217-140000	ハネヅカネ 14	2	23-19	C10
22217-140000	ハネヅカネ 14	12	25- 8	C12
22217-140000	ハネヅカネ 14	12	28-27	C15
22217-140000	ハネヅカネ 14	12	30-12	D1
22217-140000	ハネヅカネ 14	8	37- 9	D10
22217-140000	ハネヅカネ 14	8	38- 9	D11
22217-140000	ハネヅカネ 14	6	54-20	E14
22217-140000	ハネヅカネ 14	8	66-14	F14
22217-140000	ハネヅカネ 14	1	67- 5	F15
22217-140000	ハネヅカネ 14	2	67-33	F15

22217-140000	ハ*ネギ*カ*14	4	71-44	G6
22217-140000	ハ*ネギ*カ*14	4	71-47	G6
22217-140000	ハ*ネギ*カ*14	4	72- 3	G8
22217-140000	ハ*ネギ*カ*14	4	73- 5	G9
22217-140000	ハ*ネギ*カ*14	10	73-14	G9
22217-160000	ハ*ネギ*カ*16	4	21-11	C8
22217-160000	ハ*ネギ*カ*16	4	22-12	C9
22217-160000	ハ*ネギ*カ*16	8	50-20	E9
22217-160000	ハ*ネギ*カ*16	8	50-30	E9
22217-160000	ハ*ネギ*カ*16	1	51-16	E10
22217-160000	ハ*ネギ*カ*16	1	51-33	E10
22217-160000	ハ*ネギ*カ*16	2	73-21	G9
22217-180000	ハ*ネギ*カ*18	4	21-28	C8
22217-180000	ハ*ネギ*カ*18	16	50- 3	E9
22217-180000	ハ*ネギ*カ*18	2	55-20	E15
22217-180000	ハ*ネギ*カ*18	2	58-27	F2
22242-000120	シ*クヨウスツツ*リ*12	1	42-16	D15
22242-000120	シ*クヨウスツツ*リ*12	1	43-16	D16
22242-000170	シ*クヨウスツツ*リ*17	2	5-34	A14
22242-000200	シ*クヨウスツツ*リ*20	1	36-32	D9
22242-000240	シ*クヨウスツツ*リ*24	1	39-25	D12
22242-000290	シ*クヨウスツツ*リ*29	1	26- 7	C13
22242-000290	シ*クヨウスツツ*リ*29	2	27- 4	C14
22242-000290	シ*クヨウスツツ*リ*29	4	28-21	C15
22242-000290	シ*クヨウスツツ*リ*29	2	45-22	E2
22242-000350	シ*クヨウスツツ*リ*35	1	40-15	D13
22242-000350	シ*クヨウスツツ*リ*35	1	41-18	D14
22242-000400	シ*クヨウスツツ*リ*40	2	30- 2	D1
22242-000400	シ*クヨウスツツ*リ*40	1	35-20	D8
22242-000400	シ*クヨウスツツ*リ*40	1	40- 6	D13
22242-000400	シ*クヨウスツツ*リ*40	1	41-14	D14
22242-000500	シ*クヨウスツツ*リ*50	1	39-14	D12
22242-000550	シ*クヨウスツツ*リ*55	3	39-11	D12
22242-000550	シ*クヨウスツツ*リ*55	1	46-12	E5
22252-000220	ア*ヨウスツツ*リ*22	2	41- 3	D14
22252-000520	ア*ヨウスツツ*リ*52	2	45-10	E2
22252-000550	ア*ヨウスツツ*リ*55	1	45-18	E2
22252-000620	ア*ヨウスツツ*リ*62	1	40-13	D13
22252-000680	ト*ワ(ア) 68	1	41-12	D14
22252-000800	ア*ヨウスツツ*リ*80	2	29- 5	C16
22252-000800	ア*ヨウスツツ*リ*80	1	35-37	D8
22262-000400	ト*ワR 40	1	40- 3	D13
22262-000480	ト*ワR 48	2	29-11	C16
22272-000240	E*カ*タスツツ*リ*24	1	52-14	E11
22292-000350	ト*ワS 35	1	41-20	D14

22217-140000 22292-000350

22312-060140	ヒ*ン 6X14	2	3- 9	A12
22312-080160	アイ*コウヒ*ン 8X16	4	2- 6	A11
22312-100160	アイ*コウヒ*ン 10X16	2	45- 3	E2
22312-100180	アイ*コウヒ*ン 10X18	4	28-25	C15
22312-100180	アイ*コウヒ*ン 10X18	2	32- 2	D3
22312-100180	アイ*コウヒ*ン 10X18	2	33- 2	D4
22312-100220	アイ*コウヒ*ン 10X22	4	1-34	A10
22322-030200	チ*ハ*ヒ*ン 3X20	1	6-11	A15
22322-030200	チ*ハ*ヒ*ン 3X20	1	6-13	A15
22351-030014	ロ*ルヒ*ン 3X14	1	17-17	C2
22351-035032	ロ*ルヒ*ン 3.5X32	4	35-36	D8
22351-040010	ロ*ルヒ*ン 4X10	1	17-44	C2
22351-040012	ロ*ルヒ*ン 4X12	1	56- 7	E16
22351-040014	ロ*ルヒ*ン 4X14	2	57-12	F1
22351-040020	ロ*ルヒ*ン 4X20	1	71-14	G6
22351-040022	ロ*ルヒ*ン 4X22	1	56- 9	E16
22351-040028	ロ*ルヒ*ン 4X28	1	44-20	E1
22351-040028	ロ*ルヒ*ン 4X28	1	70- 2	G5
22351-040028	ロ*ルヒ*ン 4X28	1	70- 8	G5
22351-050010	ロ*ルヒ*ン 5X10	1	71-25	G6
22351-050036	ロ*ルヒ*ン 5X36	1	58-10	F2
22351-050060	ロ*ルヒ*ン 5X60	1	55- 6	E15
22351-060012	ロ*ルヒ*ン 6X12	1	36-28	D9
22351-060014	ス*リ*ン*ク*ヒ*ン 6X14	1	57-32	F1
22351-060020	ロ*ルヒ*ン 6X20	1	71- 8	G6
22351-060025	ロ*ルヒ*ン 6X25	2	42-19	D15
22351-060025	ロ*ルヒ*ン 6X25	1	45-30	E2
22351-060025	ロ*ルヒ*ン 6X25	1	71- 5	G6
22351-060028	ス*リ*ン*ク*ヒ*ン 6X28	1	43-18	D16
22351-060028	ス*リ*ン*ク*ヒ*ン 6X28	1	44- 3	E1
22351-060028	ス*リ*ン*ク*ヒ*ン 6X28	1	44- 6	E1
22351-060028	ス*リ*ン*ク*ヒ*ン 6X28	1	44-17	E1
22351-060028	ス*リ*ン*ク*ヒ*ン 6X28	2	50-11	E9
22351-060028	ス*リ*ン*ク*ヒ*ン 6X28	1	56-16	E16
22351-060032	ロ*ルヒ*ン 6X32	4	35-29	D8
22351-060036	ロ*ルヒ*ン 6X36	1	26-10	C13
22351-060036	ロ*ルヒ*ン 6X36	1	43-20	D16
22351-060040	ロ*ルヒ*ン 6X40	1	42- 8	D15
22351-060040	ロ*ルヒ*ン 6X40	1	43- 8	D16
22351-060045	ロ*ルヒ*ン 6X45	2	43-25	D16
22351-080020	ロ*ルヒ*ン 8X20	2	21- 2	C8
22351-080020	ロ*ルヒ*ン 8X20	2	22- 2	C9
22351-080020	ロ*ルヒ*ン 8X20	4	28- 2	C15
22351-080040	ロ*ルヒ*ン 8X40	1	45- 8	E2
22351-080045	ロ*ルヒ*ン 8X45	1	40-19	D13

22312-060140 22351-080045

22351-080050	ロールヒ*ン 8X50	1	52- 9	E11
22351-080056	ロールヒ*ン 8X56	1	46- 9	E5
22351-100018	ロールヒ*ン 10X18	4	29-14	C16
22351-100018	ロールヒ*ン 10X18	2	35- 3	D8
22351-100020	ロールヒ*ン 10X20	4	22-25	C9
22351-100020	ロールヒ*ン 10X20	1	26-11	C13
22351-100022	ロールヒ*ン 10X22	4	37- 2	D10
22351-100022	ロールヒ*ン 10X22	4	38- 2	D11
22351-100022	ロールヒ*ン 10X22	4	47- 6	E6
22351-100036	ロールヒ*ン 10X36	1	36-29	D9
22351-100045	ロールヒ*ン 10X45	1	49- 3	E8
22360-080000	スタツフ*ヒ*ン 8	1	67-19	F15
22360-100000	スタツフ*ヒ*ン 10	1	63-27	F11
22360-100000	スタツフ*ヒ*ン 10	1	64-27	F12
22360-120000	スタツフ*ヒ*ン 12	2	73-17	G9
22360-150000	スタツフ*ヒ*ン 15	4	71-36	G6
22360-160000	スタツフ*ヒ*ン 16	2	72- 5	G8
22360-180000	スタツフ*ヒ*ン 18	1	71-23	G6
22360-180000	スタツフ*ヒ*ン 18	1	71-29	G6
22417-160150	ワリヒ*ン 16X15	2	57-16	F1
22417-160180	ワリヒ*ン 1.6X18	1	17- 5	C2
22417-160180	ワリヒ*ン 1.6X18	1	17-20	C2
22417-160180	ワリヒ*ン 1.6X18	1	17-23	C2
22417-160180	ワリヒ*ン 1.6X18	1	17-27	C2
22417-160180	ワリヒ*ン 1.6X18	4	17-30	C2
22417-160180	ワリヒ*ン 1.6X18	3	17-38	C2
22417-160180	ワリヒ*ン 1.6X18	2	18-10	C4
22417-160200	ワリヒ*ン 1.6X20	1	63-25	F11
22417-160200	ワリヒ*ン 1.6X20	1	64-25	F12
22417-160250	ワリヒ*ン 1.6X25	1	43-23	D16
22417-200150	ワリヒ*ン 2X15	1	44- 8	E1
22417-200150	ワリヒ*ン 2X15	1	44-23	E1
22417-200150	ワリヒ*ン 2X15	1	53-11	E12
22417-200150	ワリヒ*ン 2X15	1	53-18	E12
22417-200200	ワリヒ*ン 2X20	1	67-20	F15
22417-200300	ワリヒ*ン 2X30	2	36-13	D9
22417-200300	ワリヒ*ン 2X30	1	36-19	D9
22417-200300	ワリヒ*ン 2X30	1	36-22	D9
22417-200300	ワリヒ*ン 2X30	4	52-20	E11
22417-300200	ワリヒ*ン 3X20	1	57-25	F1
22417-300200	ワリヒ*ン 3X20	2	57-34	F1
22417-300200	ワリヒ*ン 3X20	1	58- 4	F2
22417-300200	ワリヒ*ン 3X20	1	58-21	F2
22417-300300	ワリヒ*ン 3X30	1	23-23	C10
22417-300300	ワリヒ*ン 3X30	1	23-27	C10

22351-080050 22417-300300

22417-300300	ワリヒ*ン 3X30	2	23-32	C10
22417-300300	ワリヒ*ン 3X30	1	24-17	C11
22417-300300	ワリヒ*ン 3X30	1	24-21	C11
22417-300300	ワリヒ*ン 3X30	1	32-18	D3
22417-300300	ワリヒ*ン 3X30	1	32-23	D3
22417-300300	ワリヒ*ン 3X30	1	32-27	D3
22417-300300	ワリヒ*ン 3X30	2	33-18	D4
22417-300350	ワリヒ*ン 3X35	1	44-15	E1
22417-400250	ワリヒ*ン 4X25	2	71-18	G6
22417-400300	ワリヒ*ン 4X30	2	49-12	E8
22417-400300	ワリヒ*ン 4X30	1	58-13	F2
22417-400450	ワリヒ*ン 4X45	2	23-15	C10
22417-400450	ワリヒ*ン 4X45	2	49-21	E8
22512-040120	フエサ*ー* 4X12	1	10- 3	B4
22512-070280	フエサ*ー* 7X28	1	4- 6	A13
22512-070282	フエサ*ー* (ネジ) 7X28	2	8- 6	B2
22512-070400	フエサ*ー* 7X7X40	1	52- 8	E11
22512-100400	フエサ*ー* 10X40	2	23- 2	C10
22522-030100	ハンゲ*ツキ* 3X10	1	10- 3	B4
23000-070000	ホースクリツフ* 70	1	7- 6	A16
23010-025000	ホースハ*ント* 25	2	6-30	A15
23010-035000	ホースハ*ント* 35	2	59-25	F3
23010-038000	ホースハ*ント* 38	6	11-27	B5
23010-068000	ホースハ*ント* 68	1	27-12	C14
23010-075000	ホースハ*ント* 75	1	27-13	C14
23064-060600	ヒ*ニールカ* 6X600	1	51- 8	E10
23064-060600	ヒ*ニールカ* 6X600	1	51-25	E10
23297-150081	カン*メ*カ*ツ* 6	1	10-34	B4
23414-060000	ト*ウハ*ツキ* 6	1	14- 4	B9
23414-080000	ト*ウハ*ツキ* 14X18	6	10-32	B4
23414-080000	ト*ウハ*ツキ* 14X18	8	14-38	B9
23414-100000	ト*ウハ*ツキ* 10	4	10-30	B4
23414-100000	ト*ウハ*ツキ* 10	2	42-28	D15
23414-100000	ト*ウハ*ツキ* 10	2	43-34	D16
23414-120000	ト*ウハ*ツキ* 12	4	14-27	B9
23414-140000	ト*ウハ*ツキ* 14	1	18-15	C4
23414-160000	ト*ウハ*ツキ* 16	1	11-38	B5
23414-160000	ト*ウハ*ツキ* 16	1	37-16	D10
23414-160000	ト*ウハ*ツキ* 16	4	61-18	F7
23414-160021	ト*ウハ*ツキ* 16	5	34-11	D5
23414-160021	ト*ウハ*ツキ* 16	7	34-13	D5
23414-180000	ト*ウハ*ツキ* 18	4	10-26	B4
23414-180023	ト*ウハ*ツキ* 18	1	56-17	E16
23414-200026	ト*ウハ*ツキ* 20	1	54- 8	E14
23414-200026	ト*ウハ*ツキ* 20	1	54-14	E14

22417-300300 23414-200026

23414-200026	トウハツキン 20	2	59- 7	F3
23414-200026	トウハツキン 20	4	59-10	F3
23857-060000	シヨイントホムト	1	14-26	B9
23857-120000	カンツキテホムト 12	2	10-25	B4
23871-010000	テハ*フ*ラク*PT1/8	1	4-10	A13
23871-020000	テハ*ネシ*フ*ラク*	2	1-11	A10
23871-020000	テハ*ネシ*フ*ラク*	4	5- 5	A14
23871-020000	テハ*ネシ*フ*ラク*	1	42-24	D15
23871-020000	テハ*ネシ*フ*ラク*	1	43-30	D16
23871-030000	テハ*フ*ラク*PT3/8	3	5- 6	A14
23871-040000	テハ*ネシ*フ*ラク* PT1/2	3	5- 7	A14
23881-100002	6カク*ラク* 10	2	42-27	D15
23881-100002	6カク*ラク* 10	2	43-33	D16
23887-160002	6カク*ラク* 16	1	37-15	D10
24101-060064	ハ*アリンク* 6006	2	4-18	A13
24101-060064	ハ*アリンク* 6006	1	45-17	E2
24101-060074	ホ*ルハ*アリンク* 6007	2	40-12	D13
24101-060084	ホ*ルハ*アリンク* 6008	2	41-13	D14
24101-060104	ホ*ルハ*アリンク* 6010	1	39-13	D12
24101-060134	ハ*アリンク* 6013	1	26- 2	C13
24101-060134	ハ*アリンク* 6013	1	26-12	C13
24101-062054	ホ*ルハ*アリンク* 6205	1	45-16	E2
24101-062074	ホ*ルハ*アリンク* 6207	1	39-18	D12
24101-062074	ホ*ルハ*アリンク* 6207	1	40-14	D13
24101-062084	ハ*アリンク* 6208	2	28-19	C15
24101-062104	ホ*ルハ*アリンク* 6210	1	40-10	D13
24101-062114	ホ*ルハ*アリンク* 6211	2	30- 7	D1
24101-062142	ホ*ルハ*アリンク* 6214	2	30-17	D1
24101-062164	ホ*ルハ*アリンク* 6216	1	46-10	E5
24101-063034	ホ*ルハ*アリンク* 6303	1	39-31	D12
24101-063044	ホ*ルハ*アリンク* 6304	2	45-11	E2
24101-063074	ハ*アリンク* 6307	1	39-16	D12
24101-063114	ホ*ルハ*アリンク* 6311	1	46-11	E5
24104-060104	ハ*アリンク* 6010 2RS	1	35-31	D8
24104-060154	ホ*ルハ*アリンク* 6015DD	1	35-33	D8
24104-062084	ハ*アリンク* 6208 2RS	2	35-21	D8
24104-063074	ホ*ルハ*アリンク* 6307DD	2	30- 5	D1
24104-063094	ホ*ルハ*アリンク* 6309DD	2	49-15	E8
24107-062034	ホ*ルハ*アリンク* 6203ZZ	1	8- 3	B2
24121-060114	ホ*ルB(トメ) 6011N	1	39- 6	D12
24121-062034	ホ*ルB(トメ) 6203N	1	39-32	D12
24121-062074	ハ*アリンク* 6207N	1	41-10	D14
24121-063064	ホ*ルハ*アリンク* 6306N	1	41- 5	D14
24121-063074	ホ*ルB(トメ) 6307N	1	41-16	D14
24141-302060	U-ラハ*アリンク* 30206	2	23-10	C10

24141-302080	U-ラハ*アリンク* 30208	2	23- 9	C10
24190-080001	コウキウ 1/4	2	45-14	E2
24190-100000	コウキウ5/16	2	43-28	D16
24190-100000	コウキウ5/16	2	43-31	D16
24190-100001	コウキウ 5/16	2	42-22	D15
24190-100001	コウキウ 5/16	2	42-25	D15
24190-100001	コウキウ 5/16	1	44-13	E1
24190-110001	コウキウ 11 / 32	1	17- 3	C2
24211-035002	ハ*アリンク*ナット 35	2	30-25	D1
24231-035000	ハ*アリンク*ナット 35	2	30-24	D1
24311-000110	Oリソク* P11	1	10-18	B4
24311-000110	Oリソク* P11	1	44-18	E1
24311-000120	Oリソク* P-12	1	10-18	B4
24311-000120	Oリソク* P-12	1	44- 9	E1
24311-000120	Oリソク* P-12	1	56-18	E16
24311-000125	Oリソク* P12.5	1	56- 4	E16
24311-000140	Oリソク* P14	1	1-25	A10
24311-000140	Oリソク* P14	4	6-20	A15
24311-000140	Oリソク* P14	1	45-25	E2
24311-000140	Oリソク* P14	1	54-15	E14
24311-000160	Oリソク* P-16	1	11-33	B5
24311-000160	Oリソク* P-16	1	28- 4	C15
24311-000160	Oリソク* P-16	2	29-16	C16
24311-000160	Oリソク* P-16	1	37-31	D10
24311-000160	Oリソク* P-16	1	44-10	E1
24311-000160	Oリソク* P-16	1	45- 6	E2
24311-000160	Oリソク* P-16	2	54-16	E14
24311-000180	Oリソク* P18	1	10-19	B4
24311-000200	Oリソク* P-20	1	10-19	B4
24311-000200	Oリソク* P-20	1	59- 2	F3
24311-000210	Oリソク* P-21	1	44-11	E1
24311-000210	Oリソク* P-21	1	49- 5	E8
24311-000220	Oリソク* P22	1	28-29	C15
24311-000220	Oリソク* P22	1	28-33	C15
24311-000220	Oリソク* P22	2	29-18	C16
24311-000220	Oリソク* P22	1	47- 8	E6
24311-000220	Oリソク* P22	1	59-16	F3
24311-000220	Oリソク* P22	1	59-21	F3
24311-000240	Oリソク* P24	1	45-19	E2
24311-000280	Oリソク* P28	1	51- 2	E10
24311-000280	Oリソク* P28	1	51-19	E10
24311-000300	Oリソク* P-30	2	52-11	E11
24311-000350	Oリソク* P35	2	24- 4	C11
24311-000450	Oリソク* P-45	2	24- 4	C11
24311-000750	Oリソク* P75	1	55- 3	E15

24311-240100	オリック P-10A	1	6-14	A15
24321-000350	オリック G-35	1	1-41	A10
24321-000350	オリック G-35	1	6- 3	A15
24321-000400	オリック G-40	2	49-17	E8
24321-000600	オリック G60	2	30-14	D1
24321-000650	オリック G65	2	50- 6	E9
24321-000700	オリック G-70	2	55-11	E15
24321-000700	オリック G-70	1	59-30	F3
24321-000800	オリック G80	1	54-10	E14
24321-000900	オリック G90	1	37-21	D10
24321-000900	オリック G90	1	38-19	D11
24321-001000	オリック G100	2	29- 6	C16
24321-001150	オリック G115	1	45- 4	E2
24321-002200	オリック G220	2	29-25	C16
24341-000300	オリック S30	1	26- 5	C13
24341-000300	オリック S30	2	52-22	E11
24341-000320	オリック S32	1	37-14	D10
24341-000320	オリック S32	1	38-14	D11
24341-000700	オリック S70	1	28-11	C15
24341-000800	オリック S80	1	2- 7	A11
24341-000950	オリック S95	1	54-11	E14
24761-010000	クリスニツフ M-A-M6F	2	22-24	C9
24761-010000	クリスニツフ M-A-M6F	1	36- 2	D9
24761-010000	クリスニツフ M-A-M6F	1	52- 6	E11
24764-010000	クリスニツフ M M6F	1	58- 6	F2
26013-060102	ホルト B 6X10	2	60-29	F6
26013-060122	ホルト B 6X12	1	19- 4	C5
26013-060122	ホルト B 6X12	1	20- 4	C6
26013-060122	ホルト B 6X12	12	25- 5	C12
26013-060122	ホルト B 6X12	1	60- 3	F6
26013-060122	ホルト B 6X12	1	60-23	F6
26013-060142	ホルト B 6X14	6	62-23	F8
26013-080102	ホルト B 8X10	1	60- 6	F6
26013-080122	ホルト B 8X12	1	60- 7	F6
26013-080122	ホルト B 8X12	2	60-22	F6
26013-080122	ホルト B 8X12	1	60-26	F6
26013-080142	ホルト B 8X14	2	22-22	C9
26013-080142	ホルト B 8X14	2	60- 8	F6
26013-080142	ホルト B 8X14	2	67-24	F15
26013-080142	ホルト B 8X14	2	67-26	F15
26013-080142	ホルト B 8X14	4	67-35	F15
26013-080162	ホルト B 8X16	4	19- 2	C5
26013-080162	ホルト B 8X16	1	19- 5	C5
26013-080162	ホルト B 8X16	4	20- 2	C6
26013-080162	ホルト B 8X16	1	20- 5	C6

26013-080162	ホルト B 8X16	2	45-27	E2
26013-080162	ホルト B 8X16	2	63-10	F11
26013-080162	ホルト B 8X16	2	64-10	F12
26013-080182	ホルト B 8X18	3	34- 5	D5
26013-080182	ホルト B 8X18	2	57-36	F1
26013-080182	ホルト B 8X18	1	58- 8	F2
26013-080202	ホルト B 8X20	2	36- 6	D9
26013-080202	ホルト B 8X20	6	48-11	E7
26013-080222	ホルト B 8X22	16	29- 9	C16
26013-080222	ホルト B 8X22	12	29-23	C16
26013-080222	ホルト B 8X22	3	49-10	E8
26013-080252	ホルト B 8X25	3	59-31	F3
26013-080322	ホルト B 8X32	2	53- 4	E12
26013-080352	ホルト B 8X35	4	35-38	D8
26013-080352	ホルト B 8X35	11	37-12	D10
26013-080352	ホルト B 8X35	11	38-12	D11
26013-080852	ホルト B 8X85	3	56- 2	E16
26013-100142	ホルト B 10X14	2	65-19	F13
26013-100202	ホルト B 10X20	1	17-45	C2
26013-100202	ホルト B 10X20	2	62-28	F8
26013-100202	ホルト B 10X20	2	63-17	F11
26013-100202	ホルト B 10X20	2	64-17	F12
26013-100202	ホルト B 10X20	6	66-31	F14
26013-100302	ホルト B 10X30	16	28-24	C15
26013-100302	ホルト B 10X30	4	45- 2	E2
26013-120302	ホルト B 12X30	6	24-13	C11
26013-120402	ホルト B 12X40	7	37- 7	D10
26013-120402	ホルト B 12X40	7	38- 7	D11
26013-120402	ホルト B 12X40	8	66-10	F14
26013-140302	ホルト B 14X30	2	55-17	E15
26013-140452	ホルト B 14X45	4	48-21	E7
26014-060102	ホルト C 6X10	4	63-35	F11
26014-060102	ホルト C 6X10	4	64-35	F12
26014-080142	ホルト C 8X14	4	21-14	C8
26014-080142	ホルト C 8X14	4	22-15	C9
26014-080162	ホルト C 8X16	1	59- 5	F3
26014-080162	ホルト C 8X16	1	59-19	F3
26014-080162	ホルト C 8X16	4	65-15	F13
26014-080202	ホルト C 8X20	4	21-15	C8
26014-080202	ホルト C 8X20	4	22-16	C9
26014-100202	ホルト C 10X20	4	21-16	C8
26014-100202	ホルト C 10X20	4	22-18	C9
26111-060102	ホルト 6X10	1	10-13	B4
26116-050148	ホルト 5X14	1	17-47	C2
26116-060089	ホルト 6X8	4	7-37	A16

26116-060102	ホムルト 6X10	2	1-36	A10
26116-060102	ホムルト 6X10	1	11-29	B5
26116-060109	ホムルト 6X10	12	7-34	A16
26116-060122	ホムルト 6X12	1	17-32	C2
26116-060122	ホムルト 6X12	1	60-35	F6
26116-060122	ホムルト 6X12	2	62-43	F8
26116-060142	ホムルト 6X14	6	6-6	A15
26116-060142	ホムルト 6X14	2	63-11	F11
26116-060142	ホムルト 6X14	2	64-11	F12
26116-060162	ホムルト 6X16	2	2-26	A11
26116-060202	ホムルト 6X20	4	42-5	D15
26116-060202	ホムルト 6X20	4	43-5	D16
26116-060222	ホムルト 6X22	9	1-12	A10
26116-060252	ホムルト 6X25	1	53-6	E12
26116-060322	ホムルト 6X32	1	2-27	A11
26116-060352	ホムルト 6X35	4	59-3	F3
26116-060402	ホムルト 6X40	6	1-13	A10
26116-060402	ホムルト 6X40	2	6-23	A15
26116-060402	ホムルト 6X40	3	61-20	F7
26116-060502	ホムルト 6X50	1	1-14	A10
26116-080122	ホムルト 8X12	4	5-21	A14
26116-080122	ホムルト 8X12	3	10-35	B4
26116-080122	ホムルト 8X12	1	57-2	F1
26116-080142	ホムルト 8X14	2	16-8	B11
26116-080142	ホムルト 8X14	4	63-32	F11
26116-080142	ホムルト 8X14	4	64-32	F12
26116-080142	ホムルト 8X14	4	65-20	F13
26116-080162	ホムルト 8X16	2	11-35	B5
26116-080162	ホムルト 8X16	2	17-8	C2
26116-080162	ホムルト 8X16	4	22-30	C9
26116-080162	ホムルト 8X16	7	27-9	C14
26116-080202	ホムルト 8X20	4	14-14	B9
26116-080202	ホムルト 8X20	16	30-19	D1
26116-080202	ホムルト 8X20	4	39-29	D12
26116-080202	ホムルト 8X20	1	59-13	F3
26116-080242	ホムルト 8X24	2	2-18	A11
26116-080242	ホムルト 8X24	2	11-47	B5
26116-080252	ホムルト 8X25	1	15-14	B10
26116-080252	ホムルト 8X25	4	35-35	D8
26116-080282	ホムルト 8X28	2	67-7	F15
26116-080302	ホムルト 8X30	24	1-28	A10
26116-080302	ホムルト 8X30	6	2-3	A11
26116-080302	ホムルト 8X30	3	10-7	B4
26116-080302	ホムルト 8X30	4	37-24	D10
26116-080302	ホムルト 8X30	4	38-22	D11

26116-060102

26116-080302

26116-080302	ホムルト 8X30	1	40-25	D13
26116-080352	ホムルト 8X35	2	1-39	A10
26116-080382	ホムルト 8X38	2	15-7	B10
26116-080402	ホムルト 8X40	7	2-13	A11
26116-080402	ホムルト 8X40	5	7-12	A16
26116-080402	ホムルト 8X40	2	57-7	F1
26116-080502	ホムルト 8X50	4	2-19	A11
26116-080552	ホムルト 8X55	2	34-2	D5
26116-080602	ホムルト 8X60	2	7-13	A16
26116-080652	ホムルト 8X65	2	57-3	F1
26116-080752	ホムルト 8X75	2	14-5	B9
26116-080882	ホムルト 8X88	7	2-14	A11
26116-081052	ホムルト 8X105	12	35-13	D8
26116-081202	ホムルト 8X120	1	15-9	B10
26116-100122	ホムルト 10X12	2	19-6	C5
26116-100122	ホムルト 10X12	2	20-6	C6
26116-100142	ホムルト 10X14	4	65-16	F13
26116-100182	ホムルト 10X18	2	67-28	F15
26116-100202	ホムルト 10X20	2	19-10	C5
26116-100202	ホムルト 10X20	4	22-19	C9
26116-100252	ホムルト 10X25	5	3-5	A12
26116-100252	ホムルト 10X25	4	47-17	E6
26116-100252	ホムルト 10X25	4	52-3	E11
26116-100252	ホムルト 10X25	1	67-13	F15
26116-100282	ホムルト 10X28	14	1-33	A10
26116-100282	ホムルト 10X28	16	29-26	C16
26116-100282	ホムルト 10X28	2	36-26	D9
26116-100282	ホムルト 10X28	4	37-28	D10
26116-100282	ホムルト 10X28	6	47-11	E6
26116-100282	ホムルト 10X28	8	51-5	E10
26116-100282	ホムルト 10X28	8	51-22	E10
26116-100302	ホムルト 10X30	4	46-21	E5
26116-100302	ホムルト 10X30	5	46-27	E5
26116-100352	ホムルト 10X35	1	10-20	B4
26116-100452	ホムルト 10X45	6	47-29	E6
26116-100452	ホムルト 10X45	8	48-16	E7
26116-100622	ホムルト 10X62	1	10-21	B4
26116-100652	ホムルト 10X65	1	7-27	A16
26116-100702	ホムルト 10X70	2	4-15	A13
26116-101402	ホムルト 10X140	1	57-20	F1
26116-120222	ホムルト 12X22	4	33-21	D4
26116-120252	ホムルト 12X25	8	66-10	F14
26116-120302	ホムルト 12X30	4	21-30	C8
26116-120302	ホムルト 12X30	4	47-20	E6
26116-120322	ホムルト 12X32	4	24-7	C11

26116-080302

26116-120322

26116-120382	ホムト 12X38	8	48- 4	E7
26116-120382	ホムト 12X38	6	54- 3	E14
26116-120402	ホムト 12X40	5	35- 7	D8
26116-120452	ホムト 12X45	4	24- 8	C11
26116-120452	ホムト 12X45	4	35- 8	D8
26116-120452	ホムト 12X45	8	66-28	F14
26116-120501	ホムト 12X50	2	3-10	A12
26116-120952	ホムト 12X95	14	48- 5	E7
26116-121102	ホムト 12X110	2	48- 6	E7
26116-140252	ホムト 14X25	8	25- 6	C12
26116-140252	ホムト 14X25	2	67-32	F15
26116-140302	ホムト 14X30	8	30-10	D1
26116-140302	ホムト 14X30	8	66-13	F14
26116-140352	ホムト 14X35	4	71-43	G6
26116-140352	ホムト 14X35	4	71-46	G6
26116-140352	ホムト 14X35	4	72- 2	G8
26116-140352	ホムト 14X35	4	73-10	G9
26116-140402	ホムト 14X40	2	54-17	E14
26116-140452	ホムト 14X45	8	22-26	C9
26116-140502	ホムト 14X50	2	22- 5	C9
26116-140502	ホムト 14X50	8	37- 8	D10
26116-140502	ホムト 14X50	8	38- 8	D11
26116-140552	ホムト 14X55	1	54-18	E14
26116-140552	ホムト 14X55	4	73- 4	G9
26116-140602	ホムト 14X60	3	54-19	E14
26116-140652	ホムト 14X65	2	23-18	C10
26116-140822	ホムト 14X82	2	73-11	G9
26116-140982	ホムト 14X98	4	73-12	G9
26116-141052	ホムト 14X105	4	22- 6	C9
26116-141052	ホムト 14X105	1	67- 3	F15
26116-141202	ホムト 14X120	6	21- 6	C8
26116-160702	ホムト 16X70	2	73-19	G9
26116-161002	ホムト 16X100	2	21- 9	C8
26116-161002	ホムト 16X100	2	22-10	C9
26116-161152	ホムト 16X115	2	21-10	C8
26116-161152	ホムト 16X115	2	22-11	C9
26116-181102	ホムト 18X110	4	21-26	C8
26116-181502	HB 18*150	2	58-28	F2
26117-060082	ホムト 6X8	2	24-10	C11
26117-060502	6カワホムト 6X50	3	59-17	F3
26117-060502	6カワホムト 6X50	3	59-22	F3
26117-080102	ホムト 8X10	4	11-22	B5
26117-080354	ホムト 8X35	1	19-15	C5
26117-080354	ホムト 8X35	1	20-12	C6
26126-140352	HB(コアマ 14*30	12	28-26	C15

26116-120382

26126-140352

26156-120252	ホムト 12X25	6	46- 5	E5
26156-160402	ホムト(ホソ 16X40	2	50-12	E9
26212-101002	ウイコホムト 10X100	4	1-16	A10
26216-080222	ウイコホムト 8X22	4	7-23	A16
26216-080252	ウイコホムト 8X25	4	37- 3	D10
26216-080252	ウイコホムト 8X25	4	38- 3	D11
26216-080452	ウイコホムト 8X45	3	11-11	B5
26216-080552	ウイコホムト 8X55	4	7-17	A16
26216-080602	ウイコホムト 8X60	8	5- 3	A14
26216-080602	ウイコホムト 8X60	4	7-17	A16
26216-080902	ウイコホムト 8X90	4	7-18	A16
26216-080952	ウイコホムト 8X95	4	7-18	A16
26216-081002	ウイコホムト 8X100	1	11-12	B5
26216-081052	ウイコホムト 8X105	2	11-13	B5
26216-120322	ウイコホムト 12X32	2	1-31	A10
26216-120352	ウイコホムト 12X35	3	47- 3	E6
26216-140502	ウイコホムト 14X50	2	21- 3	C8
26226-080252	ウイコホムト(2D 8X25	4	2- 8	A11
26226-100322	ウイコホムト(2D 10X32	4	12- 2	B7
26346-050002	Uナツ 5	1	62-48	F8
26450-080202	6カワアツホムト 8X20	1	2- 5	A11
26450-080222	6カワアツホムト 8X22	8	28-10	C15
26450-080602	6カワアツホムト 8X60	1	11-16	B5
26557-040122	+ナハ コネシ 4X12	5	62-40	F8
26557-050162	+ナハ コネシ 5X16	1	62-46	F8
26557-050252	+ナハ コネシ 5X25	6	62- 3	F8
26557-060082	+ナハ コネシ 6X8	2	16-10	B11
26557-060102	+ナハ コネシ 6X10	2	2-23	A11
26557-060102	+ナハ コネシ 6X10	1	70- 5	G5
26557-060102	+ナハ コネシ 6X10	2	71-38	G6
26577-040102	+ナラコネシ 4X10	3	32-13	D3
26577-040102	+ナラコネシ 4X10	3	33-13	D4
26587-060122	ハイント コネシ 6X12	4	65- 2	F13
26587-060162	ハイント コネシ 6X16	1	17-40	C2
26587-060202	ハイント コネシ 6X20	2	61-26	F7
26587-080122	ハイント コネシ 8X12	1	4- 3	A13
26587-080122	ハイント コネシ 8X12	4	62-15	F8
26587-080122	ハイント コネシ 8X12	6	66- 6	F14
26587-080162	ハイント コネシ 8X16	1	62-32	F8
26635-080002	チヨウナツ 8	2	57-13	F1
26712-100002	ナツ 10	4	1-17	A10
26716-060002	ナツ 6	1	6-17	A15
26716-060002	ナツ 6	4	14-15	B9
26716-080002	6カワナツ M8(6T)	4	2- 9	A11
26716-080002	6カワナツ M8(6T)	8	5- 4	A14

26156-120252

26716-080002

26716-080002	6カクツツ M8(6T)	8	7-19	A16
26716-080002	6カクツツ M8(6T)	8	7-21	A16
26716-080002	6カクツツ M8(6T)	4	7-40	A16
26716-080002	6カクツツ M8(6T)	6	11-14	B5
26716-080002	6カクツツ M8(6T)	1	15-12	B10
26716-080002	6カクツツ M8(6T)	2	17-25	C2
26716-080002	6カクツツ M8(6T)	4	18-11	C4
26716-080002	6カクツツ M8(6T)	4	37- 4	D10
26716-080002	6カクツツ M8(6T)	4	38- 4	D11
26716-080002	6カクツツ M8(6T)	1	53-14	E12
26716-080002	6カクツツ M8(6T)	2	57- 8	F1
26716-080002	6カクツツ M8(6T)	4	59-27	F3
26716-080002	6カクツツ M8(6T)	1	60-27	F6
26716-080002	6カクツツ M8(6T)	2	61- 6	F7
26716-080002	6カクツツ M8(6T)	2	67- 8	F15
26716-100002	ナツ 10	1	7-28	A16
26716-100002	ナツ 10	4	12- 3	B7
26716-100002	ナツ 10	2	17-14	C2
26716-100002	ナツ 10	1	36-11	D9
26716-100002	ナツ 10	1	36-24	D9
26716-100002	ナツ 10	2	52-16	E11
26716-100002	ナツ 10	1	67-14	F15
26716-120002	ナツ 12	2	47- 4	E6
26716-120002	ナツ 12	2	54- 4	E14
26716-120002	ナツ 12	2	63-22	F11
26716-120002	ナツ 12	2	64-22	F12
26716-120002	ナツ 12	8	66-11	F14
26716-120002	ナツ 12	4	66-22	F14
26716-140002	ナツ 14	4	25- 7	C12
26716-140002	ナツ 14	4	30-11	D1
26716-140002	ナツ 14	1	67- 4	F15
26716-140002	ナツ 14	6	73-13	G9
26716-160002	ナツ 16	1	51-15	E10
26716-160002	ナツ 16	1	51-32	E10
26716-160002	ナツ 16	2	73-20	G9
26716-180002	N 18	4	21-27	C8
26716-180002	N 18	2	58-29	F2
26717-080002	6 カクツツ M8	2	19-16	C5
26717-080002	6 カクツツ M8	2	20-13	C6
26717-100002	ナツ 10	2	19-11	C5
26717-120002	ナツ 12	2	1-32	A10
26717-140002	ナツ M14	2	21- 4	C8
26736-120002	ナツ 12	1	58-30	F2
26736-180002	ナツ(ホソ 18	2	55-19	E15
26751-080002	トメナツ 8	8	5-24	A14

26716-080002

26751-080002

26756-050002	トメナツ 5	4	6-10	A15
26756-050002	トメナツ 5	1	17-48	C2
26756-100002	トメナツ 10	1	57-28	F1
26756-100002	トメナツ 10	1	58-17	F2
26756-120002	トメナ 12	1	58-19	F2
26756-160002	トメナツ 16	2	71-41	G6
26756-270002	トメナ 27	1	70- 3	G5
26772-100002	トメナツ(ホソ 10	1	10- 4	B4
26776-120002	トメナツ(ホソ 12	1	58-31	F2
26776-120002	トメナツ(ホソ 12	1	61-16	F7
26776-160002	トメナツ(ホソ 16	1	11-37	B5
26776-200002	トメナツ(ホソ 20	2	23-36	C10
26776-200002	トメナツ(ホソ 20	1	32-31	D3
26777-200002	ナツ 20	1	24-24	C11
26874-180002	ミツ ツキナツ(ヒツホソ 18	1	58-12	F2
26877-120002	ミツ ツキナツ 12	2	23-31	C10
26877-120002	ミツ ツキナツ 12	1	32-26	D3
26921-080102	トメナツ(ホソ 8X10	1	5-30	A14
27231-400000	サラカ タフ ラク 40	1	1-18	A10
27231-450000	サラカ タフ ラク 45	1	71-12	G6
27241-250000	ワンカ タフ ラク 25	4	1-19	A10
28110-080100	スハ ナ 8X10	1	74- 9	G11
28110-100130	スハ ナ 10X13	1	74-10	G11
28110-170190	リヨウチスハ ナ 17-19	1	74-11	G11
28110-220240	リヨウチスハ ナ 24X22	1	74-12	G11
28110-260320	スハ ナ 26X32	1	74-13	G11
28110-270300	スハ ナ 27X30	1	74-14	G11
43400-500390	クウキ フ ラク PK	1	14-23	B9
721250-02500	シラシ クウ トウ シクミ	1	3- 1	A12
721250-13700	ハイキ ショウオンキ	1	7-24	A16
721750-01540	オイルハ ナ シクミ	1	1-23	A10
721750-01560	シリシ タ フ ロツク シクミ	1	1- 1	A10
721750-01900	シリシ タ ライナ シクミ	1	1-21	A10
721750-02610	ベンタ メタル トウ シクミ	1	3- 7	A12
721750-11520	ホッソ ネット シクミ	1	6- 1	A15
721750-11650	キユハイキハ ナンワン シクミ	8	5-22	A14
721750-11700	シリシ タ ヲツト シクミ	1	5- 1	A14
721750-21700	クラング シフト シクミ	1	8- 4	B2
721750-32100	LOホッソ シクミ	1	10- 1	B4
721750-32101	LOホッソ シクミ	1	10- 1	B4
724450-23100	レンセツホ ヲシクミ	3	9- 5	B3
724763-22500	ヒ ス トン リンク セツト(YM240	4	9- 2	B3
724768-22721	ヒ ス トン(リンク ツキ)	4	9- 1	B3
724770-53100	FOハッソ シクミ	1	13- 1	B8
792010-99310	オイル シール QL F508095	2	23- 8	C10

26756-050002

792010-99310

79.10.31
78.06.29

794081-54101	ワークランフ シクミ	1	62-30	F8
794130-71410	ホ-ルソグツトロツクヒ-ン COMP	3	58-32	F2
794130-71410	ホ-ルソグツトロツクヒ-ン COMP	2	70-11	G5
794130-71410	ホ-ルソグツトロツクヒ-ン COMP	1	71-19	G6
794130-71410	ホ-ルソグツトロツクヒ-ン COMP	1	71-27	G6
794130-71410	ホ-ルソグツトロツクヒ-ン COMP	4	71-31	G6
794450-04100	フリエルタンク シクミ	1	18- 1	C4
794450-12900	フロントタイロ シクミ	2	25- 9	C12
794450-34700	リヤホイールタイロL シクミ	1	50-14	E9
794450-34800	リヤホイールタイロR シクミ	1	50-24	E9
794451-14700	フロントタイロL シクミ	1	31- 1	D2
794451-14800	フロントタイロR シクミ	1	31- 6	D2